



161N
355

INTERNATIONALER
SUCHDIENST
3548 AROlsen (Waldock)



17 HICOG A: A: Bd. 1

MEMORANDUM
Report held by the
INTERNATIONAL TRACING SERVICE
of the
ALLIED HIGH COMMISSION FOR GERMANY
at Aachen

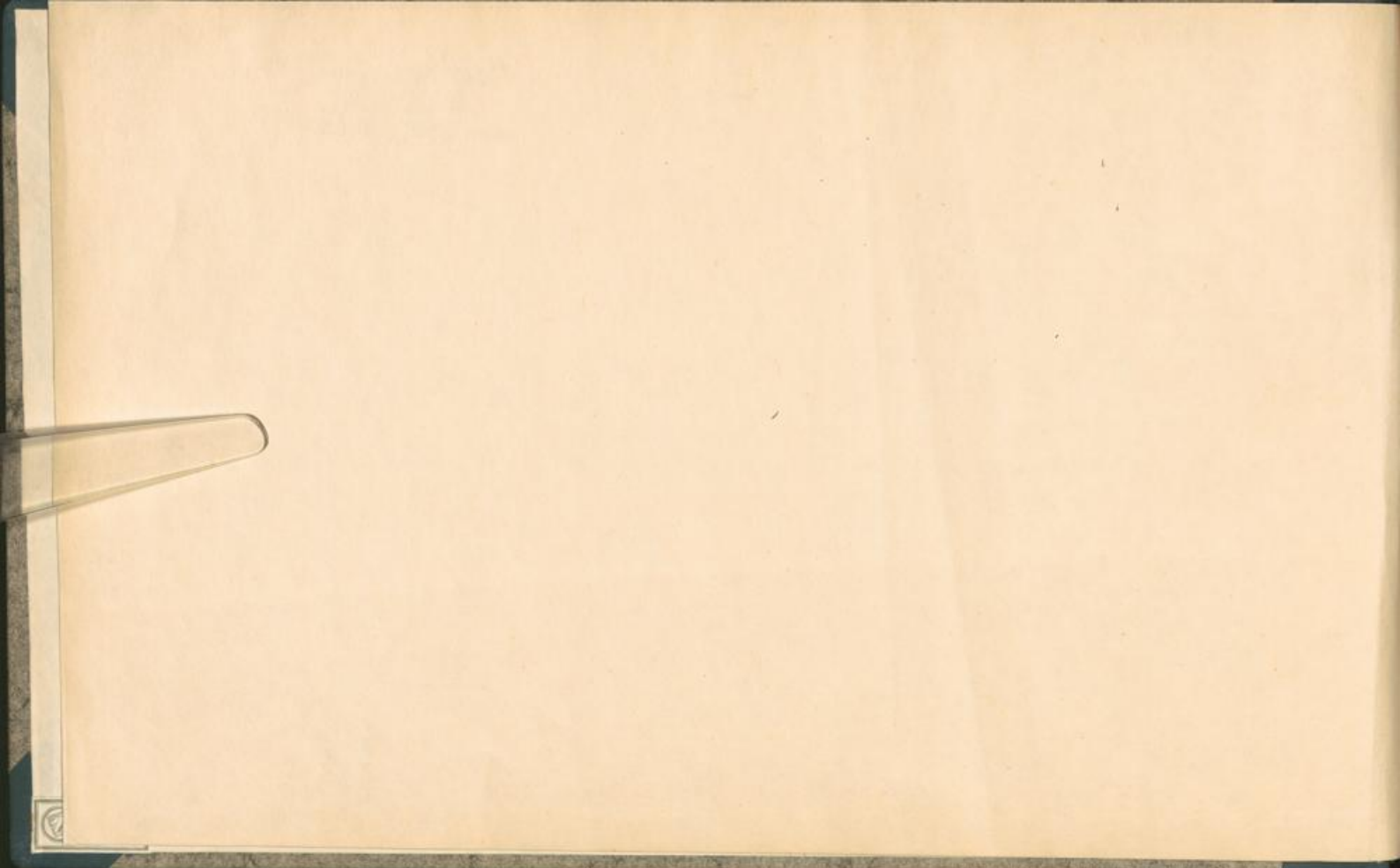

CATALOGUE
of
Records held by the
INTERNATIONAL TRACING SERVICE
of the
ALLIED HIGH COMMISSION FOR GERMANY
at Arolsen

Volume/Band I

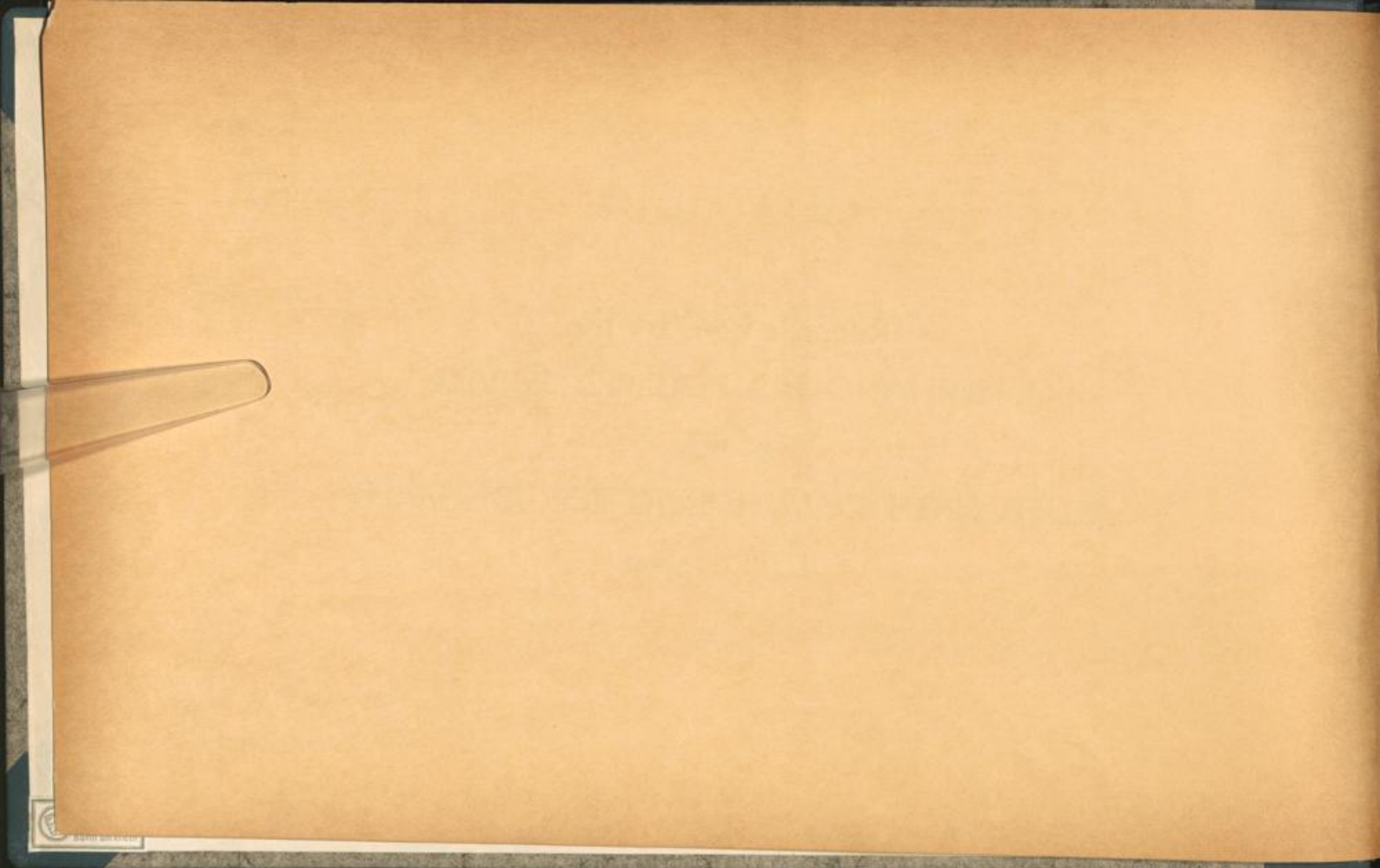

FOREWORD

This catalogue constitutes the first and only General Inventory of all records held by the International Tracing Service. Previous compilations covered merely parts of the ITS records material, e.g. the catalogue of concentration camp records of ITS as compiled in 1951. The compilation of this catalogue was based on a decision of the Executive Board at the end of 1952 to facilitate a smooth transfer of the archives if and when such transfer should occur in the future. It was decided to issue this catalogue only in a limited number of copies which will serve the parties involved in any future transfer of the archives, furthermore, the custodian of the archives for occasional checks on the completeness of the records and, finally, all interested governments and agencies using ITS records and information therefrom to a large extent, for their own reference purposes.

The catalogue was compiled during the year 1953 with the cut-off date as of December 31, 1953 in accordance with a decision of the Executive Board. Any possible future additions of records material to the archives of the International Tracing Service will be compiled in one or several supplements, as the necessity will arise.

The records material of the International Tracing Service has been gradually accumulated at Arolsen since the year of 1946. The organization originally engaged in tracing of missing persons and in the simultaneous operation of collecting pertinent records material was the Central Tracing Bureau of UNRRA at Arolsen, the zonal tracing bureaux and a children's search bureau. In 1948 those organizations were replaced by the International Tracing Service of the International Refugee Organization which continued to collect records material. In 1951 such organization was replaced by the International Tracing Service of the Allied High Commission for Germany under which further records material was assembled and integrated in the ITS archives. The nature and categories of the records material of the International Tracing Service are evident from the following table of contents on pages I to IV. Such table of contents has been inserted in each of the four volumes of the catalogue which comprises the total of 1464 pages.

The records material of the International Tracing Service, as it appears in this catalogue, was collected from numerous sources. The "Concentration Camp Records" which for the largest part were originally seized by the Allied Western Armies were assembled in Arolsen after their perusal

by the International

by the International Military Tribunal and the Allied War Crimes Commission had been completed. Other parts of such records were obtained, mostly in photostats, from national tracing bureaux of western countries and from individuals. The above sources also apply to the "Miscellaneous Records of General or Historical Nature". The records on "Unaccompanied Displaced Children" were obtained mostly from German government sources as well as from UNRRA and IRO sources. The "War-time" Records " were assembled pursuant to directives of the three western military governors in 1946 from German civil administration authorities and from all other semi-governmental German agencies which, in World War II, had charge of non-German slave labor and voluntary labor. "Post-war Records" were assembled from UNRRA, PCIRO and IRO sources, as well as from voluntary agencies. The source of the ITS "Produced Records" is self-evident.

The catalogue is compiled in the English and German languages in accordance with the standing correspondence procedures of the International Tracing Service. For better understanding the foreword is published in the English, French and German languages.

January 1954

Hugh G. Elbot
Hugh G. Elbot
Chairman
Executive Board

P R E F A C E

Le présent catalogue constitue le premier et seul Inventaire Général de tous les documents entreposés au Service International de Recherches. Les recueils publiés précédemment ne comprenaient qu'une partie des documents du S.I.R., tel que le catalogue des documents de camps de concentration qui fut établi en 1951. La création du présent catalogue est le résultat d'une décision prise, fin 1952, par le Collège Exécutif dans le but de faciliter le transfert des archives dans le cas et au moment où pareille opération devrait avoir lieu dans l'avenir. Il fut décidé de publier ce catalogue en un nombre limité d'exemplaires, qui serviront aux partis concernés lors d'un transfert futur des archives, ensuite au conservateur de ces archives à faire des vérifications périodiques sur l'intégrité des archives et finalement serviront de référence à tous les gouvernements et agences intéressés, utilisant sur une vaste échelle les documents du S.I.R. et les informations qui en proviennent.

Le catalogue a été établi pendant l'année 1953 avec la date limite de terminaison fixée au 31 décembre 1953 en exécution d'une décision du Collège Exécutif. Le Service International de Recherches complètera ce catalogue par un ou plusieurs additifs selon le nombre des documents nouveaux qui lui parviendraient par la suite.

Les documents du Service International de Recherches ont été accumulés progressivement à Arolsen depuis l'année 1946. L'organisme initialement chargé de la recherche des disparus et du recueil des preuves documentaires se composait: du Bureau Central de Recherches de l'UNRRA à Arolsen, des Bureaux Zoniers de Recherches et d'un Bureau de Recherches d'enfants. En 1948, ces organisations furent remplacées par le Service International de Recherches de l'Organisation Internationale pour les Réfugiés, qui continua à rassembler des archives. En 1951, cette organisation fut remplacée par le Service International de Recherches de la Haute-Commission Alliée en Allemagne, par lequel d'autres documents furent rassemblés et intégrés dans les archives. La nature et les catégories des archives détenues par le S.I.R. ressortent explicitement de la table des matières figurant aux pages I à IV inclus. Cette table des matières a été reproduite dans chacun des quatre volumes de ce catalogue, qui comporte un total de 1.464 pages.

Tous les documents du S.I.R. tels qu'ils apparaissent dans ce catalogue ont été recueillis à de nombreuses sources. Les "Documents de Camps de Concentration" qui pour la plus grande part furent initialement saisis par les armées alliées de l'ouest, furent rassemblés à Arolsen après examen par le Tribunal International Militaire et la Commission Alliée des Crimes de Guerre.

D'autres

D'autres documents de camps de concentration furent remis au S.I.R. en majeure partie en photocopie par l'intermédiaire des Bureaux Nationaux de Recherches des pays de l'ouest et de particuliers. Les "Documents divers d'intérêt général ou historique" ont été obtenus aux mêmes sources. Les "Documents pour les enfants non-accompagnés de personnes déplacées" ont été pour la plus grande partie reçus du gouvernement allemand ainsi que de l'UNRRA et de l'O.I.R.

Les "Documents de la période de guerre" furent obtenus des autorités administratives allemandes et des organisations semi-officielles allemandes qui, pendant la deuxième guerre mondiale, administraient les travailleurs forcés ou volontaires étrangers, à la suite des ordres donnés, en 1946, par les trois gouverneurs militaires de l'Allemagne occidentale.

Les "Documents de la période d'après-guerre" proviennent de l'UNRRA, de la Commission Préparatoire à l'Organisation Internationale pour les Réfugiés, de l'Organisation Internationale pour les Réfugiés et du Comité Intergouvernemental pour les Migrations Européennes ainsi que d'agences volontaires.

Les "Documents établis au sein du S.I.R." prouvent d'eux-mêmes leur origine.

Ce catalogue a été publié en langues anglaise et allemande en égard aux règles d'usage adoptées pour la correspondance du Service International de Recherches. Dans le but d'en faciliter la compréhension, sa préface est publiée en anglais, allemand et français.

Janvier 1954

Hugh G. Elbot
Hugh G. Elbot
Président
du Collège Exécutif

VORWORT

Dieser Katalog ist das erste und einzige Generalverzeichnis aller Unterlagen, die im Besitz des Internationalen Suchdienstes sind. Frühere Zusammenstellungen enthielten lediglich Teile des ISD Dokumentenmaterials, z.B. der Katalog der Konzentrationslager Unterlagen, der im Jahre 1951 herausgegeben wurde. Die Aufstellung des vorliegenden Kataloges erfolgte aufgrund eines Beschlusses des Vollzugausschusses Ende des Jahres 1952, um die reibungslose Ueberführung des Archivs, falls sie in Zukunft erfolgen sollte, zu ermöglichen. Es wurde beschlossen, diesen Katalog nur in begrenzter Anzahl von Exemplaren herauszugeben, die der Abwicklung einer zukünftigen Uebergabe der Archive dienen soll. Ferner soll er dem Verwalter der Archive für gelegentliche Ueberprüfungen auf Vollständigkeit der Unterlagen dienen und soll schliesslich ein Nachschlagewerk für alle interessierten Regierungen und Organisationen, die ISD Unterlagen und Informationen in grösserem Umfange benutzen, sein.

Der Katalog wurde im Laufe des Jahres 1953 zusammengestellt. Als Abschlussdatum ist der 31. Dezember 1953 aufgrund eines Beschlusses des Vollzugausschusses festgesetzt worden. Irgendwelche zukünftigen Neuzugänge zu den vorhandenen Archivunterlagen des Internationalen Suchdienstes werden in einem oder mehreren Nachträgen, je nach Notwendigkeit, erfasst werden.

Das Dokumentenmaterial des Internationalen Suchdienstes ist allmählich seit dem Jahre 1946 in Arolsen gesammelt worden. Die Organisationen, deren ursprüngliche Aufgabe das Suchen von vermissten Personen und gleichzeitig das Erfassen von entsprechendem Dokumentenmaterial war, waren das Zentrale Suchbüro der UNRRA in Arolsen, die Zonen Suchstellen und der Kindersuchdienst. Im Jahre 1948 wurden diese Organisationen durch den Internationalen Suchdienst der Internationalen Flüchtlingsorganisation ersetzt, der das Erfassen des Dokumentenmaterials fortsetzte. Im Jahre 1951 wurde diese Organisation durch den Internationalen Suchdienst der Alliierten Hohen Kommission in Deutschland ersetzt, deren Aufgabe weiterhin die Erfassung von Unterlagen und Einverleibung in die Archive des Internationalen Suchdienstes war. Die Art und Kategorien der Unterlagen des Internationalen Suchdienstes ist aus den Seiten I - IV nachfolgenden Inhaltsverzeichnisses ersichtlich. Das Inhaltsverzeichnis ist in jedem der vier Katalogbände von insgesamt 1464 Seiten enthalten.

Das im Katalog aufgeführte Dokumentenmaterial des Internationalen Suchdienstes stammt aus zahlreichen Quellen. Die von den Armeen der westlichen Alliierten zum grossen Teil beschlagnahmten

Konzentrationslager-

"Konzentrationslager Unterlagen" wurden in Arolsen nach ihrer Auswertung durch den Internationalen Militärgerichtshof und die Alliierte Kommission zur Feststellung von Kriegsverbrechen zusammengefasst. Andere Teile derartiger Unterlagen wurden als Fotokopien von den Nationalen Suchstellen der westlichen Länder und von Einzelpersonen zur Verfügung gestellt. Gleichen Ursprungs sind auch die "Verschiedenen Unterlagen Allgemeiner oder Historischer Art". Die Unterlagen über "Alleinstehende Heimatlose Kinder" stammen überwiegend von deutschen Dienststellen, sowie von der UNRRA und IRO. Aufgrund von Anordnungen der drei westlichen Militärregierungen im Jahre 1946 wurden die "Kriegszeit Unterlagen" von den deutschen Zivilverwaltungsbehörden und anderen halbamtlichen deutschen Stellen, soweit sie im II. Weltkrieg ausländische Zwangsarbeiter und freiwillige Arbeiter erfasst hatten, erstellt. Die "Nachkriegszeit Unterlagen" stammen von der UNRRA, PCIRO, IRO und ICEM-Dienststellen, sowie von freiwilligen Hilfsorganisationen. Der Ursprung der vom "ISD" erstellten Unterlagen" bedarf keiner Erläuterung.

Der Katalog wurde wie alle anderen Veröffentlichungen des Internationalen Suchdienstes in englischer und deutscher Sprache abgefasst. Zum besseren Verständnis erscheint das Vorwort jedoch in englischer, französischer und deutscher Sprache.

Januar 1954

Hugh G. Elbot
Hugh G. Elbot
Vorsitzender
des Exekutiv Ausschusses

REFERENCE SHEET ON I.T.S. CURRENT FILES

Aside from the above listed records which originated outside the International Tracing Service, the ITS maintains also its own current files which have been built up for reference and operational purposes and are still in the process of growing. They consist of the master index information and inquiry records, the correspondence and case files and catalogues, reports, working aids etc. In view of the fact that the volume of these files will be subject to constant changes pending further I.T.S. operations, the exact data and figures concerning such files have not been included in this catalogue.

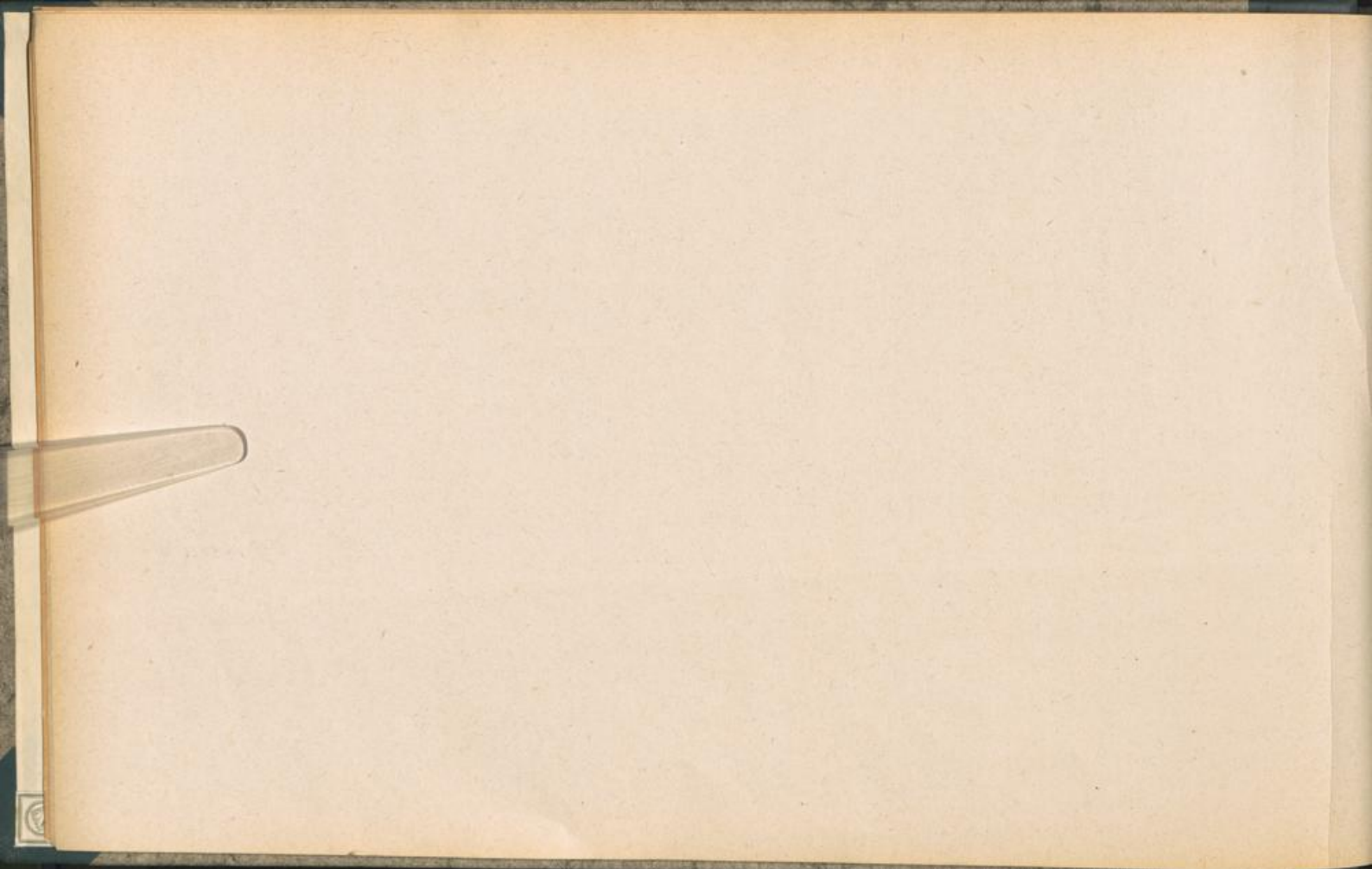

V o l u m e I

CONCENTRATION CAMP RECORDS

MISCELLANEOUS RECORDS OF GENERAL
OR HISTORICAL NATURE

RECORDS ON UNACCOMPANIED
DISPLACED CHILDREN

B a n d I

KONZENTRATIONSLAGER UNTERLAGEN

VERSCHIEDENE UNTERLAGEN ALLGEMEINER
ODER HISTORISCHER ART

UNTERLAGEN UEBER ALLEINSTEHENDE
HEIMATLOSE KINDER

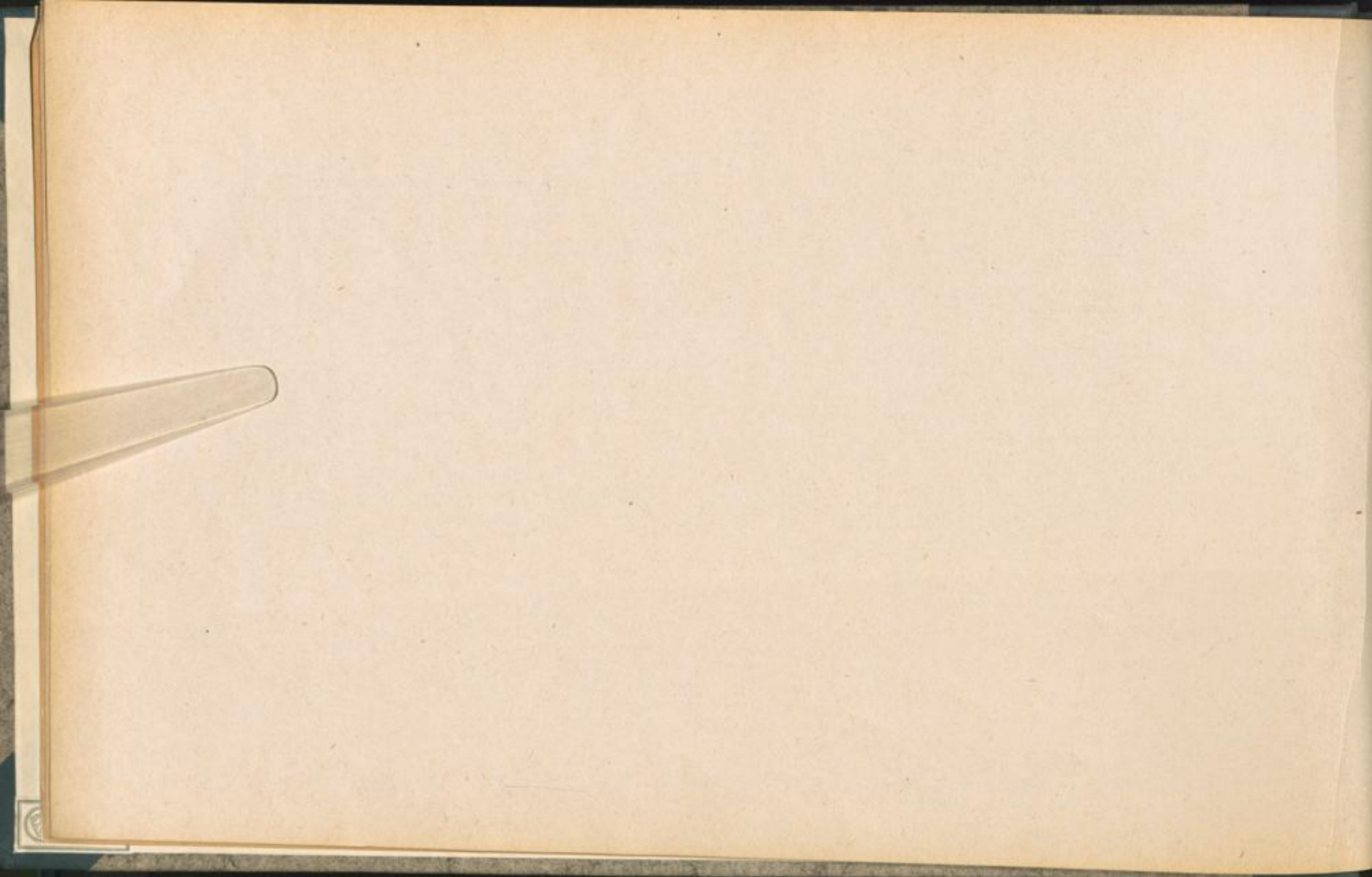

Abbreviations

alphab.	alphabetical
CC	Concentration Camp
CM 1 forms	Care and maintenance forms /Application forms for IRO and UNRRA assistance/
diff.	different
"Dikal"	"darf in kein anderes Lager" /prisoner not to be transferred to another camp/
DP	Displaced persons
evac.	evacuation
Gestapo	"Geheime Staatspolizei" /Secret State Police/
Kdo.	Kommando
lith.	lithuanian
misc.	miscellaneous
NN pris.	"Nacht und Nebel" prisoner
numer.	numerical
PoW	Prisoner of war
pris.	prisoner
RSHA	Reichssicherheitshauptamt /Department of National Security/
SC	Security Camp
TC	Transit Camp

Abkürzungen

AG	Amtsgericht
alphab.	alphabetisch
amtl.	amtlich
ausl.	ausländisch
betr.	betreffend
CM 1 forms	"Care and maintenance forms" Antragsformulare für IRO und UNRRA Versorgung und Unterhalt
"Dikal"	Häftling "darf in kein anderes Lager"
DL	Durchgangslager
DP	Displaced persons heimatlose Ausländer
Evak.	Evakuierung
Gestapo	Geheime Staatspolizei
Häftl.	Häftling
Kdo.	Kommando
IK	Landkreis
NN Häftling	Nacht und Nebel Häftling
RSHA	Reichssicherheitshauptamt
SK	Stadtkreis
SL	Sicherungslager
versch.	verschiedene
verst.	verstorbene

Organisations
ORGANISATIONEN

AJDC	American Joint Distribution Committee
CLI	Central Location Index
ICEM	Intergovernmental Committee for European Migration
IPC	International Prisoner's Committee
IRO	International Refugee Organisation
ISD	Internationaler Suchdienst
ITS	International Tracing Service
SIR	Service International de Recherches
UNRRA	United Nations Relief and Rehabilitation Association
USFET	United States Forces European Theater
WASt	Wehrmachtsauskunftsstelle

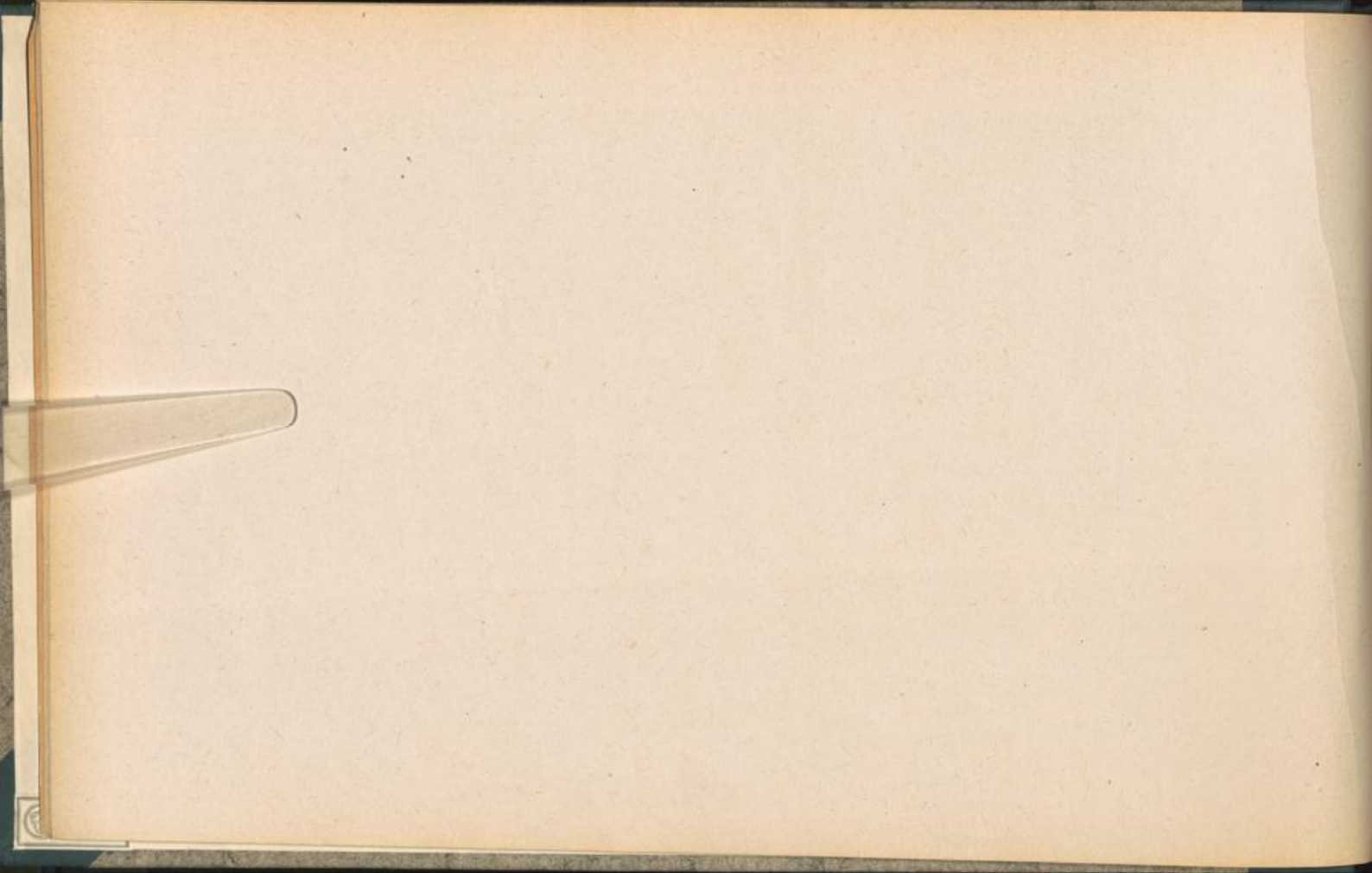

Table of Contents
Inhaltsverzeichnis

I

CONCENTRATION CAMP RECORDS	KONZENTRATIONSLAGER UNTERLAGEN		
<u>Collective records:</u>	<u>Sammelunterlagen:</u>	page/Seite	Volume/Band I
Auschwitz		1 - 10	
Beaune la Rolande and Pithiviers		11	
Bergen Belsen		12 - 14	
Breendonk		15	
Buchenwald		16 - 70	
Dachau		71 - 94	
Dora-Mittelbau		95 - 103	
Drancy		104 - 107	
Flossenbürg		108 - 116	
Gross Beeren		117	
Gross Rosen		118 - 123	
Gurs		124	
Herzogenbusch		125	
Hinzert		126	
Kauen		127	
Lichtenburg		128	
Litzmannstadt		129	
Lublin		130 - 131	
Malines		132	
Mauthausen		133 - 153	
Natzweiler		154 - 161	
Neuengamme		162 - 167	
Niederhagen-Wewelsburg		168	
Papenburg		169 - 171	
Ravensbrück		172 - 174	
Riga		175	
Sachsenburg		176 - 177	
Sachsenhausen		178 - 183	
Sandbostel		184	
Stutthof		185	

CONCENTRATION CAMP RECORDS

KONZENTRATIONSLAGER UNTERLAGEN

Collective records:Sammelunterlagen:

page/Seite: Volume/Band I

Theresienstadt	186 - 187
Vorbruck-Schirmeck	188
Vught	189
Welzheim	190
Westerborg	191 - 192

Gestapo transport lists	Gestapo Transportlisten	193 - 200
Joint records concerning several concentration camps	Sammelunterlagen mehrere Konzentrationslager betreffend	201 - 203

Individual records:Individuelle Unterlagen:

Indices of concentration camps:	Karteien der Konzentrationslager	204 - 206
---------------------------------	----------------------------------	-----------

Buchenwald
Dachau
Flossenbürg
Gross Rosen
Hinert
Mauthausen
Mittelbau
Natzweiler
Niederhagen-Wewelsburg
Radom
Ravensbrück

Films:Filme:

207 - 214

MISCELLANEOUS RECORDS OF GENERAL OR HISTORICAL NATURE	VERSCHIEDENE UNTERLAGEN ALLGEMEINER ODER HISTORISCHER ART	page/Seite: 215 - 239	Volume/Band I
RECORDS ON UNACCOMPANIED DISPLACED CHILDREN	UNTERLAGEN UEBER ALLEINSTEHENDE HEIMATLOSE KINDER		Volume/Band I
<u>Collective records:</u>	<u>Sammelunterlagen:</u>	240 - 330	
<u>Individual records:</u>	<u>Individuelle Unterlagen:</u>	331	
WAR - TIME RECORDS US.Zone Germany	KRIEGSZEIT - UNTERLAGEN US. Zone Deutschlands	1 - 415	Volume/Band II
WAR - TIME RECORDS British Zone Germany	KRIEGSZEIT - UNTERLAGEN Britische Zone Deutschlands	1 - 374	Volume/Band III
WAR - TIME RECORDS French Zone Germany	KRIEGSZEIT - UNTERLAGEN Franzoesische Zone Deutschlands	1 - 102	Volume/Band IV
Russian Zone Germany	Russische Zone Deutschlands	103 - 159	
Greater Berlin	Gross Berlin	160 - 204	
Records of other countries	Unterlagen anderer Laender	205 - 270	

POST-WAR RECORDS

Collective records:

Racial persecutees
/lists compiled by
voluntary agencies/
UNRRA and IRO lists on
displaced persons camps
Emigration and shipping
lists /UNRRA, IRO, ICEM/

Individual records:

CM 1 forms
Application forms for
IRO and UNRRA assistance
Displaced persons
registration cards

I.T.S PRODUCED RECORDS

Master Index

Information- and
inquiry cards

Case filesCatalogues

NACHKRIEGSZEIT-UNTERLAGEN

Sammelunterlagen:

Rassisch Verfolgte /Listen zusammengestellt durch freiwillige Hilfsorganisationen/	271 - 297
UNRRA und IRO Listen über heimatlose Ausländer-Lager	298 - 322
Auswanderungs- u.Schiffs- listen /UNRRA, IRO, ICEM/	323 - 342

Individuelle Unterlagen:

CM 1 Formulare Antragsformulare auf IRO und UNRRA Versorgung und Unterhalt	343
Karteikarten über heimatlose Ausländer	344

VOM I.T.S. ERSTELLTE UNTERLAGEN

Hauptkartei

Informations- und
Anfragekarten

FallaktenKataloge

page/Seite:

Volume/Band IV

Volume/Band IV

Item No. Ggsti.Nr.	Folder Ordner	Book Buch	Subject	Betreff	Time in camp or pris.number Zeit im Lager od. Häftl. Nr.	Number of sheets Anzahl der Blätter
1	x		Numer.list of prisoner's questionnaires (post-war compilation) - men - - women -	Numer.Liste von Häftlings-Fragebogen (Nachkriegs-Aufstellung) - Männer - - Frauen -	25.7.42 - 28.10.44 8.6.43 - 26.6.43	186
2	x		Change of strength reports	Veränderungsmeldungen	19.1.42 - 3. 3.42	115
3	x		"	"	4.3.42 - 7. 5.42	246
4	x		"	"	7. 5.42- 5. 7.42	321
5	x		"	"	5. 7.42- 19. 8.42	320
6	x		Transport lists from CC Auschwitz to other CC's	Transportlisten vom KL Auschwitz nach anderen KL	3. 5.41- 14.7. 44 Ph.C. 118	orig. fol. 1 = 127
7	x		"	"	27. 7.44- 15. 9.44	" 59)
8	x		"	"	16. 9.44- 4. 2.45	" 96) " " 2 = 149

Item No.	Folder	Book	Subject	Betreff	Time in camp or pris.number Zeit im Lager od. Häftl. Nr.	Number of sheets Anzahl d. Blätter
9	x		Lists of arrivals from CC Buchenwald, CC Lublin and RSHA.Slovakia to CC Auschwitz	Zugangslisten vom KL Buchenwald, KL Lublin und RSHA.Slowakei nach KL Auschwitz	17. 4.42 - 22. 5.42	147
10	x		Lists of arrivals from CC Buchenwald, CC Lublin, RSHA.Slovakia, CC Litzmannstadt and CC Flossenbürg to CC Auschwitz	Zugangslisten vom KL Buchenwald, KL Lublin, RSHA.Slowakei, KL Litzmannstadt und KL Flossenbürg nach KL Auschwitz	7. 6.42 - 10.10.42 Febr.43 - Dez.43	228
11	x		Transport lists from CC Buchenwald to CC Auschwitz	Transportlisten vom KL Buchenwald nach KL Auschwitz	1942 - 1945	27

Item No.	Folder	Book	Subject	Betreff	Time in camp or pris.number	Number of sheets
Ggstd. Nr.	Ordner	Buch			Zeit im Lager od. Häftl. Nr.	Anzahl d. Blätter
12	x		Transport lists from CC Auschwitz to CC Buchenwald	Transportlisten vom KL Auschwitz nach KL Buchenwald	22. 7.43 - 24. 6.44	168
13	x		" "	" "	24. 6.44 - 26. 1.45	340
14	x		Transportlists from CC Buchenwald to CC Auschwitz - women -	Transportlisten vom KL Buchenwald nach KL Auschwitz - Frauen -	1944	20
15	x		Transport lists from CC Auschwitz to CC Buchenwald - women -	Transportlisten vom KL Auschwitz nach KL Buchenwald - Frauen -	1944 - 1945	216
16	x		Personnel files of prisoners	Häftlings-Personalakten		215
17	x		" " " "	" "		136
18	x		Questionnaires - women - A - Z	Personalbogen - Frauen - A - Z		221
19	x		Questionnaires - men -	Personalbogen - Männer -		138
20	x		" " Bab - Bel	" "		132
21	x		" " Ben - Biv	" "		110
22	x		" " Bl - Bz	" "		222
23	x		" " - C -	" "		156
24	x		" " - D -	" "		138
25	x		" " Ebe - Fazy	" "		172

Item No.	Folder	Book	Subject	Betreff	Time in camp or pris.number	Number of sheets
Ggstd. Nr.	Ordner	Buch			Zeit im Lager od. Häftl. Nr.	Anzahl der Blätter
26	x		Questionnaires - men -	Flam - Fux	Personalbogen - Männer -	
27	x		"	Ga - Gl	"	140
28	x		"	Go - Gz	"	160
29	x		"	Ha - Hi	"	294
30	x		"	Hl - I	"	244
31	x		"	- I -	"	157
32	x		"	Ka - Ki	"	242
33	x		"	Kla - Kol	"	249
34	x		"	Kom - Koz	"	163
35	x		"	Kr - Kz	"	133
36	x		"	La - Le	"	177
37	x		"	Lib - Lud	"	264
38	x		"	Lud - Maz	"	105
						229

Item No.	Folder	Book	Subject	Betreff	Time in camp or pris.number	Number of sheets
Ggstd. Nr.	Ordner	Buch			Zeit im Lager od. Häftl. Nr.	Anzahl der Blätter
39	x		Questionnaires - men -	Me - Mz	Personalbogen -Männer -	247
40	x		" "	N - O	" "	219
41	x		" "	Pa - Pi	" "	232
42	x		" "	Pl - Qu	" "	172
43	x		" "	Raa - Rop	" "	112
44	x		" "	Ros - Rzy	" "	171
45	x		" "	Sa - Se	" "	207
46	x		" "	Sf - Sp	" "	171
47	x		" "	Sre - Su	" "	148
48	x		" "	Sw - Sz	" "	203
49	x		" "	T - V	" "	206
50	x		" "	Wa - Wi	" "	303
51	x		" "	Wl - Z	" "	248

Item No. Gestd.Nr.	Folder Ordner	Book Buch	subject	Betreff	Time in camp or pris.number Zeit im Lager od.Häftl.Nr.	Number sheets Anzahl der Blätter
52	x		Registers of effects A - H	Effektenverzeichnisse		496 & 1 set Ph.C.
53	x		" " I - Mr	"		478 & 1 " "
54	x		" " Mu - Sv	"		435 & 1 " "
55	x		" " Sw - Zy	"		313 & 1 " "
56	x		Arrivals and departures- Auschwitz, Kdo.Golleschau	Zu- und Abgänge Auschwitz, Kdo.Golleschau		227
57	x		Interrogations of pri- soners and list of German habitual criminals	Häftlings-Vernehmungen und Liste deutscher krimineller Häftlinge		99
58	x		Reports of punishment of prisoners A - J	Strafmeldungen von Häft- lingen A - J		215
59	x		" K - Z	" K - Z		218
60	x		Hospital register of CC Auschwitz	Krankenbau-Register vom KL Auschwitz	21.6.42 - 27.10.42 8.9.42 - 31.12.42	253
61	x		"	"	1.1.43 - 19. 3.43	151
62	x		"Camp hospital Auschwitz" List of arrivals and some reports	"Häftlings-Krankenbau Auschwitz" Liste der Zugänge u. einige Berichte	1942 - 1944	56

Item No.	Folder	Book	Subject	Betreff	Time in camp or pris.number	Number of sheets
Ggstd. Nr.	Ordner	Buch			Zeit im Lager od. Häftl.Nr.	Anzahl der Blätter
63	x		"Camp hospital Birkenau" List of consumption of medicine	"Häftl.Krankenbau Birkenau" Liste über Medikamentenverbrauch	1.11.42 - 27. 2.43	140
64	x		" "	" "	28. 2.43 - 15. 7.43	138
65	x		"Camp hospital Monowitz" Register of arrivals, departures and death cases of sick prisoners	"Häftl.Krankenbau Monowitz" Zu- und Abgangsverzeichnis und Todesfälle kranker Häftlinge	7. 7.43 - 4.11.43	133
66	x		" "	" "	4.11.43 - 1. 1.44	114
67	x		" "	" "	1. 1.44 - 19. 6.44	267
68	x		Diff. individual records	Verschied. individuelle Unterlagen		62
69	x		Correspondence and diff. individual records	Korrespondenz u. verschied. individuelle Unterlagen		132
70	x		Change of strength reports of an unknown Auschwitz Kdo. Transport lists of Jews from Norway to CC Auschwitz (post-war compilation)	Veränderungsmeldungen eines unbekanntes Auschwitz Kdos. Transportlisten - Juden - von Norwegen nach KL Auschwitz (Nachkriegs-Aufstellung)		61
71	x		Registrar's office Auschwitz Death register volume I	Standesamt Auschwitz Sterbeerstbuch Band I	1942	308

Item No.	Folder	Book	Subject	Betreff	Time in camp or pris.number	Number of sheets
Ggstd. Nr.	Ordner	Buch			Zeit im Lager od. Häftl.Nr.	Anzahl der Blätter
72	x		Registrar's office Auschwitz, death register, volume II	Standesamt Auschwitz, Sterbeerbuch, Band II	1942	248
73	x		volume III " "	Band III " "	1942	253
74	x		volume IV " "	Band IV " "	1942	305
75	x		volume V " "	Band V " "	1942	208
76	x		volume VI " "	Band VI " "	1942	207
77	x		Registrar's office Auschwitz, death register, volume I	Standesamt Auschwitz Sterbezweitbuch, Band I	1943	299
78	x		volume II " "	Band II " "	1943	199
79	x		volume III " "	Band III " "	1943	298
80	x		volume IV " "	Band IV " "	1943	301
81	x		volume V " "	Band V " "	1943	171
82	x		volume VI " "	Band VI " "	1943	230
83	x		Individual death reports (post-war records) A - K	Indiv. Sterbemeldungen (Nachkriegs-Aufzeichnungen) A - K	1943 - 1945	303

Item No.	Folder	Book	Subject	Betreff	Time in camp or pris.number	Number of sheets
Ggstd. Nr.	Ordner	Buch			Zeit im Lager od. Häftl. Nr.	Anzahl der Blätter
84	x		Individual death reports (post-war records) L - Z	Indiv. Sterbemeldungen (Nachkriegs-Aufzeichnungen) L - Z	1943 - 1945	302
85	x		"Crematory Auschwitz" Numer. crematory register	"Krematorium Auschwitz" Numer. Krematoriums-Register	Okt.42 - Aug.43	118
86	x		Death lists according to nationalities (post-war compilation) Red Cross correspondence referring to prisoners in CC Auschwitz	Totenlisten nach Nationalitäten (Nachkriegs-Aufstellung) Rote-Kreuz Korrespondenz betr. Auschwitz-Häftlinge		360
87	x		Lists of survivors in CC Auschwitz (post-war compilation)	Listen Ueberlebender im KL Auschwitz (Nachkriegs-Aufstellung)		109
88	x		Register of survivors in Auschwitz, Birkenau and Monowitz (post-war compilation)	Verzeichnis Ueberlebender in Auschwitz, Birkenau u. Monowitz (Nachkriegs-Aufstellung)		62
89	x		" "	" "		59
90	x		" "	" "		77
91	x		Various lists pertaining to ex-inmates of CC Auschwitz	Verschied. Listen betr. ehemalige Insassen vom KL Auschwitz		10

Item No.	Folder	Book		Time in camp or pris.number	Number of sheets
Ggetd. Nr.	Ordner	Buch		Zeit im Lager od.Häftl. Nr.	Anzahl der Blätter
92	x	Various lists pertaining to Auschwitz inmates (post-war compilation)	Verschied. Listen betr. Auschwitz-Insassen (Nachkriegs-Aufstellung)		119
93	x	Photographs of prisoners	Fotografien von Häftlingen	253 - 39.179	301
94	x	" "	" "	39.181 - 202.416	254
95	x	" "	" "	4.005 - 4.999	177
96	x	" "	" "	5.002 - 7.587	217
97	x	" "	" "		39
98	x	Numer.register of Auschwitz pris. numbers - without names - (post-war compilation)	Numer. Verzeichnis von Auschwitz-Häftlingsnummern - ohne Namen - (Nachkriegs-Aufstellung)	150.000 - 200.000	260

Transit Camp for Jews BEAUNE-LA-ROLANDE and PITHIVIERS
Durchgangslager für Juden BEAUNE-LA-ROLANDE and PITHIVIERS

Item No.	Folder	Book	Subject	Betreff	Time in camp or pris.number	No. of sheets
Ggstd. Nr.	Ordner	Buch			Zeit im Lager od. Häftl. Nr.	Anzahl d. Blätter
1	x		Alphab. lists of Jews deported from TC Beaune la Rolande and Pithiviers to CC Auschwitz A - H	Alphab. Listen der vom DL Beaune la Rolande und Pithiviers nach KL Auschwitz deportierten Juden A - H	8. 5.42 - 20. 9.42	225
2			I - O " "	I - O " "	8. 5.42 - 20. 9.42	162
3	x		P - Z " "	P - Z " "	8. 5.42 - 20. 9.42	216

CC BERGEN - BELSEN
KL BERGEN - BELSEN

Item No. Ggstd.Nr.	Folder Ordner	Book Buch	Subject	Betreff	Time in camp or pris.No. Zeit im Lager od. Häftl. Nr.	Number of sheets Anzahl der Blätter
1	x		Transport lists from CC Bergen-Belsen to other CC's - women -	Transportlisten vom KL Bergen-Belsen nach ande- ren KL - Frauen -	19.10.44 - 7.2.45	Ph.C. 91 orig.fol.1 = 82
2	x		Transport lists from other CC's to CC Bergen- Belsen - men - - women -	Transportlisten von an- deren KL nach KL Bergen- Belsen - Männer - - Frauen -	30. 4.43 - 8.3.45 8. 1.45 -23.3.45	" 100
3	x		Transport lists from CC Bergen-Belsen to CC Buchenwald -men - -women -	Transportlisten vom KL Bergen-Belsen nach KL Buchenwald - Männer - - Frauen -	30. 4.44 - 19.12.44 19.10.44 - 21. 3.45	" 90
4	x		Lists of released inmates of Bergen-Belsen moved to Switzerland and Philippe- ville (South Africa) American - German civil - persons exchange (post-war compilation)	Listen entlassener Insas- sen von Bergen-Belsen, die in die Schweiz und nach Philippeville (Südafrika) im offiziellen Austausch- verfahren für Zivilperso- nen geschickt wurden (Nachkriegs-Aufstellung)	1945	" 156
5	x		Misc. lists and extracts (post-war compilations)	Verschied. Listen und Aus- züge (Nachkriegs-Aufstel- lungen)	1944 - 1945	" 249
6	x		Miscellaneous lists (post-war compilations)	Verschiedene Listen (Nachkriegs-Aufstellungen)		" 100

CC BERGEN - BELSEN
KL BERGEN - BELSEN

Item No.	Folder	Book	Subject	Betreff	Time in camp or pris.number Zeit im Lager od. Häftl. Nr.	Number of sheets Anzahl d. Blätter
Ggstd. Nr.	Ordner	Buch				
7	x		Registrar's office Bergen-Belsen death register	Standesamt Bergen-Belsen Sterbebuch	1945	54
8	x		Registrar's office Bergen-Belsen register of names to the death register	Standesamt Bergen-Belsen Namensverzeichnis zum Sterbebuch	1944/1945	43
9	x		Individual death reports	Individuelle Todesmeldungen		6
10	x		Death lists according to nationalities (post-war compilations)	Totenlisten nach Nationalitäten (Nachkriegs-Aufstellungen)		267
11	x		" "	" "		101
12	x		Death lists and cemetery lists of Riesa and Tröbitz (post-war compilations)	Totenlisten und Friedhofslisten von Riesa und Tröbitz (Nachkriegs-Aufstellungen)		149
13	x		Liberation lists according to nationalities (post-war compilations)	Befreiungslisten nach Nationalitäten (Nachkriegs-Aufstellungen)	1945	107
14	x		" "	" "	1945	171
15	x		" "	" "	1945	315

Item No.	Folder	Book	Subject	Betreff	Time in camp or pris.number	Number of sheets
Ggstd. Nr.	Ordner	Buch			Zeit im Lager od. Häftl. Nr.	Anzahl d. Blätter
16	x		Lists of ex-inmates of CC Bergen-Belsen moved to Sweden	Listen ehemaliger Insassen vom KL Bergen-Belsen, die nach Schweden gesandt wurden	1945	169
17	x		" "	" "	1945	228
18	x		Misc. lists of survivors according to nationalities (post-war compilations)	Verschied. Listen Ueberlebender nach Nationalitäten (Nachkriegs-Aufstellungen)		171
19	x		" "	" "		343
20	x		Lists of persons liberated and living in the DP-camp Belsen and in Hillersleben (post-war compilations)	Listen befreiter Personen, die im DP-Lager Belsen und in Hillersleben leben (Nachkriegs-Aufstellungen)	1945	94
21	x		" "	" "	1945	249
22	x		Lists of survivors (post-war compilations)	Listen Ueberlebender (Nachkriegs-Aufstellungen)	1945	357
23	x		" "	" "	1945	174
24	x		Death lists (deaths after liberation)	Totenlisten (Todesfälle nach der Befreiung)		237
25	x		Red Cross correspondence referring to prisoners of CC Bergen-Belsen	Rote-Kreuz Korrespondenz betreffend Häftlinge des KL Bergen-Belsen		89

Item No.	Folder	Book	Subject	Betreff	Time in camp or pris.number	No. of sheets
Ggstd. Nr.	Ordner	Buch			Zeit im Lager od. Häftl. Nr.	Anzahl d. Blätter
1	x		Red Cross correspondence	Rote-Kreuz Korrespondenz		1

Item No.	Order No.	Folder	Order	Book	Subject	Betreff	Time in camp or pris.number	Number of sheets
							Zeit im Lager od. Häftl. Nr.	Anzahl der Blätter
1	x				Numer. entry register of prisoners - men -	Numer. Zugangsbuch der Häftlinge - Männer -	1 - 1 000	Ph.C.145 orig.book 73
				book 1				
2	x				"	"	1 001 - 2 000	" 145 " 72
3	x				"	"	2 001 - 3 000	" 143 " 72
4	x				"	"	3 001 - 4 000	" 143 " 72
5	x				"	"	4 001 - 5 000)	" 144 " 72
					"	"	5 001 - 6 000)	" " 72
6	x				"	"	6 001 - 7 000)	" 145 " 72
					"	"	7 001 - 8 000)	" " 72
7	x				"	"	8 001 - 9 000)	" 144 " 73
					"	"	9 001 -10 000)	" " 72
8	x				"	"	10 001 -11 000)	" 144 " 72
					"	"	11 001 -12 000)	" " 72

Item No. Gestd. Nr.	Folder Ordner	Book Buch	Subject	Betreff	Time in camp or pris.number Zeit im Lager od. Häftl. Nr.	Number of sheets Anzahl der Blätter
9	x		Numer.entry register of prisoners - men -	Numer.Zugangsbuch der Häftlinge - Männer -	12 001 - 14 000) 14 001 - 14 500) 14 501 - 15 000)	Ph.C. 108 orig.book 34 " 36 " 36
		book 13				
		" 14				
		" 15				
10	x		"	"	15 001 - 16 000) 16 001 - 17 000)	" 72 " 72
		" 16				
		" 17				
11	x		"	"	17 001 - 18 000) 18 001 - 19 000)	" 73 " 72
		" 18				
		" 19				
12	x		"	"	19 001 - 20 000) 20 001 - 21 000)	" 72 " 72
		" 20				
		" 21				
13	x		"	"	21 001 - 22 000) 22 001 - 23 000)	" 72 " 72
		" 22				
		" 23				
14	x		"	"	23 001 - 24 000) 24 001 - 25 000)	" 72 " 72
		" 24				
		" 25				
15	x		"	"	25 001 - 26 000) 26 001 - 27 000)	" 72 " 70
		" 26				
		" 27				

Item No. Ggsid.Nr.	Folder Ordner	Book Buch	Subject	Betreff	Time in camp or pris. number Zeit im Lager od.Haeftl.Nr.	Numer of sheets Anzahl der Blätter
16	x		Numer.entry register of prisoners - men -	Numer.Zugangsbuch der Haeftlinge -Maenner-		
			book 28		27 001 - 28 000	} Ph.C.145 orig.book 76
			" 29		28 001 - 29 000	
17	x		" 30	"	29 001 - 30 000	} " 141 " 72
			" 31		30 001 - 31 000	
18	x		" 32	"	31 001 - 32 000	} " 144 " 72
			" 33		32 001 - 33 000	
19	x		" 34	"	33 001 - 34 000	} " 144 " 72
			" 35		34 001 - 35 000	
20	x		" 36	"	35 001 - 36 000	} " 144 " 72
			" 37		36 001 - 37 000	
21	x		" 38	"	37 001 - 38 000	} " 144 " 72
			" 39		38 001 - 39 000	
22	x		" 40	"	39 001 - 40 000	} " 145 " 72
			" 41		40 001 - 41 000	
23	x		" 42	"	41 001 - 42 000	} " 144 " 70
			" 43		42 001 - 43 000	

Item No.	Ggsd. Nr.	Folder Ordner	Book Buch	Subject	Betreff	Time in camp or pris.number Zeit im Lager od. Häftl. Nr.	Number of sheets Anzahl der Blätter
24	x			Numer.entry register of prisoners - men -	Numer. Zugangsbuch der Häftlinge - Männer -		
					book 44	43 001 - 44 000)	Ph.C.144 orig.book 72
					" 45	44 001 - 45 000)	" 72
25	x			"	" 46	45 001 - 46 000)	" 144 " 72
					" 47	46 001 - 47 000)	" 72
26	x			"	" 48	47 001 - 48 000)	" 144 " 72
					" 49	48 001 - 49 000)	" 72
27	x			"	" 50	49 001 - 50 000)	" 144 " 72
					" 51	50 001 - 51 000)	" 72
28	x			"	" 52	51 001 - 52 000)	" 144 " 72
					" 53	52 001 - 53 000)	" 72
29	x			"	" 54	53 001 - 54 000)	" 144 " 72
					" 55	54 001 - 55 000)	" 80
30	x			"	" 56	55 001 - 56 000)	" 144 " 78
					" 57	56 001 - 57 000)	" 80
31	x			"	" 58	57 001 - 58 000)	" 144 " 72
					" 59	58 001 - 59 000)	" 72

Item No. Ggsid.Nr.	Folder Ordner	Book Buch	Subject	Betreff	Time in camp or pris.number	Number of sheets
					Zeit im Lager od. Häftl. Nr.	Anzahl der Blätter
32	x		Numer.entry register of prisoners - men -	Numer. Zugangsbuch der Häftlinge - Männer -	59 001 - 60 000	Ph.C.144 orig.book 72
					60 001 - 61 000	
33	x		"	"	61 001 - 62 000	" 144 " 72
					62 001 - 63 000	
34	x		"	"	63 001 - 64 000	" 148 " 72
					64 001 - 65 500	
35	x		"	"	65 501 - 67 000	" 177 " 75
					67 001 - 69 000	
36	x		"	"	69 001 - 71 000	" 101 " 100
37	x		"	"	71 001 - 74 000	" 103 " 100
38	x		"	"	74 001 - 77 000	" 101 " 100
39	x		"	"	77 001 - 80 000	" 101 " 97
40	x		"	"	80 001 - 86 000	" 103 " 100

Item No. Ggstd. Nr.	Folder Ordner Book Buch	Subject	Betreff	Time in camp or pris.number	Number of sheets		
				Zeit im Lager od. Häftl. Nr.	Anzahl der Blätter		
41	x	Numer.entry register of prisoners - men - book 73	Numer.Zugangsbuch der Häftlinge - Männer -	86 001 - 92 000	Ph.C.101	orig.book	100
42	x	"	"	92 001 - 96 500) 96 501 - 102 000)	" 168	"	75 90
43	x	"	"	102 001 - 105 000	" 151	"	150
44	x	"	"	105 001 - 108 000	" 151	"	150
45	x	"	"	108 001 - 112 500	" 151	"	150
46	x	"	"	112 501 - 117 000	" 156	"	150
47	x	"	"	117 001 - 121 500	" 152	"	150
48	x	"	"	121 500 - 131 000	" 149	"	148
49	x	"	"	131 001 - 139 538	" 149	"	133

Item No. Ggsid. Nr.	Folder Ordner	Book Buch	Subject	Betreff	Time in camp or pris.number Zeit im Lager od. Häftl. Nr.	Number of sheets Anzahl der Blätter
50	x		Numer.entry register of prisoners -women -	Numer.Zugangsbuch der Häftlinge - Frauen -		
		book 83			1 - 6 000)	orig.book 84
		" 84			6 001 - 12 000)	25
51	x		"	"	12 001 - 18 000)	" 20
		" 86		"	18 001 - 24 000)	34
52	x		"	"	24 001 - 30 000)	" 60
		" 88		"	30 001 - 33 000)	43
53	x		"	"	33 001 - 36 000	" 50
54	x		"	"	36 001 - 39 000)	" 50
		" 91		"	39 001 - 39 483)	9

CC BUCHENWALD
KL BUCHENWALD

Item No.	Folder	Book	Subject	Betreff	Time in camp or pris.number	Number of sheets
Ggstd. Nr.	Ordner	Buch			Zeit im Lager od. Häftl. Nr.	Anzahl der Blätter
55		x	Block book	Blockbuch	1 - 2 000	34
56		x	"	"	1 - 2 000	34
57		x	"	"	2 000 - 4 000	34
58		x	"	"	2 000 - 4 000	34
59		x	"	"	4 001 - 6 000	34
60		x	"	"	4 001 - 6 000	34
61		x	"	"	6 001 - 8 000	34
62		x	"	"	6 001 - 8 000	34
63		x	"	"	8 001 - 10 000	34
64		x	"	"	10 001 - 12 000	34
65		x	"	"	13 001 - 16 000	52
66		x	"	"	16 001 - 21 500	92
67		x	"	"	21 501 - 26 000	113
68		x	"	"	26 001 - 32 000	85
69		x	"	"	32 001 - 40 000	200
70		x	"	"	40 001 - 47 000	117

Item No.	Folder	Book	Subject	Betreff	Time in camp or pris.number	Number of sheets
Ggstd. Nr.	Ordner	Buch			Zeit im Lager od. Häftl. Nr.	Anzahl d. Blätter
71		x	Block book	Blockbuch	47 001 - 53 000	86
72		x	"	"	53 001 - 65 000	100
73		x	"	"	65 001 - 74 000	75
74		x	"	"	74 001 - 82 000	135
75		x	"	"	82 001 - 86 000	81
76		x	"	"	86 001 - 103 000	142
77		x	"	"	103 001 - 109 000	50
78		x	"	"	109 001 - 115 000	50
79		x	"	"	115 001 - 121 000	50
80		x	"	"	121 001 - 130 000	130
81		x	"	"	130 001 - 140 345	91
82		x	"	"	1 - 10 200	157
83		x	"	"	1 - 9 616	161
84		x	"	"	1 - 10 000	159

Item No.	Folder	Book	Subject	Betreff	Time in camp or pris.number	Number of sheets
Ggstd. Nr.	Ordner	Buch			Zeit im Lager od. Häftl. Nr.	Anzahl d. Blätter
85		x	Block book	Blockbuch	10 001 - 20 000	168
86		x	"	"	20 001 - 29 000	150
87		x	"	"	29 001 - 39 800	270
88		x	"	"	39 801 - 50 503	253
89		x	"	"	8 001 - 16 000	38
90		x	"	"	1 - 4 000	68
91		x	"	"	4 001 - 13 000	150
92		x	"	"	40 001 - 50 701	176
93		x	"	"	47 001 - 53 000	101
94		x	"	"	74 001 - 86 000	100

Item No.	Folder	Book	Subject	Betreff	Time in camp or pris.number	Number of sheets
Ggstd. Nr.	Ordner	Buch			Zeit im Lager od. Häftl. Nr.	Anzahl d. Blätter
95		x	Register of employment of prisoners	Arbeitseinsatz-Buch	1 - 7 883	138
96		x	"	"	1 - 10 000	177
97		x	"	"	65 - 8 740	339
98		x	"	"	10 001 - 19 420	155
99		x	"	"	10 001 - 20 740	180
100	x		Change of strength reports	Veränderungsmeldungen	20. 7.37 - 31.12.37	218
101	x		"	"	1. 1.38 - 30. 5.38	198
102	x		"	"	1. 6.38 - 31. 8.38	209
103	x		"	"	1. 9.38 - 14.11.38	209
104	x		"	"	15.11.38 - 31.12.38	200
105	x		"	"	1. 1.39 - 31. 3.39	220
106	x		"	"	1. 4.39 - 30. 6.39	243
107	x		"	"	1. 7.39 - 30. 9.39	193

Item No.	Folder	Book	Subject	Betreff	Time in camp or pris. number	Number of sheets
Ggstd. Nr.	Ordner	Buch			Zeit im Lager od. Häftl. Nr.	Anzahl der Blätter
108	x		Change of strength reports	Veränderungsmeldungen	1.10.39 - 31.12.39	190
109	x		"	"	1. 1.40 - 30. 4.40	253
110	x		"	"	1. 5.40 - 31. 8.40	255
111	x		"	"	1. 9.40 - 31.12.40	228
112	x		"	"	6. 7.38 - 2. 6.40	90
113	x		"	"	1. 1.41 - 30. 4.41	252
114	x		"	"	1. 5.41 - 31. 8.41	211
115	x		"	"	1. 9.41 - 31.12.41	176
116	x		"	"	1. 1.42 - 30. 4.42	164
117	x		"	"	1. 5.42 - 31. 8.42	243
118	x		"	"	1. 9.42 - 31.12.42	224
119	x		"	"	1. 1.43 - 31.3. 43	183
120	x		"	"	1. 4.43 - 30. 6.43	203
121	x		"	"	1. 7.43 - 31. 8.43	152
122	x		"	"	1. 9.43 - 31.10.43	240
123	x		"	"	1.11.43 - 31.12.43	173
124	x		"	"	1. 1.44 - 29. 2.44	207
125	x		"	"	1. 3.44 - 31. 3.44	102
126	x		"	"	1. 4.44 - 30. 4.44	91
127	x		"	"	1. 5.44 - 31. 5.44	125
128	x		"	"	1. 6.44 - 30. 6.44	113
129	x		"	"	1. 7.44 - 31. 7.44	118
130	x		"	"	1. 8.44 - 31. 8.44	202

CC BUCHENWALD
KL BUCHENWALD

Item No.	Folder	Book	Subject	Betreff	Time in camp or pris.number	Number of sheets
Ggstd. Nr.	Ordner	Buch			Zeit im Lager od. Häftl. Nr.	Anzahl d. Blätter
131	x		Change of strength reports	Veränderungsmeldungen	1. 9.44 - 30. 9.44	102
132	x		"	"	1.10.44 - 31.10.44	107
133	x		"	"	1.11.44 - 30.11.44	164
134	x		"	"	1.12.44 - 31.12.44	217
135	x		"	"	1. 1.45 - 15. 1.45	130
136	x		"	"	16. 1.45 - 22. 1.45	91
137	x		"	"	23. 1.45 - 31. 1.45	88
138	x		"	"	1. 2.45 - 23. 2.45	132
139	x		"	"	24. 2.45 - 10. 4.45	169
140	x		Change of strength reports - women -	Veränderungsmeldungen - Frauen -	1944 - 1945	54
141	x		Rectification lists of names and prisoner numbers	Berichtigungslisten von Namen und Häftlingsnummern	1939 - 1945	161

CC BUCHENWALD
KL BUCHENWALD

Item No. Ggstd. Nr.	Folter Ordner	Book Buch	Subject	Betreff	Time in camp or pris.number Zeit im Lager od. Hftl. Nr.	Number of sheets Anzahl der Blätter
142	x		Transport lists from CC Auschwitz to CC Buchenwald	Transportlisten vom KL Auschwitz nach KL Buchenwald	10. 6.43 - 14.12.43	Ph.C. 74) orig.fol 1 = 177
143	x		"	"	20. 1.44 - 24. 5.44	" 114)
144	x		"	"	2. 6.44 - 24. 6.44	" 125)
145	x		"	"	16. 7.44 - 1.10.44	" 138 " 52 = 255
146	x		"	"	10.10.44 - 17. 1.45	" 86)
147	x		Transport lists from CC Auschwitz to CC Buchenwald	Transportlisten vom KL Auschwitz nach KL Buchenwald	22. 1.45 - 23. 1.45	" 119) " 3 = 199
148	x		Transport lists from CC Auschwitz and CC Bergen-Belsen to CC Buchenwald	Transportlisten vom KL Auschwitz und KL Bergen-Belsen nach KL Buchenwald	26. 1.45 - 5. 2.45 30. 4.44 - 19.12.44	" 148)

CC BUCHENWALD
KL BUCHENWALD

Item No. Gegtd.Nr.	Folder Ordner	Book Buch	Subject	Betreff	Time in camp or pris.number Zeit im Lager od. Häftl. Nr.	Number of sheets Anzahl der Blätter
149	x		Transport lists from CC Dachau to CC Buchenwald	Transportlisten vom KL Dachau nach KL Buchenwald	27. 9.39 - 6. 4.44	Ph.C. 132
150	x		"	"	11. 4.44 - 17.11.44	" 62
151	x		"	"	4.12.44 - 2. 4.45	" 132
152	x		Transport lists from CC Dora and CC Flossenbürg to CC Buchenwald	Transportlisten vom KL Dora und KL Flossenbürg nach KL Buchenwald	16.11.44 - 22. 3.45 17. 8.42 - 24. 3.45	" 88
153	x		Transport lists from CC Gross-Rosen to CC Buchenwald	Transportlisten vom KL Gross-Rosen nach KL Buchenwald	6. 5.42 - 10. 2.45 (1.Liste)	" 88
154	x		"	"	10. 2.45 - 12. 3.45 (2.Liste)	" 130

orig.fol.4 = 186
" 5 = 106
" 6 = 85
" 7 = 208

Item No. Ggsid.Nr.	Folder Ordner	Book Buch	Subject	Betreff	Time in camp or pris.number Zeit im Lager od. Häftl. Nr.	Number of sheets Anzahl der Blätter
155	x		Transport lists from CC Lichtenburg, CC Lublin and CC Mauthausen to CC Buchenwald	Transportlisten vom KL Lichtenburg, KL Lublin und KL Mauthausen nach KL Buchenwald	31. 7.37 3. 4.43 - 22. 9.43 2.12.42 - 8.12.44	Ph.C. 69 orig.fol. 8 = 143
156	x		Transport lists from CC Natzweiler to CC Buchenwald	Transportlisten vom KL Natzweiler nach KL Buchenwald	5.12.42 - 30. 3.45	" 95
157	x		Transport lists from CC Neuengamme to CC Buchenwald	Transportlisten vom KL Neuengamme nach KL Buchenwald	2.10.43 - 5. 8.44	" 105
158	x		Transport lists from CC Neuengamme and CC Ravensbrück to CC Buchenwald	Transportlisten vom KL Neuengamme und KL Ravensbrück nach KL Buchenwald	29. 9.44 - 22. 3.45 17.12.42 - 24. 1.45	" 104 " 9 = 157

Item No. Gstd.Nr.	Folder Ordner	Book Buch	Subject	Betreff	Time in camp or pris.number Zeit im Lager od. Häftl. Nr.	Number of sheets Anzahl der Blätter
159	x		Transport lists from CC Riga and CC Sachsenhausen to CC Buchenwald	Transportlisten vom KL Riga und KL Sachsenhausen nach KL Buchenwald	11. 12.43 20. 8.42 - 31. 7.44	Ph.C. 141
160	x		Transport lists from CC Sachsenhausen and CC Sachsenburg to CC Buchenwald	Transportlisten vom KL Sachsenhausen und KL Sachsenburg nach KL Buchenwald	14. 8.44 - 31. 3.45 27. 7. 37	" 144
161	x		Transport lists from CC Stutthof and CC Niederhagen-Wewelsburg to CC Buchenwald	Transportlisten vom KL Stutthof und KL Niederhagen-Wewels- burg nach KL Buchenwald	19.10.43 - 29.11.44 13. 4.43 - 3. 5.43	" 95 " 11 = 80

orig.fol. 10 = 223

CC BUCHENWALD
KL BUCHENWALD

Item No. Ggstd.Nr.	Folder Ordner	Book Buch	Subject	Betreff	Time in camp or pris.number Zeit im Lager od.Häftl. Nr.	Number of sheets Anzahl der Blätter
162	x		Transport lists from CC Buchenwald to CC Auschwitz	Transportlisten vom KL Buchenwald nach KL Auschwitz	16.10.42 - 12. 1.45	Ph.C. 37
163	x		Transport lists from CC Buchenwald to CC Bergen-Belsen	Transportlisten vom KL Buchenwald nach KL Bergen-Belsen	30. 4.43 - 20. 3.45	" 145
164	x		Transport lists from CC Buchenwald to CC Dachau	Transportlisten vom KL Buchenwald nach KL Dachau	24.10.40 - 5. 1.45	" 65
165	x		Transport lists from CC Buchenwald to CC Mittelbau	Transportlisten vom KL Buchenwald nach KL Mittelbau	29.10.44 - 22. 3.45	" 66
166	x		Transportlists from CC Buchenwald to CC Flossenbürg	Transportlisten vom KL Buchenwald nach KL Flossenbürg	12. 9.38 - 7. 4.45	" 144
167	x		Transport lists from CC Buchenwald to CC Gross-Rosen, CC Herzogenbusch and CC Lublin	Transportlisten vom KL Buchenwald nach KL Gross-Rosen, KL Herzogenbusch und KL Lublin	6. 3.41 - 20.12.44 10. 2. 43 26. 7.43 - 6. 2. 44	" 89

orig.fol.12 = 231

" 13 = 229

CC BUCHENWALD
KL BUCHENWALD

Item No. Ggatd.Nr.	Folder Ordner	Book Buch	Subject	Betreff	Time in camp or pris.number Zeit im Lager od. Häftl. Nr.	Number of sheets Anzahl der Blätter
168	x		Transport lists from CC Buchenwald to CC Mauthausen	Transportlisten vom KL Buchenwald nach KL Mauthausen	17.10.38 - 17. 6.44	Ph.C. 82
169	x		Transport lists from CC Buchenwald to CC Natzweiler and CC Neuengamme	Transportlisten vom KL Buchenwald nach KL Natzweiler und KL Neuengamme	24.10.41 - 9. 3.45 10. 2.40 - 27. 2.45	" 152
170	x		Transport lists from CC Buchenwald to CC Ravensbrück and CC Riga	Transportlisten vom KL Buchenwald nach KL Ravensbrück und KL Riga	24. 4.41 - 26. 1.45 15. 3. 43	" 116
171	x		Transport lists from CC Buchenwald to CC Sachsenhausen, CC Stutthof and CC Warschau	Transportlisten vom KL Buchenwald nach KL Sachsenhausen, KL Stutthof und KL Warschau	25. 5.40 - 30. 3.45 18. 3.42 - 25. 7.44 19. 7. 43	" 106

orig.fol. 14 = 220

" 15 = 191

Item No.	Ggtd.Nr.	Folder	Book	Subject	Betreff	Time in camp or pris.number	Number of sheets		
		Ordner	Buch			Zeit im Lager od. Häftl. Nr.	Anzahl der Blätter		
172	x			Transport lists from CC Auschwitz to CC Buchenwald - women -	Transportlisten vom KL Auschwitz nach KL Buchenwald - Frauen -	31. 7.44 - 30. 8.44	Ph.C. 92	}	orig.fol.16 = 273
173	x			"	"	31. 8.44 - 10.10.44	" 128		
174	x			"	"	12.10.44 - 26. 1.45	" 116	}	" 17 = 101
175	x			Transport lists from CC Bergen-Belsen to CC Buchenwald - women -	Transportlisten vom KL Bergen-Belsen nach KL Buchenwald - Frauen -	19.10.44 - 21. 3.45	" 127		
176	x			Transport lists from CC Ravensbrück to CC Buchenwald - women -	Transportlisten vom KL Ravensbrück nach KL Buchenwald - Frauen -	25. 7.44 - 22. 8.44	" 216	"	18 = 187
177	x			"	"	23. 8.44 - 31. 8.44	" 147	}	" 19 = 221
178	x			"	"	3. 9.44 - 13. 9.44	" 98		

Item No. Ggstd.Nr.	Folder Ordner	Book Buch	Subject	Betreff	Time in camp or pris.number Zeit im Lager od.Häftl. Nr.	Number of sheets Anzahl der Blätter
179	x		Transport lists from CC Ravensbrück to CC Buchenwald - women -	Transportlisten vom KL Ravensbrück nach KL Buchenwald - Frauen -	14. 9.44 - 27. 9.44	Ph.C.115) orig.fol.20 = 188
180	x		"	"	2.10.44 - 6.10.44	" 144)
181	x		Transport lists from CC Ravensbrück to CC Buchenwald - women -	Transportlisten vom KL Ravensbrück nach KL Buchenwald - Frauen -	27.10.44 - 18. 2.45	" 107) " 21 = 120
182	x		Transport lists from CC Stutthof to CC Buchenwald - women -	Transportlisten vom KL Stutthof nach KL Buchenwald - Frauen -	11. 9.44 - 21.11.44	" 29)

Item No. Gzstd. Nr.	Felder Ordner	Book Buch	Subject	Betreff	Time in camp or pris.number Zeit im Lager od. Häftl. Nr.	Number of sheets Anzahl der Blätter
183	x		Transport lists from CC Buchenwald to CC Auschwitz and CC Bergen-Belsen - women -	Transportlisten vom KL Buchenwald nach KL Auschwitz und KL Bergen-Belsen - Frauen -	27. 8.44 - 4. 1.45 9. 1.45 - 9. 2.45	Ph.C. 80 orig.fol.22 = 200
184	x		Transport lists from CC Buchenwald to CC Bergen-Belsen, CC Ravensbrück and CC Stutthof	Transportlisten vom KL Buchenwald nach KL Bergen-Belsen, KL Ravensbrück und KL Stutthof	18. 2.45 - 23. 3.45 19. 6.44 - 21. 2.45 17.11.44 - 15.12.44	" 138
185	x		Arrivals from various places	Zugänge von verschied. Orten	1938, 1939, 1940	188 & 1 set Ph.C.
186	x		"	"	1941	259 & 1 " "
187	x		"	"	1. 1.42 - 31. 7.42	170 & 1 " "
188	x		"	"	1. 8.42 - 31.12.42	213
189	x		"	"	1. 1.43 - 27. 2.43	125
190	x		"	"	1. 3.43 - 30. 6.43	184

Item No. Ggstd. Nr.	Folder Ordner	Book Buch	Subject	Betreff	Time in camp or pris.number Zeit im Lager od. Häftl. Nr.	Number of sheets Anzahl der Blätter
191	x		Arrivals from various places	Zugänge von verschied. Orten	1. 7.43 - 30. 9.43	254
192	x		"	"	1.10.43 - 31.12.43	230 & 1 set Ph.C.
193	x		"	"	1. 1.44 - 30. 1.44	182
194	x		"	"	1. 2.44 - 31. 3.44	139
195	x		"	"	1. 4.44 - 13. 5.44	128
196	x		"	"	14. 5.44 - 30. 6.44	201
197	x		"	"	1. 7.44 - 31. 7.44	96
198	x		"	"	1. 8.44 - 13. 8.44	177
199	x		"	"	15. 8.44 - 30. 9.44	169
200	x		"	"	1.10.44 - 30.11.44	160
201	x		"	"	1.12.44 - 31.12.44	153
202	x		"	"	1. 1.45 - 31. 1.45	187
203	x		"	"	1. 2.45 - 10. 4.45	160

Item No. Ggsd. Nr.	Folder Ordner	Book Buch	Subject	Betreff	Time in camp or pris.number Zeit im Lager od. Häftl. Nr.	Number of sheets Anzahl der Blätter
204	x		Arrivals from various places - women -	Zugänge von verschied. Orten - Frauen -	29. 8.43 - 15. 3.45	58
205	x		Register of names of camp 2 (entry register of Jews from Wien and Poland)	Namensverzeichnis vom Lager 2 (Zugangsbuch von Juden aus Wien und Polen)		56 & 1 set Ph.C.
206	x		Personnel files of prisoners	Häftlings-Personalakten		230 (ohne Deckel)
207	x		Lists of escaped prisoners - men -	Listen entfloherer Häftlinge - Männer -	1941 - 1943	89
208	x		"	"	13. 3.44 - 15. 9.44	237
209	x		"	"	16. 9.44 - 25.10.44	200

Item No. Cgsd.Nr.	Folder Oriner	Book Buch	Subject	Betreff	Time in camp or pris.number Zeit im Lager od. Häftl. Nr.	Number of sheets Anzahl der Blätter
210	x		Lists of escaped prisoners - men -	Listen entfloener Häftlinge - Männer -	26.10.44 - 30.11.44	158
211	x		"	"	1.12.44 - 31.12.44	196
212	x		"	"	1. 1.45 - 31. 1.45	80
213	x		"	"	1. 2.45 - 15. 2.45	106
214	x		"	"	16. 2.45 - 28. 2.45	95
215	x		"	"	1. 3.45 - 15. 3.45	162
216	x		"	"	16. 3.45 - 31. 3.45	103
217	x		Lists of escaped prisoners - women -	Listen entfloener Häftlinge - Frauen -	2. 8.44 - 29. 3.45	132
218	x		Lists of prisoners with "escape points"	Listen über Häftlinge mit "Fluchtpunkten"		18

Item No.	Folder	Book	Subject	Betreff	Time in camp or pris.number Zeit im Lager od. Häftl. Nr.	Number of sheets Anzahl der Blätter
Ggstd. Nr.	Ordner	Buch				
219	x		Lists of escaped and recaptured prisoners	Listen flüchtiger und wiederergriffener Häftlinge	21.10.43 - 20. 3.45	253
220		x	Register of escapees from various Kommandos	Verzeichnis über Flüchtige von verschied.Kommandos	23.10.43 - 9. 2.45	68
221	x		Registers of effects (only numbers)	Effekten-Verzeichnisse (nur Nummern)		256
222	x		" "	" "		335
223	x		" "	" "		366
224	x		" "	" "		508
225	x		Lists of prisoners whose personnel effects were delivered to CC Buchenwald from CC Auschwitz	Listen über Häftlinge, deren persönliche Effekten dem KL Buchenwald vom KL Auschwitz übergeben wurden	10. 3.43 - 9. 1.45	413
226	x		Lists of prisoners whose personnel effects were delivered to CC Buchenwald from various CC's	Listen über Häftlinge, deren persönliche Effekten dem KL Buchenwald von verschied. KL übergeben wurden	1943 - 1945	349
227	x		" "	" "	1943 - 1945	371

CC BUCHENWALD
KL BUCHENWALD

Item No.	Folder	Book	Subject	Betreff	Time in camp or prison.number	Number of sheets
Ggstd. Nr.	Ordner	Buch			Zeit im Lager od. Häftl. Nr.	Anzahl der Blätter
228	x		Lists of prisoners whose personnel effects were delivered to CC Buchenwald from different prisons and Stapo-offices	Listen über Häftlinge, deren persönliche Effekten dem KL Buchenwald von verschied. Gefängnissen und Stapo-Stellen übergeben wurden		277
229	x		" "	" "		397
230	x		Lists of prisoners whose valuables and effects were delivered to CC Buchenwald from different prisons and camps in France and Belgium	Listen über Häftlinge, deren Wertsachen und Effekten dem KL Buchenwald von verschied. Gefängnissen und Lagern in Frankreich und Belgien übergeben wurden	8. 5.44 - 21. 8.44	193
231	x		Lists of prisoners who received parcels	Listen über Häftlinge, die Pakete erhielten	1938 - 1944	151
232	x		Lists of transferred prisoners whose effects were delivered to CC Auschwitz, CC Bergen-Belsen and CC Dachau from CC Buchenwald	Listen von überstellten Häftlingen, deren Effekten dem KL Auschwitz, KL Bergen-Belsen und KL Dachau vom KL Buchenwald übergeben wurden	16.10.42 - 29. 6.44 30. 4.43 - 8.3.45 30. 9.38 - 8.8.44	262

Item No.	Folder	Book	Subject	Betreff	Time in camp or pris.number	Number of sheets
Ggstd. Nr.	Ordner	Buch			Zeit im Lager od. Häftl. Nr.	Anzahl der Blätter
233	x		Lists of transferred prisoners whose effects were delivered to CC Mittelbau, Kd. Dora from CC Buchenwald	Listen von überstellten Häftlingen, deren Effekten dem KL Mittelbau, Kdo.Dora vom KL Buchenwald übergeben wurden	8. 1.44 - 29.10.44	217
234	x		Lists of transferred prisoners whose effects were delivered to CC Flossenbürg, CC Gross-Rosen, SS-special camp Hinzert and CC Lublin from CC Buchenwald	Listen von überstellten Häftlingen, deren Effekten dem KL Flossenbürg, KL Gross-Rosen, SS-Sonderlager Hinzert und KL Lublin vom KL Buchenwald übergeben wurden	8. 8.38 - 14.11.44 23.10.41 - 22. 6.44 14. 1.43 - 7.10.44 29. 7.43 - 13. 5.44	435
235	x		Lists of transferred prisoners whose effects were delivered to CC Mauthausen, CC Natzweiler, CC Neuengamme and CC Plaszow from CC Buchenwald	Listen von überstellten Häftlingen, deren Effekten dem KL Mauthausen, KL Natzweiler, KL Neuengamme und KL Plaszow vom KL Buchenwald übergeben wurden	16.10.38 - 7.11.44 24.10.41 - 22. 1.45 12.12.40 - 1. 3.45 6. 4.44	348

Item No.	Folder	Book	Subject	Betreff	Time in camp or pris.number Zeit im Lager od. Häftl. Nr.	Number of sheets Anzahl der Blätter
Ggstd. Nr.	Ordner	Buch				
236	x		Lists of transferred prisoners whose effects were delivered to CC Ravensbrück, CC Riga, CC Sachsenhausen, CC Stutthof and CC Warschau from CC Buchenwald	Listen von überstellten Häftlingen, deren Effekten dem KL Ravensbrück, KL Riga, KL Sachsenhausen, KL Stutthof und KL Warschau vom KL Buchenwald übergeben wurden	26. 4.41 - 20. 8.44 17. 3.43 - 5. 5.43 1940 - 1944 11. 4.42 - 10. 8.44 19. 7.43 - 3. 8.43	460
237	x		Lists of transferred prisoners whose effects were delivered to different prisons and Stapo-offices from CC Buchenwald	Listen von überstellten Häftlingen, deren Effekten verschied. Gefängnissen und Stapo-Stellen vom KL Buchenwald übergeben wurden	1938 - 1945	175
238	x		Lists of prisoners whose effects were liquidated	Listen von Häftlingen, deren Effekten aufgelöst wurden	1938 - 1945	177
239	x		Lists of delivery of valuables of Jewish prisoners to "Städt.Pfandleihanstalt Berlin-W.8"	Uebergabelisten von Wertsachen jüdischer Häftlinge an die "Städt.Pfandleihanstalt Berlin-W.8"		259

Item No.	Folder	Book	Subject	Betreff	Time in camp or pris.number Zeit im Lager od.Haeftl.Nr.	Number of sheets Anzahl d. Blaetter
Ggstd. Nr.	Ordner	Buch				
240	x		Distribution of effects within the camp	Ausgabe von Effekten im Lager	17.9.37 - 20.11.40	339
241	x		" "	" "	1941	400
242	x		" "	" "	20.1.42 - 16.5.44	456
243	x		" "	" "	17.5.44 - 31.1.45	412
244		x	" "	" "	1.12.42- 21.2.44	113
245	x		Lists of incoming Red Cross parcels for Danish prisoners	Listen ueber eingetroffene Rote Kreuz-Pakete fuer daenische Haeftlinge	1944	159
246	x		Registers of outgoing mail concerning inheritance and effects of prisoners	Verzeichnisse ausgehender Post betr. Nachlass und Effekten von Haeftlingen	1942 - 1944	297
247	x		Correspondence of "Effektenkammer" Buchenwald	Korrespondenz der Effektenkammer Buchenwald		300
248	x		Misc. lists and correspondence of the "Effektenkammer" Buchenwald	Verschied. Listen und Korrespondenz der Effektenkammer Buchenwald		272
249		x	Mail dispatch	Postsendungen		23

Item No.	Folder	Book	Subject	Betreff	Time in camp or pris.number	Number of sheets
Ggstd. Nr.	Ordner	Buch			Zeit im Lager od. Häftl. Nr.	Anzahl d. Blätter
250		x	Registered mail of the "Effektenkammer" Buchenwald	Einschreibesendungen der Effektenkammer Buchenwald		4
251		x	Delivered parcels with effects of transferred prisoners	Abgesandte Effektenpakete von überstellten Häftlingen		22
252		x	Lists of subscription paid to the Social Insurance	Listen über Beitragszahlungen zur Sozial-Versicherung	1940 - 1945	194
253		x	" "	" "	1936 - 1945	605
254		x	Reports of the block leaders referring to the Social Insurance of prisoners	Meldungen der Blockführer hinsichtlich Sozial-Versicherung der Häftlinge		222
255		x	Records of Social Insurance of prisoners transferred to CC Buchenwald and departed from CC Buchenwald	Sozial-Versicherungsunterlagen von Häftlingen überstellt nach KL Buchenwald und abgegangen vom KL Buchenwald	1. 3.40 - 23. 2.45 24.10.40 - 1. 3.45	376

Item No.	Folder	Book	Subject	Betreff	Time in camp or pris.number	Number of sheets
Ggstd. Nr.	Ordner	Buch			Zeit im Lager od. Häftl. Nr.	Anzahl d. Blätter
256	x		Lists referring to the transfer of money in favour of prisoners	Ueberweisungslisten von Häftlingsgeldern	1936 - 1942	135
257	x		" "	" "	1942	494
258	x		" "	" "	1943	370
259	x		" "	" "	1943	274
260	x		" "	" "	Jan.44. - Febr. 44	228
261	x		" "	" "	März 44 - Juni 44	445
262	x		" "	" "	Juli 44 - Sept. 44	335
263	x		" "	" "	Okt. 44 - Dez. 44	340
264	x		" "	" "	Jan. 45 - April 45	241
265	x		Lists referring to money belonging to prisoners transferred to CC Buchenwald from various CC's	Geldlisten von aus verchied. KL nach KL Buchenwald überstellten Häftlingen	31. 1.41 - 21. 3.45	234
266	x		Lists referring to payments made to prisoners	Listen über ausgezahlte Häftlingsgelder	1941 - 1942	359
267	x		" "	" "	Jan. 43 - Sept. 43	
268	x		" "	" "	Okt. 43 - Dez. 43	312
269	x		" "	" "	Jan. 44 - März, 44	191
270	x		" "	" "	Apr. 44 - Juni 44	447
					Juli 44 - Okt. 44	304

Item No.	Folder	Book	Subject	Betreff	Time in camp or pris.number	Number of sheets
Ggstd. Nr.	Ordner	Buch			Zeit im Lager od. Häftl. Nr.	Anzahl d. Blätter
271	x		Lists referring to payments made to prisoners	Listen über ausgezahlte Häftlingsgelder	Nov. 44 - Dez. 44 Jan. 45 - März 45	310
272	x		Lists referring to transfer of money in favour of prisoners, released, transferred, escaped or deceased prisoners	Ueberweisungslisten von Geldern für entlassene, überstellte, entlohene oder verstorbene Häftlinge	1938 - 1943	91
273	x		" "	" "	1944	255
274	x		" "	" "	Jan. 45 - März 45	131
275	x		" "	" "	1941 - 1945	100
276	x		Lists of money and premiums in favour of prisoners - women -	Häftlingsgeld- und Prämienlisten - Frauen -	1943 - 1945	161
277	x		Lists of money and premiums in favour of prisoners - men -	Häftlingsgeld- und Prämienlisten - Männer -	April 1942	306
278	x		" "	" "	Febr. 44 - Apr. 44	217
279	x		" "	" "	Mai 1944	256
280	x		" "	" "	Juni 1944	274
281	x		" "	" "	Juli 1944	254
282	x		" "	" "	Aug. 1944	90

Item No.	Folder	Book	Subject	Betreff	Time in camp or pris.number	Number of sheets
Ggstd. Nr.	Ordner	Buch			Zeit im Lager od.Häftl. Nr.	Anzahl d. Blätter
283	x		Lists of money and premiums in favour of prisoners - men -	Häftlingsgeld- und Prämienlisten - Männer -	Sept. 1944	232
284	x		" "	" "	Okt. 44 - Nov. 44	313
285	x		" "	" "	Dez. 1944	295
286	x		" "	" "	Jan. 1945	145
287	x		" "	" "	Febr.45 - März 45	221
288	x		Correspondence concerning money of prisoners	Korrespondenz betreffend Häftlingsgelder	1936 - 1945	547
289	x		Lists of transfers of prisoners from the main camp to various Kommandos	Häftlings-Ueberstellungslisten vom Hauptlager nach verschied.Kommandos	Sept.42 - Okt.44	212
290	x		" "	" "	Febr.43 - 1944	140
291	x		" "	" "	Aug. 43 - März 45	179
292	x		" "	" "	Aug. 44 - März 45	163
293	x		" "	" "	Sept.41 - Apr. 45	198
294	x		" "	" "	Aug. 43 - März 45	237
295	x		" "	" "	März 1945	244
296	x		" "	" "	Juni 41 - Apr. 45	222
297	x		" "	" "	Juni 42 - März 45	308

Item No.	Folder	Book	Subject	Betreff	Time in camp or pris.number	Number of sheets
Ggstd. Nr.	Ordner	Buch			Zeit im Lager od. Häftl. Nr.	Anzahl d. Blätter
298		x	Register of prisoners of Kdo. Halle - Siebel	Verzeichnis über Häftlinge des Kdos. Halle - Siebel		62
299	x		Lists of transfers of prisoners from the main camp to Kdo. Halberstadt	Häftlings-Ueberstellungslisten vom Hauptlager nach Kdo. Halberstadt	21. 4.44 - 31.12.44	196
300	x		" "	" "	1. 1.45 - 23. 3.45	197
301	x		Daily change of strength reports of Kdo. Halberstadt	Tägliche Veränderungs-meldungen des Kdos. Halberstadt	6. 6.44 - 24.12.44	94
302	x		" "	" "	24.12.44 - 20. 2.45	111
303	x		" "	" "	20. 2.45 - 18. 4.45	218
304	x		Transfers within the Kdo. Halberstadt	Ueberstellungen innerhalb des Kdos. Halberstadt	2. 1.45 - 29. 3.45	148
305	x		Camp orders and misc. reports of Kdo. Halberstadt	Lagerbefehle und verschied. Berichte des Kdos. Halberstadt		54
306	x		Register of prisoners in the detention block in punishment Register of prisoners unfit for work in the camp hospital	Verzeichnis bestrafter Häftlinge im "Isolierblock" Verzeichnis arbeitsunfähiger Häftlinge im Häftl. Krankenbau		31

CC BUCHENWALD
KL BUCHENWALD

Item No.	Folder	Book	Subject	Betreff	Time in camp or pris.number	Number of sheets
Ggstd. Nr.	Ordner	Buch			Zeit im Lager od. Häftl. Nr.	Anzahl d. Blätter
307	x		Lists of transfers of prisoners from the main camp to various Kommandos	Häftlings-Ueberstellungslisten vom Hauptlager nach verschied.Kommandos	Sept. 43 - Apr. 45	146
308	x		" "	" "	Mai 42 - März 45	231
309	x		" "	" "	Apr. 42 - März 45	213
310	x		" "	" "	Juli 43 - März 45	85
311	x		Lists of transfers of prisoners from the main camp to Kdo. S III Ohrdruf Alphab. register of prisoners of Kdo. S III "North camp"	Häftlings-Ueberstellungslisten vom Hauptlager nach Kdo. S III Ohrdruf Alphab. Häftlings-Verzeichnis vom Kdo. S III "Nordlager"	6.11.44 - 24.12.44	182
312	x		Lists of transfer of prisoners from the main camp to Kdo. S III Ohrdruf Alphab. register of prisoners of Kdo. S III "South camp"	Häftlings-Ueberstellungslisten vom Hauptlager nach Kdo. S III Ohrdruf Alphab. Häftlings-Verzeichnis vom Kdo. S III "Südlager"	24.12.44 - 22. 3.45	191
313	x		Register of patients in camp hospital of Kdo. S III Ohrdruf	Verzeichnis der Patienten im Häftlingskrankenbsu des Kdos. S III Ohrdruf		30

Item No.	Folder	Book	Subject	Betreff	Time in camp or pris.number	Number of sheets
Ggstd. Nr.	Ordner	Buch			Zeit im Lager od. Häftl. Nr.	Anzahl d. Blätter
314	x		Lists of patients in camp hospital of Kdo. S III Ohrdruf	Listen über Patienten im Häftlingskrankenbau des Kdos. S III Ohrdruf		97
315	x		Lists of transfers of prisoners from the main camp to various Kommandos	Häftlings-Ueberstellungslisten vom Hauptlager nach verschied. Kommandos	Aug. 44 - Febr. 45	60
316	x		" "	" "	März 43 - März 45	254
317	x		" "	" "	Febr. 41 - Apr. 45	171
318	x		" "	" "	Jan. 43 - März 45	345
319	x		" "	" "	März 43 - März 45	147
320	x		" "	" "	Nov. 38 - März 45	299
321		x	Register of prisoners of Kdo. Berlstedt	Verzeichnis über Häftlinge des Kdos. Berlstedt		63

Item No.	Folder	Book	Subject	Betreff	Time in camp or pris.number	Number of sheets
Ggstd. Nr.	Ordner	Buch			Zeit im Lager od. Häftl. Nr.	Anzahl d. Blätter
322	x		Lists of transfers of prisoners from the main camp to various Kommandos - women -	Häftlings-Überstellungslisten vom Hauptlager nach verschied.Kommandos - Frauen -	Aug. 44 - März 45	253
323	x		" "	" "	Aug. 44 - Apr. 45	229
324	x		" "	" "	Febr. 44 - März 45	181
325	x		" "	" "	Aug. 44 - März 45	149
326		x	Register of women of Kdo. Meuselwitz referring to premiums paid to prisoners	Verzeichnis weiblicher Häftlinge des Kdos. Meuselwitz bezüglich ausgezahlter Prämien		74
327	x		Change of strength reports of various Kommandos	Veränderungsmeldungen verschied. Kommandos	1940 - 1941	236
328	x		" "	" "	Jan.42 - Dez.42	267
329	x		" "	" "	Jan.43 - Dez.43	338
330	x		" "	" "	1. 1.44 - 15. 3.44	433
331	x		" "	" "	16. 3.44 - 31. 3.44	225
332	x		" "	" "	1. 4.44 - 31. 5.44	439

Item No.	Folder	Book	Subject	Betreff	Time in camp or pris.number Zeit im Lager od. Häftl. Nr.	Number of sheets Anzahl d. Blätter
Ggstd. Nr.	Ordner	Buch				
333	x		Change of strength reports of various Kommandos	Veränderungsmeldungen verschied.Kommandos	1. 6.44 - 30. 6.44	513
334	x		" "	" "	1. 7.44 - 17. 8.44	400
335	x		" "	" "	18. 8.44 - 31.12.44	545
336	x		" "	" "	1. 1.45 - 10. 2.45	645
337	x		" "	" "	11. 2.45 - 28. 2.45	494
338	x		" "	" "	1. 3.45 - 8. 3.45	583
339	x		" "	" "	9. 3.45 - 15. 3.45	607
340	x		" "	" "	16. 3.45 - 23. 3.45	479
341	x		" "	" "	24. 3.45 - 31. 3.45	585
342	x		" "	" "	April 1945	160
343	x		Lists and records of Kdo. "Deutsche Ausrüstungswerke"	Listen und Unterlagen des Kdos. "Deutsche Ausrüstungswerke"		240
344	x		" "	" "		282
345	x		" "	" "		253
346	x		" "	" "		244
347	x		Strength reports of Kdo. "Deutsche Ausrüstungswerke"	Stärkemeldungen des Kdos. "Deutsche Ausrüstungswerke"	25. 6.42 - 26. 3.43	270

Item No.	Folder	Book	Subject	Betreff	Time in camp or pris.number	Number of sheets
Ggstd. Nr.	Ordner	Buch			Zeit im Lager od. Häftl. Nr.	Anzahl d. Blätter
348	x		Lists and reports of various Kommandos inside of the camp	Listen und Berichte verschied. Innenkommandos		246
349	x		" "	" "		314
350	x		" "	" "		239
351	x		" "	" "		260
352	x		" "	" "		440
353	x		" "	" "		398
354	x		" "	" "		328
355	x		" "	" "		486
356	x		" "	" "		392
357	x		" "	" "		298
358	x		" "	" "		318
359	x		" "	" "		306
360	x		" "	" "		396
361	x		" "	" "		191
362	x		" "	" "		342
363	x		" "	" "		164
364	x		" "	" "		316
365	x		" "	" "		328
366	x		" "	" "		270
367	x		" "	" "		336
368	x		" "	" "		475

CC BUCHENWALD
KL BUCHENWALD

Item No.	Folder	Book	Subject	Betreff	Time in camp or pris.number	Number of sheets
Ggstd. Nr.	Ordner	Buch			Zeit im Lager od.Häftl. Nr.	Anzahl der Blätter
369	x		Lists and reports of various Kommandos inside of the camp	Listen und Berichte verschied. Innenkommandos		282
370	x		" "	" "		
371	x		" "	" "		249
372	x		Reports and strength reports of the Kommandos inside of the camp	Meldungen und Stärke-meldungen der Innenkommandos	28.11.37 - 30.12.38	465
373		x	Kommando book of the Kommandos inside of the camp	Kommandobuch der Innenkommandos	1. 1.41 - 28. 4.42	399
374	x		Prisoners available for various purposes	Bereitstellungen von Häftlingen für verschied. Zwecke	26. 3.43 - 30. 1.45	76
375	x		" "	" "		197
376	x		Demands for skilled workers	Anforderungen von Facharbeitern	1. 2.45 - 29. 3.45 23. 9.40 - 22. 3.45	258
						284

Item No.	Folder	Book	Subject	Betreff	Time in camp or pris.number	Number of sheets
Ggstd. Nr.	Ordner	Buch			Zeit im Lager od. Häftl. Nr.	Anzahl d. Blätter
377	x		Denomination of prisoners to be interrogated by the "Politische Abteilung"	Namhaftmachung der durch die Politische Abteilung zu vernehmenden Häftlinge	19. 8.37 - 30.12.43	141
378	x		" "	" "	3. 1.44 - 2. 4.45	148
379	x		Movements within the blocks	Verlegungen innerhalb der Blocks	27. 3.40 - 29.11.43	198
380	x		" "	" "	1. 1.44 - 31. 8.44	394
381	x		" "	" "	1. 9.44 - 31.12.44	240
382	x		" "	" "	1. 1.45 - 2. 4.45	288
383	x		Muster of skilled workers	Facharbeiter-Musterungen	23. 6.38 - 29. 6.43	304
384	x		" "	" "	1. 7.43 - 29.12.43	294
385	x		" "	" "	Jan. 44 - Apr. 44	148
386	x		" "	" "	Mai 44 - Aug. 44	296
387	x		" "	" "	Sept. 44	119
388	x		" "	" "	Sept. 44 - Nov. 44	347
389	x		" "	" "	Dez. 44	196
390	x		" "	" "	1945	318

Item No.	Folder	Book	Subject	Betreff	Time in camp or pris.number	Number of sheets
Ggstd. Nr.	Ordner	Buch			Zeit im Lager od. Häftl. Nr.	Anzahl d. Blätter
391	x		Misc. notes of the block- and Kommando-leaders (only numbers)	Verschied. Notizen der Block- und Kommandoführer (nur Nummern)		291
392	x		Lists of skilled workers	Facharbeiter-Listen		362
393	x		Transfers and retransfers between CC Buchenwald and its Kommandos	Ueberstellungen und Rück- überstellungen zwischen KL Buchenwald und seinen Kommandos	5.12.44 - 22. 4.45	47
394	x		Medical reports of prisoners in the special camp Fichtenhain	Medizinische Untersuchungs- ergebnisse von Häftlingen im Sonderlager Fichtenhain	8. 2.43 - 8. 1.44	92
395	x		Lists of habitual criminals	Listen krimineller Häftlinge		21
396	x		Reports on sentences and lists of prisoners in the punishment company	Strafmeldungen und Listen über Häftlinge der Straf- kompanie	27. 8.37 - 31.12.42	167
397	x		" "	" "	5. 1.43 - 9. 4.45	304
398	x		Register of punished prisoners in the special division	Verzeichnis bestrafter Häftlinge in der Sonder- abteilung	1938 - 1939	77

CC BUCHENWALD
KL BUCHENWALD

Item No.	Folder	Book	Subject	Betreff	Time in camp or pris.number	Number of sheets
Ggstd. Nr.	Ordner	Buch			Zeit im Lager od. Häftl. Nr.	Anzahl d. Blätter
399		x	Register of punished prisoners in the special division	Verzeichnis bestrafter Häftlinge in der Sonderabteilung	1938 - 1939	44
400	x		Lists of prisoners unfit for work and reports on accidents	Schonungslisten und Unfallmeldungen	1937 - 1945	40
401	x		Lists of arrivals and departures in the camp hospital	Listen über Zu- und Abgänge im Häftlings-Krankenbau	5. 8.42 - 27. 4.45	213
402		x	Register of arrivals and departures in the camp hospital	Verzeichnisse über Zu- und Abgänge im Häftlings-Krankenbau	1. 6.44 - 28.11.44	91
403		x	" "	" "	1944 - 1945	103
404	x		Lists of prisoners to be examined as to their capability to work and to be transported	Listen über auf Arbeits- und Transportfähigkeit zu untersuchende Häftlinge	18. 8.41 - 30.12.43	345
405	x		" "	" "	5. 1.44 - 30. 8.44	252
406	x		" "	" "	1. 9.44 - 31.12.44	287
407	x		" "	" "	2. 1.45 - 31. 1.45	87
408	x		" "	" "	1. 2.45 - 5. 4.45	142

Item No.	Folder	Book	Subject	Betreff	Time in camp or pris.number	Number of sheets
Ggstd. Nr.	Ordner	Buch			Zeit im Lager od. Häftl. Nr.	Anzahl d. Blätter
409	x		Lists of prisoners to be examined and lists of prisoners not fully capable to work	Listen zu untersuchender Häftlinge und Listen arbeitsbehinderter Häftlinge	6.10.37 - 30. 6.42	434
410	x		" "	" "	1. 7.42 - 31.12.42	150
411	x		" "	" "	1. 1.43 - 24. 3.45	316
412	x		Register of arrivals and departures in the camp hospital of Kdo. Halberstadt	Verzeichnis über Zu- und Abgänge im Häftlings-Krankenbau des Kdos. Halberstadt	7. 6.44 - 18. 1.45	46
413	x		" "	" "	Jan. 45 - 14. 4.45	142
414		x	Register of arrivals and departures in the camp hospital Buchenwald	Verzeichnis über Zu- und Abgänge im Häftlings-Krankenbau Buchenwald	22. 4.41 - 15.12.41	119
415		x	" "	" "	16.12.41 - 26. 6.42	97
416		x	" "	" "	27. 6.42 - 17. 1.43	103

Item No.	Folder	Book	Subject	Betreff	Time in camp or pris.number	Number of sheets
Ggstd. Nr.	Ordner	Buch			Zeit im Lager od. Häftl. Nr.	Anzahl d. Blätter
417	x		Orders of the "Politische Abteilung" Buchenwald referring to releases or transfers of prisoners	Anordnungen der Politischen Abteilung Buchenwald über Entlassungen oder Ueberstellungen von Häftlingen	25. 5.39 - 31.12.42	701
418	x		" "	" "	5. 1.43 - 31. 1.44	388
419	x		" "	" "	3. 2.44 - 3. 4.45	431
420	x		Orders of the "Politische Abteilung" Buchenwald referring to releases of female prisoners	Anordnungen der Politischen Abteilung Buchenwald über Entlassungen weiblicher Häftlinge	26.10.44 - 10. 4.45	68
421	x		Lists of prisoners of special formation "Dirlewanger"	Listen über Häftlinge der Dirlewanger Formation	1943-1944	44
422	x		Incomplete alfab. list of French prisoners in CC Buchenwald K - Z (Compilation)	Unvollständige alfab. Liste der französischen Häftlinge im KL Buchenwald K - Z (Zusammenstellung)		217
423	x		Alfab. list of Belgian prisoners in CC Buchenwald - men and women - (post-war compilation)	Alfab. Liste der belgischen Häftlinge im KL Buchenwald - Männer und Frauen - (Nachkriegs-Aufstellung)	1943 - 1945	85

Item No.	Folder	Book	Subject	Betreff	Time in camp or pris.number	Number of sheets
Ggstd. Nr.	Ordner	Buch			Zeit im Lager od. Häftl. Nr.	Anzahl d. Blätter
424	x		Numer. list of prisoners (post-war compilation)	Häftlings-Nummernliste (Nachkriegs-Aufstellung)		318
425	x		Red Cross correspondence	A - B Rote-Kreuz Korrespondenz		361
426	x		" "	C - G " "		638
427	x		" "	H - L " "		489
428	x		" "	M - Q " "		477
429	x		" "	R - Z " "		428
430	x		Lists of political prisoners, hostages and NN-prisoners	Listen politischer Häftlinge, Geiseln und NN-Häftlinge		
			Correspondence of Stapo-offices referring to the transfer of prisoners to CC Buchenwald	Korrespondenz von Stapo-Stellen bezüglich der Ueberstellung von Häftlingen nach KL Buchenwald		247

Item No.	Folder Book	Subject	Betreff	Time in camp or pris.number Zeit im Lager od. Häftl. Nr.	Number of sheets Anzahl d. Blätter
431	x	Lists of prisoners not to be transferred to any other camp = "Dikal" Lists of prisoners previously convicted	Listen über Häftlinge, die in kein anderes Lager dürfen = "Dikal" Listen über "rückfällige Häftlinge"		208
432	x	Lists of prisoners in the labour-training camp Buchenwald Lists of muster for military purposes	Listen über Häftlinge im Arbeitserziehungslager Buchenwald Musterungslisten für militärische Belange	23. 2.42 - 8.11.42	284
433	x	Lists of prominent prisoners, clergies and preference prisoners	Listen über prominente Häftlinge, Geistliche und Vorzugshäftlinge	31. 7.41 - 30.11.44	159
434	x	Lists of changes in categories of prisoners	Listen über Haftart-änderungen	1937 - 1945	253

Item No. Ggsd.Nr.	Folder Ordner	Book Buch	Subject	Betreff	Time in camp or pris.number Zeit im Lager od.Häftl. Nr.	Number of sheets Anzahl der Blätter
435	x		Death list of prisoners registered by Registrar's office Hottelstedt-Ottmannshausen (post-war compilation)	Totenliste über beim Standesamt Hottelstedt-Ottmannshausen beurkundete Häftlinge (Nachkriegs-Aufstellung)	1937 - 1939	18 & 1 set Ph.C.
436	x		Daily death reports	Tägliche Todesmeldungen	14. 6.38 - 31.12.41	235 & 1 "
437	x		"	"	1. 1.42 - 29.12.42	289 & 1 "
438	x		"	"	4. 1.43 - 31.12.43	282 & 1 "
439	x		"	"	1. 1.44 - 2. 2.45	366 & 1 "
440	x		Daily death reports of the camp hospital	Tägliche Todesmeldungen des Häftlings-Krankenbaues	17. 8.43 - 31. 8.44	515
441	x		"	"	1. 9.44 - 13. 3.45	351

CC BUCHENWALD
KL BUCHENWALD

Item No. Ggstd.Nr.	Folde Ordner	Book Buch	Subject	Betreff	Time in camp or pris.number Zeit im Lager od. Häftl. Nr.	Number of sheets Anzahl der Blätter
442	x		Death lists of CC Buchenwald and its Kommandos	Totenlisten vom KL Bu- chenwald und seinen Kommandos	30. 5.40 - 17. 4.45 23. 1.45 - 28. 2.45	489
443	x		Death lists - women -	Totenlisten - Frauen -	11. 9.44 - 14. 3.45	18
444	x		Death register of Kdo. Halberstadt Malachyt	Verzeichnis der Toten des Kdos. Halberstadt- Malachyt	5.10.44 - 19. 4.45	125
445	x		Changes in the strength of Kdo. Halberstadt- Malachyt (predominantly deaths)	"Standänderungen" des Kdos. Halberstadt- Malachyt (überwiegend Tote)	1944 - 1945	136
446	x		Death book of camp hospital	Totenbuch des Häftlings-Krankenbaues	2.12.42 - 31.12.43	208 & 1 set Ph.C.
447	x		"	"	19.12.44 - 25. 3.45	87 & 1 "

CC BUCHENWALD
 KL BUCHENWALD

Item No. Ggstd.Nr.	Folder Ordner	Book Buch	Subject	Betreff	Time in camp or pris.number Zeit im Lager od, Häftl. Nr.	Number of sheets Anzahl der Blätter
448	x		Lists of deceased prisoners' property	Listen über Nachlässe verstorbenen Häftlinge	1940 - 1943	266
449	x		"	"	1944 - 1945	226
450		x	Register of personal effects of deceased prisoners	Verzeichnis hinterlasse- ner Effekten verstorbener Häftlinge	30. 9.44 - 8. 4.45	13
451		x	Register of money paid belonging to deceased prisoners	Verzeichnis ausgehändigter Gelder verstorbener Häftlinge	1. 7.40 - 19. 8.42	98
452	x		Lists and records pertaining to money of deceased prisoners	Listen und Unterlagen über Gelder verstorbener Häftlinge	1940 - 1943	175
453	x		"	"	1944 - 1945	375

CC BUCHENWALD
KL BUCHENWALD

Item No.	Folder	Book	Subject	Betreff	Time in camp or pris.number	Number of sheets
Ggstd. Nr.	Ordner	Buch			Zeit im Lager od. Häftl. Nr.	Anzahl d. Blätter
454	x		Cemetery lists : Halberstadt, Dessau, Leau	Friedhofslisten: Halberstadt, Dessau, Leau		46
455	x		Cemetery lists: Berga/Elster, Dessau, Halberstadt, Markkleeberg, Pössnek, Quedlinburg, Tarthun WAST - basic lists (post-war compilations)	Friedhofslisten: Berga/Elster, Dessau, Halberstadt, Markkleeberg, Pössnek, Quedlinburg, Tarthun WAST - Grundlisten (Nachkriegs-Aufstellungen)		118
456		x	Register of cremated prisoners	Verzeichnis eingedästerter Häftlinge	18. 8.40 - 4. 3.41	22
457	x		Death lists according to nationalities (post-war compilations)	Totenlisten nach Nationalitäten (Nachkriegs-Aufstellungen)	1939 - 1945	236
458	x		" "	" "	1939 - 1945	62
459	x		" "	" "	1939 - 1945	159

CC BUCHENWALD
KL BUCHENWALD

Item No.	Folder	Book	Subject	Betreff	Time in camp or pris.number	Number of sheets
Ggstd. Nr.	Ordner	Buch			Zeit im Lager od. Häftl. Nr.	Anzahl d. Blätter
460	x		Death lists according to nationalities (post-war compilations)	Totenlisten nach Nationalitäten (Nachkriegs-Aufstellungen)	1939 - 1945	364
461	x		" "	" "	1939 - 1945	264
462	x		" "	" "	1939 - 1945	452
463	x		" "	" "	1939 - 1945	157
464	x		Misc. death lists (post-war compilations)	Verschied. Totenlisten (Nachkriegs-Aufstellungen)		117
465	x		Death reports (post-war compilations)	Todesmeldungen (Nachkriegs-Aufstellungen)		519
466	x		" "	A - D		
467	x		" "	E - H		505
468	x		" "	J - K		455
469	x		" "	L - Q		591
470	x		" "	R - Sr		435
			" "	St - Z		487

Item No.	Folder	Book	Subject	Betreff	Time in cap or pris.number	Number of sheets
Ggstd. Nr.	Ordner	Buch			Zeit im Lager od. Häftl. Nr.	Anzahl d. Blätter
471	x		Register of survivors in CC Buchenwald (post-war compilation) Belgians - Czechs	Verzeichnis Ueberlebender im KL Buchenwald (Nachkriegs-Aufstellung) Belgier - Tschechen		331
472	x		French, A - H	Franzosen, A - H		231
473	x		French, J - Z	Franzosen, J - Z		247
474	x		Germans	Deutsche		280
475	x		Hungarians	Ungarn		330
476	x		Italians	Italiener		89
477	x		Poles, A - B	Polen, A - B		97
478	x		Poles, C - H	Polen, C - H		230
479	x		Poles, I - M	Polen, I - M		300
480	x		Poles, N - S	Polen, N - S		294
481	x		Poles, Sch - Z	Polen, Sch - Z		189
482	x		Russians	Russen		720
483	x		Netherlands - Yugoslavs	Niederländer - Jugoslawen		111
484	x		various nationalities	verschied. Nationalitäten		114

CC BUCHENWALD
KL BUCHENWALD

Item No.	Folder	Book	Subject	Betreff	Time in camp or pris.number	Number of sheets
Ggstd. Nr.	Ordner	Buch			Zeit im Lager od. Häftl. Nr.	Anzahl d. Blätter
485	x		Release and repatriation lists according to nationalities (post-war compilations)	Entlassungs- und Repatriierungslisten nach Nationalitäten (Nachkriegs-Aufstellungen)		115
486	x		" "	" "		159
487	x		" "	" "		174
488	x		Index cards of Buchenwald prisoners A - K (post-war compilations)	Karteikarten über Buchenwald-Häftlinge A - K (Nachkriegs-Aufstellungen)		113
489	x		" " L - Z	" " L - Z		125
490	x		Misc. lists of survivors in Buchenwald (post-war compilations)	Verschied. Listen Ueberlebender in Buchenwald (Nachkriegs-Aufstellungen)		265
491	x		Death lists of US camp hospital Buchenwald (deaths after liberation)	Totenlisten vom US Lager-Krankenrevier Buchenwald (Sterbefälle nach der Befreiung)	Apr.45 - Aug.45	44

Item No. Ggstd.Nr.	Folder Ordner	Book Buch	Subject	Betreff	Time in camp or pris.number Zeit im Lager od.Häftl. Nr.	Number of sheets Anzahl der Blätter
1	x		Alphab.entry register of prisoners	Alphab.Zugangsbuch d. Häftlinge	1933	Ph.C.137 orig.book 74
2	x		Alphab.entry register of prisoners A - P	Alphab.Zugangsbuch d.Häftlinge A - P	1934	" 110)
3	x		R - Z	R - Z	"	56) " 91
4	x		Numer.entry register of prisoners	Numer.Zugangsbuch d.Häftlinge	12 405 - 16 000	" 123 " 1 - 17 846 = 189
5	x		"	"	16 001 - 19 826	" 130
6	x		"	"	19 827 - 23 576	" 131 " - 23 756 = 198
7	x		"	"	23 757 - 27 105	" 112 " - 29 565 = 196
8	x		"	"	27 106 - 30 825	" 124
9	x		"	"	30 826 - 34 275	" 115
10	x		"	"	34 276 - 37 575	" 110 " - 37 575 = 267

Item No. Gestd.Nr.	Folder Ordner	Book Buch	Subject	Betreff	Time in camp or pris.number	Number of sheets		
					Zeit im Lager od.Häftl. Nr.	Anzahl der Blätter		
11	x		Numer. entry register of prisoners	Numer.Zugangsbuch d.Häftlinge	1 - 5 55o	Ph.C.	148	
12	x		"	"	5 551 - 9 265	"	125	orig.book 1 - 8 25o = 239
13	x		"	"	9 266 - 13 093	"	132	
14	x		"	"	13 094 - 16 40o	"	114	" - 15 211 = 241
15	x		"	"	16 4o1 - 2o 46o	"	141	"
16	x		"	"	2o 461 - 23 65o	"	11o	- 22 432 = 25o
17	x		"	"	23 651 - 27 oo1	"	116	"
18	x		"	"	27 oo2 - 3o oo1	"	1o4	- 28 435 = 21o
19	x		"	"	3o oo2 - 33 612	"	126	"
2o	x		"	"	33 613 - 37 2oo	"	12o	- 33 9o1 = 9o

Item No. Ggstd.Nr.	Folder Ordner	Book Buch	Subject	Betreff	Time in camp or pris.number Zeit im Lager od. Häftl. Nr.	Number of sheets Anzahl der Blätter
21	x		Numer.entry register of prisoners	Numer.Zugangsbuch d.Häftlinge	37 201 - 43 325	Ph.C. 133
22	x		"	"	43 326 - 51 330	" 123
23	x		"	"	51 331 - 60 002	" 132
24	x		"	"	60 003 - 67 600	" 131
25	x		"	"	67 601 - 74 220	" 121
26	x		"	"	74 221 - 80 825	" 115
27	x		"	"	80 826 - 90 000	" 99
28	x		"	"	90 001 - 97 440	" 120
29	x		"	"	97 441 - 103 669	" 101
30	x		"	"	103 670 - 111 135	" 120

orig.book - 39 330 = 182
" - 48 440 = 183
" - 58 232 = 144
" - 69 137 = 189
" - 78 217 = 168
" - 81 604 = 54
" - 100 199 = 250

Item No. Ggstd. Nr	Folder Ordner	Book Buch	Subject	Betreff	Time in camp or pris.number Zeit im Lager od.Häftl. Nr.	Number of sheets Anzahl der Blätter
31	x		Numer.entry register of prisoners	Numer.Zugangsbuch d.Häftlinge	111 136 - 118 869 Ph.C.125	orig.book - 115 839 = 246
32	x		"	"	118 870 - 126 669 " 130	" - 131 599 = 260
33	x		"	"	126 670 - 133 249 " 112	" - 143 479 = 198
34	x		"	"	133 250 - 140 749 " 125	" - 147 536 = 67
35	x		"	"	140 750 - 147 589 " 115	"
36	x		Register of daily arrivals	Verzeichnisse der täglichen Zugänge	1 - 2 865 " 48	
37	x		"	"	2 866 - 22 985 " 556	
38	x		"	"	22 986 - 30 255 " 360	
39	x		"	"	30 256 - 39 331 " 286	
40	x		"	"	39 332 - 50 000 " 345	

Item No.	Folder	Book	Subject	Betreff	Time in camp or pris.number	Number of sheets
Ggstd. Nr.	Ordner	Buch			Zeit im Lager od.Häftl. Nr.	Anzahl d. Blätter
41		x	Numer.entry register of prisoners	Numer.Zugangsbuch der Häftlinge	50 001 - 68 559	532
42		x	" "	" "	68 560 - 76 417	202
43		x	" "	" "	76 418 - 84 000	193
44		x	" "	" "	84 001 - 93 075	227
45		x	" "	" "	93 076 - 107 874	328
46		x	" "	" "	107 875 - 119 001	266
47		x	" "	" "	119 002 - 131 582	245
48		x	" "	" "	131 583 - 146 174	277
49		x	" "	" "	146 175 - 154 897	160
50		x	" "	" "	154 898 - 162 053	140
51		x	Alphab.register of pris. (post-war compilation)	Alphab.Verzeichnis d.Häftl. (Nachkriegs/Aufstellung)		157
52		x	" "	-A-	" "	250
53		x	" "	-B-	" "	188
54		x	" "	-B-	" "	143
55		x	" "	-C-	" "	237
56		x	" "	-D-	" "	287
57		x	" "	-E-	" "	84
58		x	" "	-F-	" "	259
59		x	" "	-G-	" "	161
60		x	" "	-G-	" "	247
61		x	" "	-H-	" "	152

Item No.	Folder	Book	Subject	Betreff	Time in camp or pris.number	Number of sheets
Ggstd. Nr.	Ordner	Buch			Zeit im Lager od.Häftl. Nr.	Anzahl d. Blätter
62	x		Alphab.register of pris. (post-war compilation)	Alphab.Verzeichnis d.Häftl. (Nachkriegs-Aufstellung)		155
				- H -		
63	x		" "	- I/J - " "		219
64	x		" "	- K - " "		290
65	x		" "	- K - " "		364
66	x		" "	- K - " "		64
67	x		" "	- L - " "		202
68	x		" "	- L - " "		143
69	x		" "	- M - " "		227
70	x		" "	- M - " "		273
71	x		" "	- N - " "		144
72	x		" "	- O - " "		100
73	x		" "	- P - " "		245
74	x		" "	- P/Q - " "		187
75	x		" "	- Q - " "		4
76	x		" "	- R - " "		162
77	x		" "	- R - " "		170
78	x		" "	- S - " "		164
79	x		" "	- S - " "		182
80	x		" "	- Sp - " "		217
81	x		" "	- Sch - " "		186
82	x		" "	- St - " "		137
83	x		" "	- T - " "		208

Item No.	Folder Book	Subject	Betreff	Time in camp or pris.number	Number of sheets
Ggstd. Nr.	Ordner Buch			Zeit im Lager od. Häftl. Nr.	Anzahl d. Blätter
84	x	Alphab.register of pris. (post-war compilation)	Alphab.Verzeichnis d.Häftl. (Nachkriegs-Aufstellung)		42
			- U -		
85	x	"	"		101
86	x	"	"		331
87	x	"	"		139
			- V -		
			- W -		
			-X/Z-		
88	x	List of inmates of Kdo. Trostberg/Da & "Lager 1V" (Kdo.Kaufering group)	Liste der Insassen v.Kdo Trostberg/Da & "Lager 1V" (Kdo.Kaufering Gruppe)	Okt. 44 - Jan.45 10.1.45 - 31. 5.45	65
89	x	New arrivals - Dachau	Neuzugänge - Dachau	6.11.34 - 9.11.39	188 & 1 set Ph.C.
90	x	"	"	17. 2.40 - 20.11.43	208
91	x	"	"	6. 2.44 - 4. 5.45	214
92	x	Entry reports of the "Blocks"	Zugangsmeldungen der Blocks	31. 1.45 - 6. 4.45	143
93	x	Police movement lists to Dachau	Polizeiliche Einweisungen & Ueberstellungen nach Dachau	10. 3.33 - 28. 4.33	145 & 1 set Ph.C.

CC DACHAU
KL DACHAU

Item No.	Folder Book	Subject	Betreff	Time in camp or pris.number	Number of sheets
Ggstd. Nr.	Ordner Buch			Zeit im Lager od. Häftl. Nr.	Anzahl der Blätter
94	x	Police movement lists to Dachau	Polizel.Einweisungen & Ueberstellungen nach Dachau	1. 5.33 - 31. 5.33	191 & 1 set Ph.C.
95	x	"	"	3. 6.33 - 19. 8.33	114 & "
96	x	"	"	18. 8.33 - 30.12.33	100 & "
97	x	Arrests and transfers of police prisoners to Dachau and from Dachau to other prisons	Haft & Ueberstellungen von Polizeihäftlingen nach Dachau & von Dachau nach anderen Haftanstalten	20. 7.36 - 17. 1.38	98
98	x	Change of strength reports	Veränderungsmeldungen	24. 3.36 - 30. 6.37	95
99	x	"	"	1. 7.37 - 22. 8.38	120
100	x	"	"	23. 8.38 - 27.11.38	191
101	x	"	"	27.11.38 - 17. 1.39	119

Item No.	Folder Book	Subject	Betreff	Time in camp or pris.number	Number of sheets
Ggstd. Nr.	Ordner Buch			Zeit im Lager od. Häftl. Nr.	Anzahl der Blätter
102	x	Change fo strength reports	Veränderungsmeldungen	18. 1.39 - 5. 3.40	196 & 1 set Ph.C.
103	x	"	"	6.3. 40 - 28. 2.41	244
104	x	"	"	10. 7.42 - 29. 4.43	231
105	x	"	"	30. 4.43 - 31. 5.44	255
106	x	"	"	2. 6.44 - 30. 1.45	372
107	x	"	"	1. 1.44 - 31. 3.44	203
108	x	"	"	1. 4.44 - 30. 6.44	196
109	x	"	"	1. 7.44 - 9. 9.44	197
110	x	"	"	10. 9.44 - 31.10.44	178
111	x	"	"	1.11.44 - 31.12.44	244

Item No.	Folder Book	Subject	Betreff	Time in camp or pris.number	Number of sheets
Ggstd. Nr.	Ordner Buch			Zeit im Lager od. Häftl. Nr.	Anzahl der Blätter
112	x	Change of strength reports	Veränderungsmeldungen	1. 1.45 - 31. 1.45	151
113	x	"	"	1. 2.45 - 28. 2.45	146
114	x	"	"	1. 3.45 - 26. 4.45	240
115	x	"	"	13. 2.45 - 25. 4.45	74
116	x	Escapees from CC Dachau	Flüchtlinge vom KL Dachau	2.10.44 - 16. 4.45	28
117	x	Transport lists from CC Dachau to other CC's	Transportlisten vom KL Dachau nach anderen KL	1. 5.38 - 30. 4.40 Ph.C.	138
118	x	"	"	1. 5.40 - 15. 8.40 "	135 orig.fol.1 = 168
119	x	"	"	16. 8.40 - 13.12.40 "	123 " 2 = 237
120	x	"	"	23. 1.41 - 30. 8.42 "	150 " 3 = 151

CC DACHAU
KL DACHAU

Item No.	Folder Book	Subject	Betreff	Time in camp or pris.number	Number of sheets
Ggstd. Nr.	Ordner Buch			Zeit im Lager od. Häftl. Nr.	Anzahl der Blätter
121	x	Transport lists from CC Dachau to other CC's	Transportlisten vom KL Dachau nach anderen KL	1. 9.42 - 30.11.42 Ph.C. 109	} orig.fol.4 = 200
122	x	"	"	1.12.42 - 18.12.43 " 93	
123	x	"	"	1. 1.44 - 30. 4.44 " 129	
124	x	"	"	1. 5.44 - 29. 7.44 " 119	" 5 = 225
125	x	"	"	1. 8.44 - 19. 9.44 " 115	} " 6 = 303
126	x	"	"	20. 9.44 - 20.10.44 " 115	
127	x	"	"	21. 10.44- 31.10.44 " 88	} " 7 = 176
128	x	"	"	1.11.44 - 30.11.44 " 92	
129	x	"	"	1.12.44 - 5.12.44 " 87	

CC D A C H A U
KL D A C H A U

Item No.	Folder Book	Subject	Betreff	Time in camp or pris.number	Number of sheets
Ggstd. Nr.	Ordner Buch			Zeit im Lager od. Häftl. Nr.	Anzahl der Blätter
130	x	Transport lists from CC Dachau to other CC's	Transportlisten vom KL Dachau nach anderen KL	6.12.44 - 18. 1.45	Ph.C. 104)
131	x	"	"	20. 1.45 - 23. 4.45	" 71) orig.fol. 8 = 169
132	x	Transport lists from CC Dachau to other CC's - women -	Transportlisten vom KL Dachau nach anderen KL - Frauen -	29. 8.44 - 4. 4.45	" 51)
133	x	Transport lists from other CC's to CC Dachau - women -	Transportlisten von anderen KL nach KL Dachau - Frauen -	12. 9.44 - 5. 3.45	" 83) } " 9 = 132
134	x	Transport lists from various Natzweiler Kdos to CC Dachau	Transportlisten von verschiedenen Natzweiler Kdos nach KL Dachau	April 1945	" 129 " 10 = 127
135	x	Transport lists from Kdo. Laura-Saalfeld to CC Dachau	Transportlisten vom Kdo. Laura-Saalfeld nach KL Dachau	April 1945	" 12 " 11 = 12

Item No.	Folder Book	Subject	Betreff	Time in camp or pris.number	Number of sheets
Ggstd. Nr.	Ordner Buch			Zeit im Lager od. Häftl. Nr.	Anzahl der Blätter
136	x	Transport lists from CC Dachau to CC Buchenwald	Transportlisten vom KL Dachau nach KL Buchenwald	1939 - 1945	299
137	x	Indiv.records of protective prisoners	Individuelle Schutzhaftunterlagen	4. 9.33 - 28.11.45	233
138	x	Personnel files of prisoners	Häftlings-Personalaktien		380
139	x	Employment of prisoners in sub-Kdos	Häftlings-Arbeitseinsatz in Aussen-Kdos.	16. 8.33 - 30.10.42	331
140	x	" "	" "	1.11.42 - 10. 6.44	318
141	x	" "	" "	11. 6.44 - 30. 9.44	276
142	x	" "	" "	1. 10.44- 14.11.44	355
143	x	" "	" "	15.11.44 - 31.12.44	369
144	x	" "	" "	1. 1.45 - 31. 1.45	290
145	x	" "	" "	1. 2.45 - 28. 2.45	276
146	x	" "	" "	1. 3.45 - 5. 4.45	267
147	x	" "	" "	6. 4.45 - 25. 4.45	217
148	x	Arrivals in the "Blocks" and change of strengths	Blockzugänge und Veränderungen	April 1945	156
149	x	" "	" "	April 1945	66
150	x	List of German habitual criminals	Liste deutscher krimineller Häftlinge		21
151	x	"Operations" - daily reports of the camp hospital	"Operationen" - tägliche Meldungen des Häftlings-Krankenbaues	1. 1.40 - 31.12.41 & 19.3.43	66

Item No.	Folder Book	Subject	Betreff	Time in camp or pris.number	Number of sheets
Ggstd. Nr.	Ordner Buch			Zeit im Lager od. Häftl. Nr.	Anzahl der Blätter
152	x	Transports of sick and disabled prisoners	Invalidentransporte	15. 1.42 - 17.12.42	237
153	x	Strength reports of camp hospital - "malaria ward"	Stärkemeldungen vom Häftl.Krankenbau - "Malaria-Station"	5. 2.45 - 23. 4.45	194
154	x	"Releases" from CC Dachau	"Entlassungen" vom KL Dachau	17. 3.44 - 15. 1.45	55
155	x	List of prisoners treated in camp hospital Mühldorf (post-war compilation)	Liste der im Häftl.Krankenbau Mühldorf behandelten Häftlinge (Nachkriegs-Aufstellungen)	1943 - 1945	203
156	x	Lists of Jews of misc. nationality transferred from CC Dachau to other CC's (post-war compilation)	Listen - Juden verschied. Nationalität - überstellt vom KL Dachau nach anderen KL (Nachkriegs-Aufstellung)	1938 - 1945	534
157	x	Lists of Lith.and Latvian Jews transferred from CC Dachau to other CC's (post-war compilation)	Listen - litauische u. lettische Juden - überstellt vom KL Dachau nach anderen KL (Nachkriegs-Aufstellung)	1938 - 1945	531
158	x	Lists of former inmates of Dachau Kdo.Türkheim, Kotttern, Weidach-Durach, Ottobern, Schlachters and Haunstetten (post-war compilation)	Listen früherer Insassen vom Dachau Kdo.Türkheim, Kotttern, Weidach-Durach, Ottobern, Schlachters u. Haunstetten (Nachkriegs-Aufstellung)		207

Item No.	Folder Book	Subject	Betreff	Time in camp or pris.number	Number of sheets
Ggstd. Nr.	Ordner Buch			Zeit im Lager od. Häftl. Nr.	Anzahl d. Blätter
159	x	Arrivals of Jews in CC Dachau (post-war compilation)	Jüdische Neuzugänge im KL Dachau (Nachkriegs-Aufstellung)	82 897 - 97 404	196
160	x	"	"	97 405 - 127 618	181
161	x	"	"	127 619 - 143 931	112
162	x	Lists of different categories of prisoners: "SV", "preference prisoners", "AZR", "protective prisoners", etc.	Listen verschiedener Häftlingskategorien: "SV", "Vorzugshäftlinge", "AZR", "Schutzhäftlinge", etc.		207
163	x	"	"		237
164	x	Changes in kind of custody	Haftartänderungen	16.10.41 - 30. 6.44	191
165	x	"	"	1. 7.44 - 23. 4.45	192

Item No.	Folder Book	Subject	Betreff	Time in camp or pris.number	Number of sheets
Ggstd.Ordner Nr.	Buch			Zeit im Lager od. Häftl. Nr.	Anzahl der Blätter
166	x	Registrar's Office Dachau II, Register of names of the death register	Standesamt Dachau II, Namensverzeichnis zum Sterbebuch	1. 6.41 - 31.12.42	202
167	x	Registrar's Office Dachau II, Death register	Standesamt Dachau II, Sterbezweitbuch	Juni 43 - Dez. 43	139
168	x	Death book of CC Dachau	Totenbuch vom KL Dachau	11. 5.41 - 30.12.42	157
169	x	"	"	1. 1.43 - 27.11.44	137
170	x	"	"	28.11.44 - 8. 2.45	147
171	x	"	"	9. 2.45 - 21. 3.45	130
172	x	"	"	22. 3.45 - 27. 4.45	47
173	x	Death book and death reports of "Kaufering group"	Totenbuch und Totenmeldungen der "Kaufering Gruppe"	April 1945 & 27.12.44 - 24. 1.45	32 & 1 set Ph.C.

Item No.	Folder	Book	Subject	Betreff	Time in camp or pris.number	Number of sheets
Ggstd. Nr.	Ordner	Buch			Zeit im Lager od. Häftl. Nr.	Anzahl der Blätter
174	x		Death lists (misc. nationalities)	Totenlisten (verschied. Nationalitäten)	6.12.44 - 3. 5.45	65 & 1 set Ph.C.
			Death list of Kdo.Lauringen (misc.nationalities)	Totenliste vom Kdo. Lauringen (verschied.Nationalitäten)	5. 8.44 - 11.12.44	
			Death list of CC Dachau (only Germans)	Totenliste vom KL Dachau (nur Deutsche)	1933 - 1939	
175		x	Death book of camp hospital	Totenbuch des Häftlings-Krankenbaues	8.11.40 - 31.12.40	38 & 1 set Ph.C.
176	x		Death reports of Kdo. "M 1" and "Waldlager V"	Todesmeldungen der Kdos. "M 1" und Waldlager V	17. 9.44 - 30. 4.45	225

Item No.	Folder Book	Subject	Betreff	Time in camp or pris.number	Number of sheets
Ggstd. Nr.	Ordner Buch			Zeit im Lager od.Häftl. Nr.	Anzahl der Blätter
177	x	Lower court Dachau Register of death cases of protective prisoners	Amtsgericht Dachau Verzeichnis über Todesan- zeigen von Schutzhäftlingen	1941 - 1945	74
178	x	Lists of victims of the airraid on Messerschmitt A.G. in Augsburg-Haun- stetten and cemetery lists Augsburg and Friedrichshafen	Listen der Opfer des Luft- angriffs auf die Messer- schmitt A.G. in Augsburg- Haunstetten und Friedhofslisten Augsburg und Friedrichshafen	25. 2.1944 16. 3.1944 13. 4.1944 16.10.41 - 28. 3.45	31
179	x	Cemetery lists Dachau (post-war compilation)	Friedhofslisten Dachau (Nachkriegs-Aufstellungen)		101
180		Cemetery lists of various cemeteries (post-war compilations)	Friedhofslisten von verschied. Friedhöfen (Nachkriegs-Aufstellungen)		134

Item No.	Folder Book	Subject	Betreff	Time in camp or pris.number	Number of sheets
Ggstd. Nr.	Ordner Buch			Zeit im Lager od.Häftl. Nr.	Anzahl d. Blätter
181	x	Death reports of mayor Dachau supplied on order of occupation authorities	Totenmeldungen des Bürgermeisters Dachau, angefertigt auf Anordnung der Besatzungsbehörden		186
182	x	WAST - Basic lists: Death list "US-hospital 1004 Freising" and cemetery list Mittenwald (post-war compilations)	WAST - Grundlisten: Totenliste "US-Hospital 1004 Freising" und Friedhofsliste Mittenwald (Nachkriegs-Aufstellungen)		10
183	x	Death reports of mayor Dachau supplied on order of occupation authorities	Totenmeldungen des Bürgermeisters Dachau, angefertigt auf Anordnung der Besatzungsbehörden		280
184	x	" "	" "		259
185	x	" "	" "		283
186	x	Crematory lists Ueberlingen and Lindau	Krematoriumslisten Ueberlingen und Lindau		32
187	x	Death list, Aa - Kadl (post-war compilation)	Totenliste, Aa - Kadl (Nachkriegs-Aufstellung)	1939 - 1945	205
188	x	" " Kadm - Q	" " Kadm - Q	1939 - 1945	161
189	x	" " R - Z	" " R - Z	1939 - 1945	173

CC D A C H A U
KL D A C H A U

Item No.	Folder Book.	Subject	Betreff	Time in camp or pris.number	Number of sheets
Ggstd. Nr.	Ordner Buch			Zeit im Lager od. Häftl. Nr.	Anzahl der Blätter
190	x	Death lists - Germans and Austrians (post-war compilation)	Totenlisten - Deutsche u. Oesterreicher (Nachkriegs-Aufstellung)		387
191	x	Death lists - Jews of misc.nationality A - G (post-war compilation)	Totenlisten - Juden verschied.Nationalität A - G (Nachkriegs-Aufstellung)	1938 - 1945	210
192	x	" " H - P	" " H - P	1938 - 1945	246
193	x	" " Q - Z	" " Q - Z	1938 - 1945	226
194	x	Death lists - Poles (post-war compilation)	Totenlisten - Polen (Nachkriegs-Aufstellung)	1940 - 1945	327
195	x	Death lists - Russians (post-war compilation)	Totenlisten - Russen (Nachkriegs-Aufstellung)	1941 - 1945	131
196	x	Death lists - misc.nation. (post-war compilation)	Totenlisten - verschied.Nation. (Nachkriegs-Aufstellung)	1940 - 1945	126
197	x	" "	" "	1940 - 1945	365
198	x	" "	" "	1938 - 1945	165
199	x	" "	" "	1938 - 1945	265
200	x	Reports of investigations of alleged war crimes concerning Mühldorf Area CC	Ermittlungsberichte über Kriegsverbrechen in den KL der Mühldorf-Gruppe		70

Item No.	Folder	Book	Subject	Betreff	Time in camp or pris.number	Number of sheets
Ggstd. Nr.	Ordner	Buch			Zeit im Lager od. Häftl. Nr.	Anzahl der Blätter
201	x		Death book I - II (post-war compilation)	Totenbuch I - II (Nachkriegs-Aufstellung)	11. 5.41 - 31.12.42	194
202	x		Death book III (post-war compilation)	Totenbuch III (Nachkriegs-Aufstellung)	1. 1.43 - 27.11.44	147
203		x	Registrar's Office Dachau II Extract of the death register	Standesamt Dachau II Auszug aus dem Sterbebuch	1942	250
204		x	" "	" "	1942	264
205	x		" "	" "	1944	96
206		x	Death lists - Poles (post-war compilation)	Totenlisten - Polen (Nachkriegs-Aufstellung)		156
207		x	Book "The deaths of Dachau" (post-war compilation)	Buch: "Die Toten von Dachau" (Nachkriegs-Aufstellung)	1939 - 1945	67
208	x		List of urns held in Perlacher Forst - cemetery Munich (post-war compilation)	Liste der im Friedhof München-Perlacher Forst aufbewahrten Urnen (Nachkriegs-Aufstellung)		212
209	x		Lists of graves and urns in Perlacher Forst - cemetery Munich (post-war compilation)	Listen über Gräber u. Urnen im Friedhof München-Perlacher Forst (Nachkriegs-Aufstellung)		459
210	x		Death list of prisoners of Kdo. Friedrichshafen and Saulgau	Häftlings-Totenliste vom Kdo. Friedrichshafen u. Saulgau		9

Item No.	Folder Book	Subject	Betreff	Time in camp or pris.number	Number of sheets
Ggstd. Nr.	Ordner Buch			Zeit im Lager od. Häftl. Nr.	Anzahl d. Blätter
211	x	Release and repatriation lists according to nation. (post-war compilation) Alb - Hung	Entlassungs- u. Repatriierungslisten nach Nation. zus.gestellt (Nachkriegs-Aufstellung) Alb - Ung		392
212	x	" " Iraq - Polish	" " Irak - Polen		298
213	x	" " Roum - Yougl	" " Rum - Jugosl		183
214	x	Liberation lists of Jews - misc. nationality (post-war compilation)	Befreiungslisten - Juden verschied. Nationalität (Nachkriegs-Aufstellung)		99
215	x	Release and repatriation lists of Kdo. Allach (post-war compilation)	Entlassungs- u. Repatriierungslisten vom Kdo. Allach (Nachkriegs-Aufstellung)		197
216	x	List of French inmates of camp Allach (post-war compilation)	Liste französischer Insassen des Lagers Allach (Nachkriegs-Aufstellung)		137
217	x	List of Luxembourgers in Dachau (post-war compilation)	Liste der Luxemburger in Dachau (Nachkriegs-Aufstellung)		53
218	x	List of Greeks in Dachau (post-war compilation)	Liste der Griechen in Dachau (Nachkriegs-Aufstellung)		60

Item No.	Folder Book	Subject	Betreff	Time in camp or pris.number	Number of sheets
Ggstd. Nr.	Ordner Buch			Zeit im Lager od. Häftl. Nr.	Anzahl d. Blätter
219	x	Lists of the US. 116-th Evac. hospital (admissions and dispositions) (post-war compilation)	Listen des US. 116 Evak. Hospitals (Zugänge und Anordnungen) (Nachkriegs-Aufstellung)	3. 5.45 - 1. 6.45	215
220	x	Lists of the US. 127-th Evac. hospital (admissions and dispositions) (post-war compilation)	Listen des US. 127 Evak. Hospitals (Zugänge und Anordnungen) (Nachkriegs-Aufstellung)	10. 5.45 - 12. 6.45	240
221	x	Lists of the US. hospital No.2 (admissions and dispositions) (post-war compilation)	Listen des US. Hospitals Nr.2 (Zugänge und Anordnungen) (Nachkriegs-Aufstellung)	1. 6.45 - 30. 6.45	171
222	x	" "	" "	1. 7.45 - 1. 9.45	179
223	x	Lists of US. Evac. hospital (post-war compilation)	Listen des US. Evak.Hospitals (Nachkriegs-Aufstellung)		106
224	x	Miscellaneous lists of Polish camp Dachau (post-war compilation)	Verschiedene Listen des Polnischen Lagers Dachau (Nachkriegs-Aufstellung)	1945	150
225	x	Strength reports of various Kdo. of Polish camp Dachau	Stärkemeldungen der verschiedenen Kdo. des Poln. Lagers Dachau	16. 6.45 - 26. 9.45	96
226	x	Employment of Polish prisoners in camp Dachau (post-war compilation)	Beschäftigungsnachweis der poln. Häftlinge im Lager Dachau (Nachkriegs-Aufstellung)	11. 5.45 - 23. 9.45	251

CC D A C H A U
KL D A C H A U

Item No.	Folder Book	Subject	Betreff	Time in camp or pris.number	Number of sheets
Ggstd. Nr.	Ordner Buch			Zeit im Lager od. Häftl. Nr.	Anzahl d. Blätter
227	x	Employment of Polish prisoners in camp Dachau (post-war compilation)	Beschäftigungsnachweis der poln.Häftl. im Lager Dachau (Nachkriegs-Aufstellung)	11. 5.45 - 23. 9.45	259
228	x	Block lists according to nationalities (post-war compilation)	Blocklisten nach Nationalitäten (Nachkriegs-Aufstellung)	1945	130
229	x	" "	" "	1945	192
230	x	" "	" "	1945	159
231	x	" "	" "	1945	170
232	x	Repatriation lists, block 1 - 15 (post-war compilation)	Repatriierungslisten Block 1 - 15 (Nachkriegs-Aufstellung)	1945	290
233	x	" " block 16 - 33	" " Block 16 - 33	1945	355
234	x	Death lists of US. Evac. hospitals (post-war compilation)	Totenlisten von US. Evak. Hospitälern (Nachkriegs-Aufstellung)	6. 5.45 - 18. 9.45	147
235	x	Death lists of various hospitals (post-war compilation)	Totenlisten von verschied. Hospitälern (Nachkriegs-Aufstellung)	13. 5.45 - 6. 7.45	27
236	x	Death book of Dachau camp-hospital (deaths after liberation)	Totenbuch des Dachauer Lager-Hospitals (Sterbefälle nach der Befreiung)	6. 5.45 - 9. 6.45	26

Item No.	Folder Book	Subject	Betreff	Time in camp or pris.number	Number of sheets
Ggstd. Nr.	Ordner Buch			Zeit im Lager od. Häftl. Nr.	Anzahl der Blätter
1	x	Lists of cancellation of Buchenwald prisoner numbers, to be considered as numbers of CC Mittelbau from 29.10.44	Löschungslisten von Buchenwald - Häftlingsnummern, die ab 29.10.44 als Nummern des KL Mittelbau anzusehen sind	29.10.44	198
2	x	Alphab.register of prisoners CC Mittelbau I A - Nie	Alphab.Verzeichnis der Häftlinge - KL Mittelbau I A - Nie		162
3	x	Nie - Z	Nie - Z		127
4	x	Alphab.register of prisoners CC Mittelbau II, Kdo. Erich - Ellrich and note book - Kdo. Ellrich	Alphab.Verzeichnis der Häftlinge - KL Mittelbau II, Kdo. Erich - Ellrich und Notizbuch - Kdo Ellrich		209
5	x	Alphab.registers of prisoners Baubrigade 4, CC Mittelbau III and other Kdos	Alphab.Verzeichnisse der Häftlinge - Baubrigade 4, KL Mittelbau III und andere Kdos		135
6	x	Alphab.registers of prisoners of various Mittelbau Kdos	Alphab.Verzeichnisse der Häftlinge verschiedener Mittelbau Kdos		91

Item No.	Folder Book	Subject	Betreff	Time in camp or pris.number	Number of sheets	
Ggstd. Nr.	Ordner Buch			Zeit im Lager od.Häftl. Nr.	Anzahl der Blätter	
7	x	Lists of arrivals and departures	Zu- und Abgangslisten	28.10.44 - 1.11.44	7	
8	x	Change of strength reports	Veränderungsmeldungen	30. 9.43 - 17. 1.44	Ph.C.106	} & orig.fol.1 = 242
9	x	"	"	18. 1.44 - 26. 3.44	" 67	
10	x	"	"	27. 3.44 - 1. 6.44	" 69	
11	x	"	"	2. 6.44 - 21.10.44	" 99	
12	x	"	"	22.10.44 - 17. 1.45	" 107	
13	x	"	"	18. 1.45 - 26. 3.45	" 89	" 2 = 336
14	x	Transfers and re-transfers between CC Dora-Mittelbau and CC Buchenwald	Ueberstellungen und Rück-Ueberstellungen zwischen KL Dora-Mittelbau und KL Buchenwald	14.11.44 - 24. 3.45	" 55	" 3 = 41
		Transport lists from CC Dora-Mittelbau to CC Neuengamme and CC Dachau	Transportlisten vom KL Dora-Mittelbau nach KL Neuengamme und KL Dachau			

Item No.	Folder Book	Subject	Betreff	Time in camp or pris.number	Number of sheets
Ggstd. Nr.	Ordner Buch			Zeit im Lager od.Häftl. Nr.	Anzahl der Blätter
15	x	Transfers of prisoners from CC Buchenwald to CC Mittelbau	Häftlings-Ueberstellungen vom KL Buchenwald nach KL Mittelbau	8.11.44 - 28. 2.45	33
		Transport lists from CC Dora-Mittelbau to other CC's	Transportlisten vom KL Dora-Mittelbau nach anderen KL	16.11.44 - 22. 3.45	
16	x	Valuables and effects of prisoners sent from CC Buchenwald to CC Mittelbau	Anlagen zu Uebergabeverhandlungen von Effekten und Wertsachen vom KL Buchenwald nach KL Mittelbau übersandt	5.12.44 - 14. 5.45	315
17	x	Receipt-books and lists for delivered small items, money and parcels - Kdo Harzungen, Mittelbau III	Quittungsbücher und Listen über ausgehändigte Kleinigkeiten, Geld und Pakete -Kdo Harzungen, Mittelbau III		72
18	x	Transfers and re-transfers between CC Mittelbau and its Kdos	Ueberstellungen und Rücküberstellungen zwischen KL Mittelbau und seinen Kdos		137
19	x	List of various Kdos and blocks	Liste verschiedener Kdos und Blocks.		227

Item No.	Folder Book	Subject	Betreff	Time in camp or pris.number	Number of sheets
Ggstd. Nr.	Ordner Buch			Zeit im Lager od.Häftl. Nr.	Anzahl d. Blätter
20	x	Lists of prisoners of Kdo "Emmi" - "Klein - Bodungen"	Häftlingslisten des Kdos "Emmi" - "Klein-Bodungen"		109
21	x	List of prisoners of Kdo Rottleberode	Häftlingsliste des Kdos Rottleberode		27
22	x	Change of strength reports of Kdo "Erich"	Veränderungsmeldungen des Kdos "Erich"	13. 4.44 - 15. 6.44	134
23	x	"	"	16. 6.44 - 31. 7.44	104
24	x	"	"	1. 8.44 - 30. 9.44	145
25	x	"	"	1.10.44 - 5.12.44	149
26	x	"	"	5.12.44 - 31. 1.45	200
27	x	"	"	1. 2.45 - 31. 3.45	268
28	x	List of escaped prisoners from Kdo Dora/Buchenwald	Liste flüchtiger Häftlinge vom Kdo. Dora/Buchenwald		21

Item No.	Folder	Book	Subject	Betreff	Time in camp or pris.number	Number of sheets
Ggstd. Nr.	Ordner	Buch			Zeit im Lager od.Häftl. Nr.	Anzahl der Blätter
29	x	Arrivals and departures in the camp hospital Mittelbau I book I	Zu- und Abgänge im Häftl. Krankenbau, Mittelbau I Buch I	25. 9.43 - 21. 1.44 16. 9.43 - 20. 1.44	78	
30	x	book II	Buch II	25. 5.44 - 28. 8.44	75	
31	x	book III	Buch III	29. 9.44 - 13.12.44	51	
32	x	book IV	Buch IV	14.12.44 - 31. 1.45	Ph.C.69 orig.book = 130 " 60	
33	x	book IV	Buch IV	1. 2.45 - 4. 4.45		
34	x	Arrivals and departures in the camp hospital Mittelbau I block 23, book V	Zu- und Abgänge im Häftl. Krankenbau Mittelbau I Block 23, Buch V	10. 6.44 - 18. 8.44	" 48 " = 22	
		block 39, book VI	Block 39, Buch VI	11. 5.44 - 31.12.44	" = 26	
35	x	Camp hospital Dora-Mittelbau "Internal and external ward" book VII and book VIII	Häftl.Krankenbau Dora-Mittelbau "Innere und Aeussere Station" Buch VII und Buch VIII	21. 1.44 - April 45	84 & 1 set Ph.C.	

Item No.	Folder Book	Subject	Betreff	Time in camp or pris.number	Number of sheets
Ggstd. Nr.	Ordner Buch			Zeit im Lager od. Häftl. Nr.	Anzahl der Blätter
36	x	Arrivals and departures in the camp hospital Mittelbau book IX	Zu- und Abgänge im Häftl. Krankenbau, Mittelbau Buch IX	2. 1.45 - 2. 4.45	73 & 1 set Ph.C.
37	x	Miscellaneous small registers of camp hospital Mittelbau	Verschiedene kleine Verzeichnisse des Häftlings-Krankenbaues Mittelbau	1944	89 "
38	x	"	"	1945	118 "
39	x	Miscellaneous lists of camp hospital Mittelbau I	Verschiedene Listen des Häftlings-Krankenbaues Mittelbau I		328
40	x	Transfers from various Kdos to the camp hospital Mittelbau I	Ueberstellungen von verschiedenen Kdos zum Häftlings-Krankenbau Mittelbau I		354
41	x	Transport lists and releases from camp hospital	Transportlisten und Entlassungen vom Häftlings-Krankenbau		56

Item No.	Folder Book	Subject	Betreff	Time in camp or pris.number	Number of sheets
Ggstd. Nr.	Ordner Buch			Zeit im Lager od.Häftl. Nr.	Anzahl der Blätter
42	x	List of nursing personnel in camp hospital Mittelbau	Liste des Pflegepersonals im Häftlings-Krankenbau Mittelbau		81
		Fever lists	Temperaturlisten		
		"Quarantine-block"	"Quarantäneblock"		
		Vaccination list	Impfliste		
		Accident reports	Unfallmeldungen		
43	x	Miscellaneous test reports of "Hygiene Institution"	Verschiedene Untersuchungsergebnisse des "Hygiene Instituts"		288
44	x	Miscellaneous lists	Verschiedene Listen		17
45	x	Numer. register of prisoners (post-war compilation)	Häftlings-Nummernbuch (Nachkriegs-Aufstellung)	100 001 - 107 500	500
46	x	"	"	107 501 - 115 000	500
47	x	"	"	115 001 - 121 584	341

CC DORA - MITTELBAU
 KL DORA - MITTELBAU

Item No.	Folder	Book	Subject	Betreff	Time in camp or pris.number	Number of sheets
Ggstd. Nr.	Ordner	Buch			Zeit im Lager od.Haeftl.Nr.	Anzahl d. Blaetter
48		x	Registrar's office Sangershausen II, death register	Standesamt Sangershausen II Sterbebuch	1944	342 & 1 set Ph.C.
49	x		Registrar's office Sangershausen II, alphas register to the death register	Standesamt Sangershausen II, alphas Verzeichnis zum Sterbebuch	1944	28
50	x		Death list of the "Boelcke-Kaserne Nordhausen" (post-war compilation)	Totenliste der "Boelcke-Kaserne Nordhausen" (Nachkriegsaufstellung)	Ph.C.	19)
51	x		Death reports from camp hospital Mittelbau and Kdo. "Hans" to the "Politische Abteilung"	Totenmeldungen vom Haeftlings-Krankenbau Mittelbau und Kdo. "Hans" and die "Politische Abteilung"	"	123) orig. fol.4 = 95
52	x		Cemetery lists: Nordhausen, Quedlinburg and Suelzhayn/Harz (post - war compilation)	Friedhofslisten: Nordhausen, Quedlinburg und Suelzhayn/Harz (Nachkriegsaufstellung)		13
53	x		Crematory lists	Krematoriumslisten	"	103 orig. fol.4

Item No.	Folder Book	Subject	Betreff	Time in camp or pris.number	Number of sheets
Ggstd. Nr.	Ordner Buch			Zeit im Lager od.HMftl. Nr.	Anzahl der Blätter
54	x	Miscellaneous death lists and extracts (post-war compilation)	Verschiedene Totenlisten und Auszüge (Nachkriegs-Aufstellung)		81
55	x	WAST - material basic lists 23, 24 and 25, "Klosterwerke Blankenburg", "Boelcke-Kaserne Nordhausen Salza"	WAST - Material Grundlisten 23, 24 und 25, Klosterwerke Blankenburg, Boelcke-Kaserne Nordhausen Salza		51
56	x	Lists of survivors	Listen Ueberlebender		6
57	x	Miscellaneous lists, etc. (only numbers)	Verschiedene Listen etc. (nur Nummern)		133
58	x	Misc.lists and reports of camp hospital Harzungen (only numbers)	Verschiedene Listen und Berichte des HMftlings-Krankenhauses Harzungen (nur Nummern)		393
59	x	Note book - CC Mittelbau I, Kdo Erich, Hans etc. (only numbers)	Notizbuch - KL Mittelbau I, Kdo Erich, Hans etc. (nur Nummern)		72
60	x	Prisoner's ambulance-Kdo Osterhagen and Harzungen	HMftlingsambulanz - Kdo Osterhagen und Harzungen		125
61	x	Statistics, strength reports and changes (only figures)	Statistiken, Stärkemeldungen und Veränderungen (nur Zahlen)		145

Transit Camp for Jews D R A N C Y
Durchgangslager für Juden D R A N C Y

Item No.	Folder Book	Subject	Betreff	Time in camp or pris. number	Number of sheets
Ggstd. Nr.	Ordner Buch			Zeit im Lager od. Häftl. Nr.	Anzahl der Blätter
1	x	Alphab. lists of Jews deported from TC Drancy to CC Auschwitz	Alphab. Listen von Juden deportiert vom DL Drancy nach KL Auschwitz	27. 3.42 29. 4.42 22. 6.42	130
2	x	" "	" "	19. 7.42 20. 7.42 22. 7.42 24. 7.42	206
3	x	" "	" "	27. 7.42 29. 7.42 26. 8.42	166
4	x	" "	" "	10. 8.42 12. 8.42 14. 8.42	175
5	x	" "	" "	17. 8.42 19. 8.42 21. 8.42 24. 8.42	226
6	x	" "	" "	28. 8.42 31. 8.42 2. 9.42 4. 9.42	222
7	x	" "	" "	7. 9.42 9. 9.42 11. 9.42	171

Item No.	Folder Book	Subject	Betreff	Time in camp or pris.number	No. of sheets
Ggstd. Nr.	Ordner Buch			Zeit im Lager od. Häftl. Nr.	Anzahl d. Blätter
8	x	Alphab. lists of Jews deported from TC Drancy to CC Auschwitz	Alphab. Listen von Juden deportiert vom DL Drancy nach KL Auschwitz	14. 9.42 16. 9.42 18. 9.42 23. 9.42	215
9	x	" "	" "	25. 9.42 28. 9.42 30. 9.42 4.11.42	178
10	x	" "	" "	6.11.42 9.11.42 11.11.42	161
11	x	" "	" "	9. 2.43 11. 2.43 13. 2.43	169
12	x	Alphab. lists of Jews deported from TC Drancy to CC Lublin-Majdanek	Alphab. Listen von Juden deportiert vom DL Drancy nach KL Lublin-Majdanek	2. 3.43 4. 3.43 6. 3.43	177
13	x	" "	" "	23. 3.43 25. 3.43	113
14	x	Alphab. lists of Jews deported from TC Drancy to CC Auschwitz	Alphab. Listen von Juden deportiert vom DL Drancy nach KL Auschwitz	23. 6.43 18. 7.43	127

Item No.	Folder Book	Subject	Betreff	Time in camp or pris.number	No. of sheets
Ggstd. Nr.	Ordner Buch			Zeit im Lager od. Häftl. Nr.	Anzahl der Blätter
15	x	Alphab. lists of Jews deported from TC Drancy to CC Auschwitz	Alphab. Listen von Juden deportiert vom DL Drancy nach KL Auschwitz	31. 7.43 2. 9.43	119
16	x	" "	" "	7.10.43 28.10.43	122
17	x	" "	" "	20.11.43 7.12.43 17.12.43	170
18	x	" "	" "	20. 1.44 3. 2.44 10. 2.44	218
19	x	" "	" "	7. 3.44 27. 3.44	138
20	x	" "	" "	13. 4.44 29. 4.44	138
21	x	Alphab. lists of Jews deported from TC Drancy to Kaunas-Reval and CC Auschwitz	Alphab. Listen von Juden deportiert vom DL Drancy nach Kaunas-Reval und KL Auschwitz	15. 5.44 20. 5.44 30. 5.44	165
22	x	Alphab. lists of Jews deported from TC Drancy to CC Auschwitz	Alphab. Listen von Juden deportiert vom DL Drancy nach KL Auschwitz	30. 6.44 31. 7.44	126

Item No.	Folder Book	Subject	Betreff	Time in camp or pris.number	No. of sheets
Ggstd. Nr.	Ordner Buch			Zeit im Lager od. Häftl. Nr.	Anzahl der Blätter
23	x	Red Cross correspondence Liberation list (post-war compilation)	Rote-Kreuz Korrespondenz Befreiungsliste (Nachkriegs-Aufstellung)		80

Item No.	Folder Book	Subject	Betreff	Time in camp or pris.number	Number of sheets
Ggstd. Nr.	Ordner Buch			Zeit im Lager od. Häftl. Nr.	Anzahl d. Blätter
1	x	Numer.register of prisoners	Häftlings-Nummernbuch	1 - 3 000	106
2	x	" "	" "	3 001 - 6 000	109
3	x	" "	" "	6 001 - 10 020	154
4	x	" "	" "	10 021 - 14 500	154
5	x	" "	" "	14 501 - 18 000	133
6	x	" "	" "	18 001 - 21 500	117
7	x	" "	" "	21 501 - 24 400	98
8	x	" "	" "	24 401 - 27 250	95
9	x	" "	" "	27 251 - 31 000	128
10	x	" "	" "	31 001 - 35 000	141
11	x	" "	" "	35 001 - 40 020	178
12	x	" "	" "	40 021 - 44 999	173
13	x	" "	" "	45 000 - 50 000	144
14	x	Numer.register of prisoners - women -	Häftlings-Nummernbuch - Frauen -	50 000 - 54 010	140
15	x	" "	" "	54 011 - 58 010	154
16	x	" "	" "	58 011 - 62 010	145
17	x	" "	" "	62 011 - 66 060	137
18	x	Numer.register of prisoners	Häftlings-Nummernbuch	80 000 - 84 510	129
19	x	" "	" "	84 511 - 89 970	160

Item No.	Folder Book	Subject	Betreff	Time in camp or pris.number	Number of sheets
Ggstd. Nr.	Ordner Buch			Zeit im Lager od. Häftl. Nr.	Anzahl der Blätter
20	x	List of inmates of CC Flossenbürg A - Z (post-war compilation)	Liste der Insassen vom KL Flossenbürg A - Z (Nachkriegs-Aufstellung)	1938 - 1943	155
21	x	List of inmates of CC Flossenbürg (post-war compilation) A - J volume I	Liste der Insassen vom KL Flossenbürg (Nachkriegs-Aufstellung) A - J Band I	1943 - 1945	231
22	x	" K - Q volume III	" K - Q Band III	1943 - 1945	210
23	x	" R - Z volume IV	" R - Z Band IV	1943 - 1945	237
24	x	Change of strength reports	Veränderungsmeldungen	16.1.45 - 3.4.45	261
25	x	Reports of escaped prisoners	Fluchtmeldungen von Häftlingen	14.4.44 - 12.4.45	173

Item No.	Folder Book	Subject	Betreff	Time in camp or pris.number	Number of sheets
Ggstd. Nr.	Ordner Buch			Zeit im Lager od. Häftl. Nr.	Anzahl der Blätter
26	x	Lists of prisoners transferred from various CC's and Stapo offices to CC Flossenbürg	Listen der von verschied. KL und Stapo-Leitstellen nach KL Flossenbürg überstellten Häftlinge	1940 28. 4.41 - 28.10.41 6. 4.42 - 28.12.42	Ph.C.187 orig.fol.1 = 185
27	x	"	"	4. 1.43 - 30. 6.43	" 101)
28	x	"	"	1. 7.43 - 31.12.43	" 106) " 2 = 206
29	x	"	"	3. 1.44 - 25. 3.44	" 90)
30	x	"	"	25. 3.44 - 31. 5.44	" 101) " 3 = 188
31	x	"	"	2. 6.44 - 4. 8.44	" 107)
32	x	"	"	5. 8.44 - 28.8.44	" 77) " 4 = 200
33	x	"	"	1. 9.44 - 15.9.44	" 88)
34	x	"	"	16. 9.44 - 15.10.44	" 116) " 5 = 282
35	x	"	"	16.10.44 - 1.11.44	" 82)

Item No.	Folder Book	Subject	Betreff	Time in camp or pris.number	Number of sheets
Ggstd. Nr.	Ordner Buch			Zeit im Lager od.Häftl. Nr.	Anzahl der Blätter
36	x	Lists of prisoners transferred from various CC's and Stapo offices to CC Flossenbürg	Listen der von verschied. KL und Stapo-Leitstellen nach KL Flossenbürg überstellten Häftlinge	1.11.44 - 14.11.44	Ph.C. 82
					orig.fol.6 = 179
37	x	"	"	15.11.44 - 31.12.44	" 99
38	x	"	"	1. 1.45 - 24. 2.45	" 142 " 7 = 130
39	x	"	"	25. 2.45 - 3. 3.45	" 110
40	x	"	"	5. 3.45 - 5. 4.45	" 72 " 8 = 152
41	x	Transport lists from CC Flossenbürg to other CC's	Transportlisten vom KL Flossenbürg nach anderen KL	20. 3.41 - 9.10.41 17. 2.42 - 28.12.42 8. 2.43 - 21.5. 43	189

Item No.	Folder Book	Subject	Betreff	Time in camp or pris.number	Number of sheets
Ggstd. Nr.	Ordner Buch			Zeit im Lager od. Häftl. Nr.	Anzahl der Blätter
42	x	Transport lists from CC Flossenbürg to other CC's	Transportlisten vom KL Flossenbürg nach anderen KL	1. 6.43 - 28.10.44	200
43	x	"	"	3.11.44 - 27.12.44 12. 1.45 - 24. 4.45	232
44	x	Transport lists from CC Buchenwald and CC Dachau to CC Flossenbürg	Transportlisten vom KL Buchenwald und KL Dachau nach KL Flossenbürg	1943 - 1945 4. 1. 45	57
45	x	Transport lists from CC Flossenbürg to CC Buchenwald	Transportlisten vom KL Flossenbürg nach KL Buchenwald	1942 - 1945	55
46	x	Premium-lists	Prämien-Listen	1943 - 15. 7.44	359
47	x	"	"	16. 7.44 - 15. 9.44	314
48	x	"	"	16. 9.44 - 1945	340

Item No.	Folder Book	Subject	Betreff	Time in camp or pris.number	Number of sheets
Ggstd. Nr.	Ordner Buch			Zeit im Lager od.Häftl. Nr.	Anzahl der Blätter
49	x	Lists of transfers of prisoners from CC Flossenbürg to various Kommandos	Listen von Häftlings-Ueberstellungen vom KL Flossenbürg nach verschiedenen Kommandos	30. 3.42 - 11.12.42 8. 2.43 - 31.12.43	100
50	x	"	"	4. 1.44 - 30. 9.44	200
51	x	"	"	9.10.44 - 30.12.44	168
52	x	"	"	1. 1.45 - 28. 2.45	Ph.C. 167 orig.fol.9 = 18
53	x	"	"	1. 3.45 - 12. 4.45	172
54	x	Lists of retransfers of prisoners from various Kommandos to CC Flossenbürg	Listen von Häftlings-Rücküberstellungen von verschiedenen Kommandos nach KL Flossenbürg	8. 9.42 - 31.12.42 4. 2.43 - 31.12.43	63
55	x	"	"	3. 1.44 - 31.12.44	278
56	x	"	"	1. 1.45 - 12. 4.45	205

Item No.	Folder Book	Subject	Betreff	Time in camp or pris.number	Number of sheets
Ggstd. Nr.	Ordner Buch			Zeit im Lager od. Häftl. Nr.	Anzahl der Blätter
57	x	Report-book	Rapportbuch		90
58	x	Lists of skilled workers	Listen von Facharbeitern		73
		Lists of miscellaneous categories of prisoners	Listen verschied.Kategorien von Häftlingen		
		Lists of inmates of various Kommandos	Listen der Insassen verschied.Kommandos		
		Fragments of lists	Fragmente von Listen		
59	x	Note book of received mail of prisoners	Notiz-Buch über empfangene Häftlingspost	8. 9.43 - 18.12.43	77
60	x	List of habitual criminals	Liste krimineller Häftlinge		2
61	x	Register of camp hospital	Verzeichnis des Häftlings-Krankenbaues	13. 2.45 - 27. 4.45	47

Item No.	Folder Book	Subject	Betreff	Time in camp or pris.number	Number of sheets
Ggstd. Nr.	Ordner Buch			Zeit im Lager od. Häftl. Nr.	Anzahl der Blätter
62	x	Miscellaneous lists of sick prisoners	Verschied. Listen kranker Häftlinge		14
		List of dentists in the camp	Liste der Zahnärzte im Lager		
63	x	Miscellaneous lists of prisoners (post-war compilation)	Verschied. Listen von Häftlingen (Nachkriegs-Aufstellungen)		68
64	x	Death register of Kdo. Ansbach	Sterbe-Verzeichnis des Kdos. Ansbach	14.3.45 - 4. 4.45	99 & 1 set Ph.C.
		Death reports of various Kommandos	Totenberichte von verschied.Kommandos	10.2.42 - 1. 9.42	
				28.5.43 - 18.9. 43	
				2.1.44 - 7. 5.44	
65	x	Results of a post mortem examination	Sektionsberichte	28.7.44 - 5. 4.45	97 & 1 "
66	x	Cemetery lists Flossenbürg	Friedhofslisten Flossenbürg		15

Item No.	Folder Book	Subject	Betreff	Time in camp or pris.number	Number of sheets
Ggstd. Nr.	Ordner Buch			Zeit im Lager od. Häftl. Nr.	Anzahl d. Blätter
67	x	Cemetery and crematory lists: WAST - basic lists Nossen, Frauenhain and Meissen (post-war compilations)	Friedhofs- und Krematoriumslisten: WAST - Grundlisten Nossen, Frauenhain und Meissen (Nachkriegs-Aufstellungen)		8
68	x	Crematory lists Nürnberg (post-war compilation)	Krematoriumslisten Nürnberg (Nachkriegs-Aufstellung)		113
69	x	Misc. death lists (post-war compilations)	Verschied. Totenlisten (Nachkriegs-Aufstellungen)		304
70	x	Lists of liberated and repatriated prisoners (post-war compilations)	Listen befreiter und repatriierter Häftlinge (Nachkriegs/Aufstellungen)		127
71	x	Death lists after liberation	Totenlisten nach der Befreiung		10
72	x	Lists of prisoners selected for Dirlewanger formation	Listen von Häftlingen, ausgemustert für Dirlewanger Formation		83
73	x	Army - muster - rolls	Wehrstammrollen		743
74	x	" "	"		461

Item No.	Folder Book	Subject	Betreff	Time in camp or pris.number	No. of sheets
Ggstd. Nr.	Ordner Buch			Zeit im Lager od. Häftl. Nr.	Anzahl d. Blätter
1	x	List of inmates Cemetery lists (post-war compilations)	Liste der Insassen Friedhofslisten (Nachkriegs-Aufstellungen)		40

Item No.	Folder Book	Subject	Betreff	Time in camp or pris.number	Number of sheets
Ggstd. Nr.	Ordner Buch			Zeit im Lager od.Häftl. Nr.	Anzahl der Blätter
1	x	List of inmates of Kdo. Wolfsberg	Liste über Insassen des Kdos Wolfsberg		61
2	x	Incomplete list of inmates of CC Gross-Rosen (1 100 names only)	Unvollständige Liste der Insassen vom KL Gross-Rosen (nur 1 100 Namen)		102
3	x	List of arrivals and changes in the camp	Zugangsliste und Veränderungen im Lager	30.10.44	28
4	x	Lists of arrivals and departures of "labour training camp Gross-Rosen"	Zu- und Abgangslisten des "Arbeitserziehungslagers Gross-Rosen"	2.12.43 - 28. 2.44	83
5	x	"	"	29. 2.44 - 29. 4.44	73
6	x	"	"	3. 5.44 - 6. 7.44	91
7	x	"	"	7. 7.44 - 14.10.44	82
8	x	Lists of arrivals and departures of "labour training camp Gross-Rosen" and premium lists	Zu- und Abgangslisten des "Arbeitserziehungslagers Gross Rosen" und Prämien-Listen	16.10.44 - 18. 1.45	66
9	x	Transport lists from CC Gross-Rosen to other CC's	Transportlisten vom KL Gross-Rosen nach anderen KL	März 42 - März 45 Ph.C.	91 & orig.fol.1 = 76

Item No.	Folder Book	Subject	Betreff	Time in camp or pris.number	Number of sheets
Ggstd. Nr.	Ordner Buch			Zeit im Lager od.Häftl. Nr.	Anzahl der Blätter
10	x	Transport lists from CC Buchenwald to CC Gross-Rosen	Transportlisten vom KL Buchenwald nach KL Gross-Rosen	1941 - 1943	27
11	x	Transport lists from CC Gross-Rosen to CC Buchenwald	Transportlisten vom KL Gross-Rosen nach KL Buchenwald	1943 - 1945	199
12	x	Gestapo personnel files of prisoners	Gestapo - Personalakten von Häftlingen		100
13	x	Questionnaires of prisoners	Häftlings-Fragebogen		195 & 1 set Ph.C.
			A - J		227 "
14	x		K - P		201 "
15	x		R - Z		120 "
16	x	Registers of effects	Effekten - Verzeichnisse		
		A - Z	A - Z		
17	x	Registers of effects of prisoners transferred from CC Buchenwald to CC Gross-Rosen	Effektenverzeichnisse der vom KL Buchenwald nach KL Gross-Rosen überstellten Häftlinge	15. 9.42 und 24.10.42	414 "
		A - Z	A - Z		

Item No.	Folder Book	Subject	Betreff	Time in camp or pris.number	Number of sheets
Ggstd. Nr.	Ordner Buch			Zeit im Lager od. Häftl. Nr.	Anzahl der Blätter
18	x	Questionnaires of the "Effektenkammer"	Fragebogen der "Effektenkammer"		270
			A - E		
19	x	"	F - J	"	283
20	x	"	K - M	"	355
21	x	"	N - R	"	225
22	x	"	S - U	"	239
23	x	"	V - Z	"	154
24	x	Reports of the camp hospital	Meldungen des Häftlings-Krankenbaues	1. 1.45 - 9. 2.45	81
		List of blood tests	Liste über Blutuntersuchungen	29. 1.45	
		Correspondence between RSHA Oranienburg, CC Gross-Rosen and the lunatic asylum Bernburg for the purpose of selection and transfer of insane prisoners to Bernburg including lists of prisoners selected	Korrespondenz zwischen dem RSHA Oranienburg, KL Gross-Rosen und der Heil- u. Pflegeanstalt Bernburg zwecks Ausmusterung und Ueberstellung geisteskranker Häftlinge nach Bernburg, einschliesslich Listen ausgemusterter Häftlinge	10.12.41 - 26. 3.42	

Item No.	Folder Book	Subject	Betreff	Time in camp or pris.number	Number of sheets
Ggstd. Nr.	Ordner Buch			Zeit im Lager od. Häftl. Nr.	Anzahl der Blätter
25	x	Medical charts of prisoners	Krankenblätter von Häftlingen		204
26	x	Lice inspection of prisoners	Untersuchung der Häftlinge auf Läuse		471
27	x	Miscellaneous reports and compiled lists	Verschiedene Berichte und zusammengestellte Listen		20
28	x	Registrar's office Gross-Rosen II, death register volume I	Standesamt Gross-Rosen II Sterbe - Erstbuch Band I	1.10.42 - 9.10.42	78 & 1 set Ph.C.
29	x	" II	" II	9.10.42 - 16.10.42	118 "
30	x	" III	" III	16.10.42 - 22.10.42	116 "
31	x	" IV	" IV	7.11.42 - 31.12.42	425 "
32	x	Registrar's office Gross-Rosen II, death register volume I	Standesamt Gross-Rosen II Sterbe-Erstbuch Band I	1. 1.43 - 4. 3.43	294 "
33	x	" II	" II	1. 1.44 - 14. 3.44	183
34	x	" II	" II	14. 3.44 - 20. 4.44	180

Item No.	Folder Book	Subject	Betreff	Time in camp or pris.number	Number of sheets
Ggstd. Nr.	Ordner Buch			Zeit im Lager od.Häftl. Nr.	Anzahl der Blätter
35	x	Registrar's office Gross-Rosen II, death register volume III	Standesamt Gross-Rosen II Sterbe - Erstbuch Band III	20. 4.44 - 23. 5.44	185
36	x	" IV	" IV	23. 5.44 - 16.11.44	189
37	x	" V	" V	17.11.44 - 4.12.44	189
38	x	" VI - VII	" VI - VII	4.12.44 - 31.12.44	228
39	x	Registrar's office Gross-Rosen II, death register	Standesamt Gross-Rosen II Sterbe - Erstbuch	2. 1.45 - 17. 1.45	29
40	x	Registrar's office Gross-Rosen II, death register volume I - II	Standesamt Gross-Rosen II Sterbe - Zweitbuch Band I - II	1. 1.44 - 22. 3.44	107 & 1 set Ph.C.
41	x	" IV - VII	" IV - VII	28. 8.44 - 31.12.44	170 "
42	x	Registrar's office Gross-Rosen death register volume I	Standesamt Gross-Rosen Sterbe - Erstbuch Band I	2. 1.45 - 1. 3.45	186
43	x	" II	" II	1. 3.45 - 10. 4.45	153

Item No.	Folder Book Ggstd. Ordner Buch	Subject	Betreff	Time in camp or pris.number Zeit im Lager od.Häftl. Nr.	Number of sheets Anzahl der Blätter
44	x	Execution orders and court martial sentences	Exekutionsanordnungen und Standgerichtsurteile	1944	54
45	x	Cemetery list Zittau and WAST - basic list Zittau (post-war compilation)	Friedhofsliste Zittau und WAST - Grundliste Zittau (Nachkriegs-Aufstellung)		7
46	x	Misc. compiled death lists and extracts according to nation. (post-war compilation)	Verschied. zusammengestellte Totenlisten und Auszüge nach Nation. (Nachkriegs-Aufstellung)		199
47	x	Camp reports and misc. correspondence	Lagerberichte und verschied. Korrespondenz		101

Internment Camp for Jews	G U R S
Internierungslager für Juden	G U R S

Item No.	Folder Book	Subject	Betreff	Time in camp or pris.number	No. of sheets
Ggstd. Nr.	Ordner Buch			Zeit im Lager od.Häftl. Nr.	Anzahl der Blätter
1	x	List of Jews deported from Pfalz and Saarland to Gurs	Liste von aus der Pfalz und dem Saarland nach Gurs deportierten Juden		207
		Death list (post-war compilations)	Totenliste (Nachkriegs-Aufstellungen)		
		Red Cross correspondence	Rote-Kreuz Korrespondenz		

Item No.	Folder Book	Subject	Betreff	Time in camp or pris.number	Number of sheets
Ggstd. Nr.	Ordner Buch			Zeit im Lager od.Häftl. Nr.	Anzahl der Blätter
1	x	Questionnaires of prisoners A - K	Häftlings - Fragebogen A - K		186 & 1 set Ph.C.
2	x	L - Z	L - Z		170 & 1 set Ph.C.

Item No.	Folder Book	Subject	Betreff	Time in camp or pris.number	No. of sheets
Ggstd. Nr.	Ordner Buch			Zeit im Lager od.Häft. Nr.	Anzahl der Blätter
1	x	List of prisoners of Kdo. Mainz-Finthen	Häftlingsliste vom Kdo. Mainz-Finthen		150
		Records pertaining to transfers and releases of prisoners	Unterlagen betr. Ueberstellungen und Entlassungen der Häftlinge		
		List of prisoners in hospital treatment in Hermeskeil	Liste der Häftlinge in Krankenhausbehandlung in Hermeskeil	23.12.39 - 1. 3.45	
		Death lists	Totenlisten	15. 9.41 - 22. 2.45	
		Cemetery lists (post-war compilations)	Friedhofslisten (Nachkriegs/Aufstellungen)		

Item No.	Folder Book	Subject	Betreff	Time in camp or pris.number	Number of sheets
Ggstd. Nr.	Ordner Buch			Zeit im Lager od.Häftl. Nr.	Anzahl der Blätter
1	x	Administration records of the CC Kaunen Liberation list of ghetto Kaunas	Verwaltungsunterlagen des KL Kaunen Befreiungsliste vom Ghetto Kaunas		59

Item No.	Folder Book	Subject	Betreff	Time in camp or pris.number Zeit im Lager od.Häftl. Nr.	Number of sheets Anzahl der Blätter
Ggstd.Nr.	Ordner Buch				
1	x	Correspondence referring to prisoners	Korrespondenz über Häftlinge	Jan. - June 1937	193

Ghetto LITZMANNSTADT - LODZ
 Ghetto LITZMANNSTADT - LODZ

Item No.	Folder Book	Subject	Betreff	Time in camp or pris.number	No. of sheets
Ggstd. Nr.	Ordner Buch			Zeit im Lager od.Häftl. Nr.	Anzahl der Blätter
1	x	Red Cross correspondence	Rote-Kreuz Korrespondenz		19
		Death list	Totenliste	5. 5.42 - 11. 5.42 30. 8.42 - 30. 9.42	

Item No.	Folder Book	Subject	Betreff	Time in camp or pris.number	Number of sheets
Ggstd. Nr.	Ordner Buch			Zeit im Lager od.Häftl. Nr.	Anzahl der Blätter
1	x	Transport lists from CC Lublin to CC Buchenwald and from CC Buchenwald to CC Lublin	Transportlisten vom KL Lublin nach KL Buchenwald und vom KL Buchenwald nach KL Lublin	3. 4.43 28. 7.43	38 & 1 set Ph.C.
2	x	Transport lists from CC Buchenwald to CC Lublin	Transportlisten vom KL Buchenwald nach KL Lublin	Juli 43-Sept.43 Jan. 44-Febr.44	29
3	x	Questionnaires of prisoners A - K	Häftlings-Fragebogen A - K		137 & 1 set Ph.C.
4	x	L - Z	L - Z		145 "
5	x	Fragments of various documents as cards of effects, personnel papers, letters etc.	Fragmente verschiedener Dokumente wie Effektenkarten, Personalpapiere, Briefe usw.		Ph.C. 219
6	x	List of habitual criminals Lists of inmates of camps Dorohucza, Lublin, Wlodowa and Trawniki (post-war compilations)	Liste krimineller Häftlinge Listen von Insassen der Lager Dorohucza, Lublin, Wlodowa und Trawniki (Nachkriegs-Aufstellungen)		" 15

Item No.	Folder Book	Subject	Betreff	Time in camp or pris.number Zeit im Lager od.HMftl. Nr.	Number of sheets Anzahl der Blätter
Ggstd. Nr.	Ordner Buch				
7	x	Death reports of the camp administration	Totenmeldungen der Lager-Schreibstube	18. 9.42 - 30.12.42	Ph.C. 28
8	x	Death register (post-war compilation from church register)	Totenverzeichnis (Nachkriegs-Aufstellung vom Kirchenregister)	1940-1944	" 116
9	x	Individual death reports	Individuelle Totenmeldungen	10. 5.44	" 1
10	x	Crematory register	Krematoriums-Verzeichnis	15. 7.42 - 28. 9.42	" 139
11	x	"	"	15. 7.42 - 28. 9.42	" 195
12	x	Miscellaneous death lists (post-war compilations)	Verschiedene Totenlisten (Nachkriegs-Aufstellungen)		18
13	x	Lists of liberated prisoners (post-war compilations)	Listen befreiter HMftlinge (Nachkriegsaufstellungen)		26

Transit Camp for Jews MALINES
Durchgangslager für Juden MALINES

Item No.	Folder Book	Subject	Betreff	Time in camp or pris.number	No. of sheets
Ggstd. Nr.	Ordner Buch			Zeit im Lager od.Häftl. Nr.	Anzahl d. Blätter
1	x	Alphab. register of Jews deported from TC Malines to CC Auschwitz, Buchenwald, Bergen-Belsen and Ravensbrück (post-war compilation)	Alphab.Verzeichnis der vom DL Malines nach KL Auschwitz, Buchenwald, Bergen-Belsen und Ravensbrück deportierten Juden (Nachkriegs-Aufstellung)	4. 8.42 - 19. 4.44	171
			A - B		
2	x	" "	" "	4. 8.42 - 19. 4.44	196
3	x	" "	" "	4. 8.42 - 19. 4.44	206
4	x	" "	" "	4. 8.42 - 19. 4.44	178
5	x	" "	" "	4. 8.42 - 19. 4.44	204
6	x	" "	" "	4. 8.42 - 19. 4.44	169
7	x	" "	" "	4. 8.42 - 19. 4.44	229
8	x	" "	" "	4. 8.42 - 19. 4.44	156
9	x	Lists of convoies I - XXVI and "Z" indicating strength of convoy and names of deceased and repatriated Jews (post-war compilations)	Listen der Konvois I - XXVI und "Z" mit Angabe der Konvoistärke, sowie Namen der verstorbenen und repatriierten Juden (Nachkriegs-Aufstellungen)	4. 8.42 - 31. 7.44	91

18/12

Alph. Register of Jews dep.
fr. TC Malines to various CL

Alph. Verzeichnis der vom
DL Malines nach versch. KL
deportierten Juden

2957 [Suppl. No. 4]

Item No.	Folder Book	Subject	Betreff	Time in camp or pris.number	Number of sheets
Ggstd. Nr.	Ordner Buch			Zeit im Lager od.Häftl. Nr.	Anzahl der Blätter
1	x	Numer. register of prisoners	Numer. Verzeichnis der Häftlinge	1 - 3 905	Ph.C.142
2	x	"	"	3 906 - 8 000	" 118
3	x	"	"	8 001 - 12 410	" 123
4	x	"	"	12 411 - 15 000	" 76
5	x	"	"	15 001 - 18 990	" 125
6	x	"	"	18 991 - 22 980	" 123
7	x	"	"	22 981 - 26 480	" 106
8	x	"	"	26 481 - 30 500	" 113 orig.book 1 - 30 500 = 407
9	x	"	"	50 001 - 54 950	" 167
10	x	"	"	54 951 - 59 930	" 167

CC MAUTHAUSEN
KL MAUTHAUSEN

Item No.	Folder	Book	Subject	Betreff	Time in camp or pris.number	Number of sheets
Ggstd. Nr.	Ordner	Buch			Zeit im Lager od.Häftl. Nr.	Anzahl der Blätter
11	x		Numer. register of prisoners	Numer.Verzeichnis der Häftlinge	59 931 - 64 880	Ph.C. 167
12	x		"	"	64 881 - 69 830	" 172
13	x		"	"	69 831 - 74 750	" 184
14	x		"	"	74 751 - 79 730	" 183
15	x		"	"	79 731 - 84 680	" 169
16	x		"	"	84 681 - 89 630	" 167
17	x		"	"	89 631 - 94 580	" 168
18	x		"	"	94 581 - 99 560	" 166
19	x		"	"	99 561 - 104 510	" 167

orig.book
- 80 000 = 396

CC MAUTHAUSEN
KL MAUTHAUSEN

Item No.	Folder Book	Subject	Betreff	Time in camp or pris.number	Number of sheets
Ggstd. Nr.	Ordner Buch			Zeit im Lager od.Häftl. Nr.	Anzahl der Blätter
20	x	Numer. register of prisoners	Numer. Verzeichnis der Häftlinge	104 511 - 109 460	Ph.C.167 orig.book - 111 500 = 524
21	x	"	"	109 461 - 114 412	" 160
22	x	"	"	114 413 - 118 380	" 124
23	x	"	"	118 381 - 123 340	" 155
24	x	"	"	123 341 - 128 236	" 153
25	x	"	"	128 237 - 133 772	" 173
26	x	"	"	133 773 - 139 157	" 174 orig.book - 139 157 = 432

CC MAUTHAUSEN
KL MAUTHAUSEN

Item No.	Folder Book	Subject	Betreff	Time in camp or pris.number	Number of sheets
Ggstd. Nr.	Ordner Buch			Zeit im Lager od.Häftl. Nr.	Anzahl der Blätter
27	x	Numer. entry register of prisoners (post-war compilation)	Numer.Häftlings-Zugangsbuch (Nachkriegs-Aufstellung)	1 - 10 000	292
28	x	"	"	10 001 - 18 526	273
29	x	"	"	30 000 - 43 000	344
30	x	"	"	50 667 - 57 260	123
31	x	"	"	57 261 - 63 245	118
32	x	"	"	63 246 - 70 000	150
33	x	"	"	70 001 - 77 021	228
34	x	"	"	77 022 - 84 014	215
35	x	"	"	84 015 - 89 343	184
36	x	"	"	89 344 - 95 000	197
37	x	"	"	95 001 - 100 000	173

Item No.	Folder Book	Subject	Betreff	Time in camp or pris.number	Number of sheets
Ggstd. Nr.	Ordner Buch			Zeit im Lager od.Häftl. Nr.	Anzahl der Blätter
38	x	Numer.entry register of prisoners (post-war compilation)	Numer. Häftlings-Zugangsbuch (Nachkriegs-Aufstellung)	100 001 - 105 000	173
39	x	"	"	105 001 - 110 000	173
40	x	"	"	110 001 - 115 000	173
41	x	"	"	115 001 - 120 400	181
42	x	Arrivals - Mauthausen	Zugänge - Mauthausen	4. 8.44 - 7. 1.45	201
43	x	Numer. entry register of prisoners - women - (post-war compilation)	Numer. Häftlings-Zugangsbuch - Frauen - (Nachkriegs-Aufstellung)	1 - 2 060	74
44	x	"	"	2 061 - 3 077	34

CC MAUTHAUSEN
KL MAUTHAUSEN

Item No.	Folder Book	Subject	Betreff	Time in camp or pris.number	Number of sheets	
Ggstd. Nr.	Ordner Buch			Zeit im Lager od.Häftl. Nr.	Anzahl der Blätter	
45	x	Transfers and releases of prisoners A - Luc (post-war compilation)	Häftlingsüberstellungen und -entlassungen A - Luc (Nachkriegs-Aufstellung)	1938 - 1945	275	
46	x	" Lud - Z	" Lud - Z	1938 - 1945	255	
47	x	Change of strength reports	Veränderungsmeldungen	21.10.42 - 28. 2.43 Ph.C.191	} orig.book = 298	
48	x	"	"	1. 3.43 - 30. 9.43 "		208
49	x	"	"	1.10.43 - 16. 3.44 "		200
50	x	Book of arrivals and departures	Zu- und Abgangsbuch	18. 8.38 - 10.10.39 "	85	} " = 165
51	x	"	"	11.10.39 - 8. 6.40 "	100	

Item No.	Folder Book	Subject	Betreff	Time in camp or pris.number	Number of sheets
Ggstd. Nr.	Ordner Buch			Zeit im Lager od.Häftl. Nr.	Anzahl der Blätter
52	x	Change of strength reports	Veränderungsmeldungen	28. 2.44 - 31. 7.44	253
53	x	"	"	1. 8.44 - 31.12.44	405
54	x	"	"	1. 1.45 - 27. 2.45	305
55	x	"	"	1. 3.45 - 14. 4.45	240
56	x	"	"	15. 4.45 - 4. 5.45	143
57	x	Change of strength reports - Kdo.Gusen -	Veränderungsmeldungen - Kdo.Gusen -	19. 2.44 - 31. 7.44 1.12.44 - 31. 1.45	275
58	x	Change of strength reports (post-war compilation)	Veränderungsmeldungen (Nachkriegs-Aufstellung)	6. 6.44 - 9. 3.45	524

Item No.	Folder Book	Subject	Betreff	Time in camp or pris.number	Number of sheets
Ggstd. Nr.	Ordner Buch			Zeit im Lager od.Häftl. Nr.	Anzahl der Blätter
59	x	List of arrivals (post-war compilation) and records of transfer	Zugangsliste (Nachkriegs-Aufstellung) u.Ueberstellungsunterlagen 1939 - 1940	1. 8.44	32
60	x	Transport lists from CC Mauthausen to CC Dachau and to CC Buchenwald	Transportlisten vom KL Mauthausen nach KL Dachau und nach KL Buchenwald	14. 8.40 & 7.12.40 Ph.C. 19. 5.41 & 20. 5.41 5. 9.42 & 30. 6.42 5.10.43 - 17.11.43	68 orig.fol.1 = 58
61	x	Transport lists from CC Buchenwald to CC Mauthausen	Transportlisten vom KL Buchenwald nach KL Mauthausen	22. 5.41 - 17. 6.44	22
62	x	Transport lists from CC Mauthausen to CC Buchenwald	Transportlisten vom KL Mauthausen nach KL Buchenwald	1942 - 1944	31

Item No.	Folder Book	Subject	Betreff	Time in camp or pris.number	Number of sheets
Ggstd. Nr.	Ordner Buch			Zeit im Lager od.HMftl. Nr.	Anzahl der Blätter
63	x	Covers of personnel files of prisoners	Umschläge von Häftlings-Personalakten		13
64	x	Personnel files of prisoners	Häftlings-Personalakten		206
65	x	Lists of transfers from CC Mauthausen to Kdo.Solvay	Ueberstellungslisten vom KL Mauthausen zum Kdo.Solvay	April 1945	3
66	x	Book: "Mauthausen BV" (habitual criminals)	Buch: "Mauthausen BV" (kriminelle Häftlinge)	1938 - 1944 Ph.C.	53 orig.book = 53
67	x	List of habitual criminals	Liste krimineller Häftlinge		5
68	x	"Operations"	"Operationen"	8. 1.40 - 30. 9.43	227
69	x	"	"	30. 9.43 - 12. 2.45	145

Item No.	Folder Book	Subject	Betreff	Time in camp or pris.number	Number of sheets
Ggstd. Nr.	Ordner Buch			Zeit im Lager od.Häftl. Nr.	Anzahl der Blätter
70	x	List of released German prisoners	Liste entlassener deutscher Häftlinge		5
71	x	Death book of CC Mauthausen	Totenbuch des KL Mauthausen	1939 - 1940	103
72	x	"	"	1941	53
73	x	"	"	1. 1.42 - 1. 8.42	75
74	x	"	"	1. 8.42 - 31.12.42	69
75	x	"	"	1943	104
76	x	"	"	2. 1.44 - 4. 7.44	100
77	x	"	"	4. 7.44 - 2.11.44	75
78	x	"	"	2.11.44 - 31.12.44	92
79	x	"	"	1. 1.45 - 12. 2.45	108
80	x	"	"	12. 2.45 - 3.45	121

CC MAUTHAUSEN
KL MAUTHAUSEN

Item No.	Folier Book	Subject	Betreff	Time in camp or pris.number	Number of sheets
Ggstd. Nr.	Ordner Buch			Zeit im Lager od.Häftl. Nr.	Anzahl der Blätter
81	x	Death book of CC Mauthausen	Totenbuch des KL Mauthausen	8. 3.45 - 18. 3.45	97
82	x	"	"	18. 3.45 - 4. 4.45	98
83	x	"	"	4. 4.45 - 21. 4.45	105
84	x	"	"	21. 4.45 - 29. 4.45	72
85	x	Death book of CC Mauthausen - prisoners of war -	Totenbuch des KL Mauthausen - Kriegsgefangene -	21.10.41 - 24. 3.42	88
86	x	"	"	24. 3.42 - 31. 3.45	90
87	x	Death book of Kdo.Gusen	Totenbuch des Kdo.Gusen	1940	48
88	x	"	"	1. 1.41 - 19. 9.41	85
89	x	"	"	19. 9.41 - 31.12.41	84

Item No.	Folder Book	Subject	Betreff	Time in camp or pris.number	Number of sheets
Ggstd. Nr.	Ordner Buch			Zeit im Lager od.Häftl. Nr.	Anzahl der Blätter
90	x	Death book of Kdo.Gusen	Totenbuch des Kdos.Gusen	1. 1.42 - 3. 9.42	69 & 1 orig.book = 62 19.6.42 - 15.1.44
91	x	"	"	3. 9.42 - 31.12.42	47
92	x	"	"	1. 1. 43 - 20. 2.43	60
93	x	"	"	21. 2.43 - 5. 5.43	89
94	x	"	"	5. 5.43 - 31.12.43	72
95	x	"	"	2. 1.44 - 1.11.44	97
96	x	"	"	1.11.44 - 31.12.44	78
97	x	"	"	1. 1.45 - 31. 1.45	70
98	x	"	"	31. 1.45 - 1. 3.45	61
99	x	"	"	1. 3.45 - 15. 4.45	82
100	x	"	"	16. 4.45 - 27. 4.45	71 & 1 orig.book = 17 25.4.45 - 27.4.45

Item No.	Folder Book	Subject	Betreff	Time in camp or pris.number	Number of sheets
Ggstd. Nr.	Ordner Buch			Zeit im Lager od.Häftl. Nr.	Anzahl der Blätter
101	x	Death lists of Kdo.Quarz	Totenlisten vom Kdo.Quarz	1944 - 1945	113
102	x	"	"	1944 - 1945	213
103	x	Register of "AZR" (loth to work), deceased and released prisoners	Verzeichnis "AZR" (arbeitsscheuer), verstorbener und entlassener Häftlinge		51
104	x	Registrar's office Mauthausen, death register	Standesamt Mauthausen, Sterbebuch	12. 1.39 - 2. 7.39	71 & 1 set Ph.C.
105	x	"	"	6. 7.39 - 1.12.39	100 & 1 "
106	x	"	"	1.12.39 - 2. 1.40	77 & 1 "
107	x	"	"	2. 1.40 - 7. 2.40	162 & 1 "
108	x	"	"	7. 2.40 - 4. 3.40	301 & 1 "
109	x	"	"	4. 3.40 - 16. 4.40	300 & 1 "

Item No.	Folder Book	Subject	Betreff	Time in camp or pris.number	Number of sheets
Ggstd. Nr.	Ordner Buch			Zeit im Lager od.Häftl. Nr.	Anzahl der Blätter
110	x	Registrar's office Mauthausen, death register	Standesamt Mauthausen , Sterbebuch	16. 4.40 - 9. 8.40	282 & 1 set Ph.C.
111	x	"	"	9. 8.40 - 25.10.40	404 & 1 "
112	x	"	"	26.10.40 - 17.12.40	404 & 1 "
113	x	"	"	17.12.40 - 31.12.40	88 & 1 "
114	x	"	"	3. 1.41 - 10. 2.41	162 & 1 "
115	x	"	"	11. 2.41 - 16. 4.41	402 & 1 "
116	x	"	"	17. 4.41 - 14. 7.41	405 & 1 "
117	x	"	"	14. 7.41 - 14. 8.41	241 & 1 "
118	x	"	"	14. 8.41 - 2. 9.41	182 & 1 "
119	x	"	"	2. 9.41 - 18.12.41	34 & 2 "

Item No.	Folder Book	Subject	Betreff	Time in camp or pris.number	Number of sheets
Ggstd. Nr.	Ordner Buch			Zeit im Lager od.Häftl. Nr.	Anzahl der Blätter
120	x	Registrar's office Mauthausen II, alphab.register to the death register	Standesamt Mauthausen II, alphab.Verzeichnis zum Sterbebuch	1941	93 & 1 set Ph.C.
121	x	"	"	1943	136 & 1 "
122	x	Numer.death list of CC Mauthausen and its Kommandos (post-war compilation)	Numer.Totenliste des KL Mauthausen und seiner Kommandos (Nachkriegs-Aufstellung)	1 - 59 999	277
123	x	"	"	60 000 - 99 999	330
124	x	"	"	100 000 -514 169	279

CC MAUTHAUSEN
KL MAUTHAUSEN

Item No.	Folder Book	Subject	Betreff	Time in camp or pris.number	Number of sheets
Ggstd. Nr.	Ordner Buch			Zeit im Lager od.Häftl. Nr.	Anzahl der Blätter
125	x	Alphab.death list of CC Mauthausen and its Kdos. (post-war compilation)	Alphab.Totenliste des KL Mauthausen und seiner Kdos. (Nachkriegs-Aufstellung) A - H		303
126	x	" " " "	I - O " "		256
127	x	" " " "	P - Z " "		314
128	x	Death list of CC Mauthausen and its Kdos. - only Germans - (post-war compilation)	Totenliste des KL Mauthausen und seiner Kdos. - nur Deutsche - (Nachkriegs-Aufstellung)		32
129	x	Alphab.death list of Kdo.Gusen and Quarz (post-war compilation) A - L	Alphab.Totenliste der Kdo.Gusen und Quarz (Nachkriegs-Aufstellung) A - L		351
130	x	M - Z " "	M - Z " "		336
131	x	Death lists of "Erholungs-lager"	"Erholungs-Totenlisten der "Erholungs-lager"	6. 6.44 - 29.12.44	139
132	x	Death reports - "Hartheim, extermination camp"	Todesmeldungen - "Hartheim, Vernichtungslager"	11. 4.44 - 8. 1.45	149

Item No.	Folder Book	Subject	Betreff	Time in camp or pris.number	Number of sheets
Ggstd. Nr.	Ordner Buch			Zeit im Lager od.HMftl. Nr.	Anzahl der Blätter
133	x	Death list of CC Mauthausen (only figures)	Totenliste vom KL Mauthausen (nur Zahlen)	Aug.44 - Febr. 45	292
134	x	" "	" "	Aug.44 - Febr. 45	168
135	x	Death reports of various Kdos. to the main-camp	Todesmeldungen verschied. Kdos. an das Hauptlager		167
136	x	Death book - CC Mauthausen	Totenbuch - KL Mauthausen	19. 6.42 - 15. 1.44	127
137	x	Death list - Kdo.Zement-Ebensee	Totenliste - Kdo.Zement-Ebensee		147
138	x	Death reports of "Pol.Abt."	Todesmeldungen der "Pol. Abt."	2. 2.44 - 30. 9.44	201
139	x	" "	" "	1.10.44 - 19. 4.45	212
140	x	Death reports from the main-camp to other offices	Todesmeldungen des Hauptlagers an andere Dienststellen		25
141	x	Lists of executions and unnatural death cases	Listen über Exekutionen u.unnatürliche Todesfälle	1938 - 1944 1.10.42 - 6. 4.45	177
142	x	" "	" "	12.11.40 - 29.12.44 3. 8.41 - 7.11.45 21. 4.45 - 25. 4.45	112

Item No.	Folder Book	Subject	Betreff	Time in camp or pris.number	Number of sheets
Ggstd. Nr.	Ordner Buch			Zeit im Lager od.Häftl. Nr.	Anzahl der Blätter
143	x	Various cemetery lists (post-war compilation)	Verschied.Friedhofslisten (Nachkriegs-Aufstellung)		180
144	x	Crematory list of Steyr	Krematoriumsliste von Steyr	5. 9.38 - 3. 5.40	28
145	x	Crematory lists: List of Russ.PoW cremated in crematory Gusen. List of delivered bodies to Steyr and dispatch of urns	Krematoriumslisten: Liste russischer Kriegsgef., eingeschert in Gusen Liste der nach Steyr überführten Toten und Urnenversand	25.10.41 - 11. 3.42 15.10.41 - 23. 1.42 7.10.41 - 9. 9.44 31. 7.41 - 1.43	251
146	x	Crematory lists Gusen: Lists of release certificates	Krematoriumslisten Gusen: Listen über erteilte Freigabescheine	10. 9.41 - 31.12.42	201
147	x	" "	" "	1943 - 1944	143
148	x	Lists of victims according to nationalities Albanians - French	Listen der Opfer nach Nationalitäten Albanier - Franzosen		143
149	x	Germans	Deutsche		184
150	x	Greeks - Norwegians	Griechen - Norweger		250

Item No.	Folder Book	Subject	Betreff	Time in camp or pris.number Zeit im Lager od.Häftl. Nr.	Number of sheets Anzahl der Blätter
Ggstd. Nr.	Ordner Buch				
151	x	Lists of victims according to nationalities Poles A - K	Listen der Opfer nach Nationalitäten Polen A - K		174
152	x	Poles L - Z	Polen L - Z		224
153	x	Port. - Russians	Portugiesen - Russen		154
154	x	Spaniards - Yugoslavians	Spanier - Jugoslawier		187
155	x	Misc.death lists according to nationalities (post-war compilation)	Verschied.Totenlisten nach Nationalitäten (Nachkriegs-Aufstellung)		203
156	x	Death lists according to nationalities (post-war compilation)	Totenlisten nach Nationalitäten (Nachkriegs-Aufstellung)		62
157	x	" "	" "		81
158	x	Release and repatriation lists according to nationalities (post-war compilation)	Entlassungs- und Repatriierungslisten nach Nationalitäten (Nachkriegs-Aufstellung)		241

Item No.	Folder Book	Subject	Betreff	Time in camp or pris.number	Number of sheets
Ggstd. Nr.	Ordner Buch			Zeit im Lager od.Häftl. Nr.	Anzahl der Blätter
159	x	Liberation lists of various missions (post-war compilation)	Befreiungslisten verschied. Missionen (Nachkriegs-Aufstellung)		248
160	x	" "	" "		75
161	x	Release and repatriation lists of US. 11-th Armored Div. CIC Det. (post-war compilation)	Entlassungs- und Repatriierungslisten der US. 11. Armored Div. CIC Det. (Nachkriegs-Aufstellung)		225
162	x	Release and repatriation lists Ebensee of US. 11-th Armored Div. CIC Det. (post-war compilation)	Entlassungs- und Repatriierungslisten Ebensee der US. 11. Armored Div. CIC Det. (Nachkriegs-Aufstellung)		83
163	x	Release and repatriation lists Gusen of US. 11-th Armored Div. CIC Det. (post-war compilation)	Entlassungs- und Repatriierungslisten Gusen der US. 11. Armored Div. CIC Det. (Nachkriegs-Aufstellung)	18. 5.45 - 26. 5.45	85
164	x	Release and repatriation lists Mauthausen and Gusen of US. 11-th Armored Div. CIC Det. (post-war compilation)	Entlassungs- und Repatriierungslisten Mauthausen u. Gusen der US. 11. Armored Div. CIC Det. (Nachkriegs-Aufstellung)	18. 5.45 - 26. 5.45	204
165	x	Repatriation lists (post-war compilation)	Repatriierungslisten (Nachkriegs-Aufstellung)		85

Item No.	Folder Book	Subject	Betreff	Time in camp or pris.number	Number of sheets
Ggstd. Nr.	Ordner Buch			Zeit im Lager od.Häftl. Nr.	Anzahl der Blätter
166	x	Lists of patients of the US. 131-th evac.hospital Mauthausen (post-war compilation)	Listen von Patienten des US. 131.Evak.Hospitals Mauthausen (Nachkriegs-Aufstellung)		91
167	x	Death lists after liberation	Totenlisten nach der Befreiung		70
168	x	Red Cross correspondence	Rote-Kreuz Korrespondenz		138
169	x	Red Cross correspondence referring to deceased prisoners in CC Mauthausen	Rote-Kreuz Korrespondenz betr. verstorbene Häftlinge im KL Mauthausen		81
170	x	Red Cross Misc. correspondence	Rotes-Kreuz Verschiedene Korrespondenz		433
171	x	Misc. reports and correspondence	Verschiedene Berichte und Korrespondenz		71

Item No.	Folder Book	Subject	Betreff	Time in camp or pris.number	Number of sheets
Ggstd. Nr.	Ordner Buch			Zeit im Lager od.Häftl. Nr.	Anzahl der Blätter
1	x	Numer.register of prisoners	Häftlings-Nummernbuch	1 - 6 499	204
2	x	"	"	6 500 - 12 260	193
3	x	"	"	12 262 - 17 651	154
4	x	"	"	33 111 - 38 599	179
5	x	"	"	38 600 - 44 599	199
6	x	Numer.register of prisoners (post-war compilation)	Häftlings-Nummernbuch (Nachkriegs-Aufstellung)	12 261 - 16 999	271
7	x	"	"	17 000 - 33 111	260
8	x	Change of strength reports	Veränderungsmeldungen	12. 1.44 - 28. 4.44 9. 7.44 14. 7.44 & 21. 7.44	85

CC NATZWEILER
KL NATZWEILER

Item No.	Folder Book	Subject	Betreff	Time in camp or pris.number Zeit im Lager od.Häftl. Nr.	Number of sheets Anzahl der Blätter
Ggstd. Nr.	Ordner Buch				
9	x	Transport lists from other CC's to CC Natzweiler	Transportlisten von anderen KL nach KL Natzweiler	10.12.42 - 29. 7.44	Ph.C. 202 orig.fol.1 = 167
10	x	"	"	1. 8.44 - 30. 9.44	" 194 orig.fol.2 = 112 1.8. - 5.11.44
11	x	"	"	5.10.44 - 21.11.44	" 27
12	x	Transport lists from CC Natzweiler to other CC's	Transportlisten vom KL Natzweiler nach anderen KL	13. 8.42 - 13. 4.45	" 209 orig.fol.3 = 173
13	x	Transport lists from various Natzweiler Kommandos to Kdo Vaihingen	Transportlisten von verschied.Natzweiler Kommandos nach Kdo Vaihingen	Okt.44 - März 45	83
14	x	Transfers and re-transfers between CC Natzweiler and its Kommandos	Ueberstellungen und Rücküberstellungen zwischen KL Natzweiler und seinen Kommandos	1944	271
		Lists of inmates of various Kommandos	Listen von Insassen verschied.Kommandos		

Item No.	Folder Book	Subject	Betreff	Time in camp or pris.number	Number of sheets
Ggstd. Nr.	Ordner Buch			Zeit im Lager od.Häftl. Nr.	Anzahl der Blätter
15	x	Transport lists from CC Buchenwald to CC Natzweiler	Transportlisten vom KL Buchenwald nach KL Natzweiler	1941 - 1945	53
16	x	Transport lists from CC Natzweiler to CC Buchenwald	Transportlisten vom KL Natzweiler nach KL Buchenwald	1943 - 1945	72
17	x	Misc.transport-lists (post-war compilations)	Verschied.Transportlisten (Nachkriegs-Aufstellungen)		237
18	x	Records pertaining to the transfer of prisoners to penalty camp	* Unterlagen über Häftlings-Überstellungen in die Strafkompagnie	14. 6.42 - 15.8.43	*70 partly orig.fol.4
		List of habitual criminals	Liste krimineller Häftlinge	21. 7.43	
		List of prisoners with punishment points	Liste von Häftlingen mit Strafpunkten	3. 8.44	
		Misc.records of escaped and re-captured prisoners	Verschied.Unterlagen über Flüchtlinge und wiederergriffene Häftlinge	1944	

Item No.	Folder Book	Subject	Betreff	Time in camp or pris.number Zeit im Lager od.Häftl. Nr.	Number of sheets Anzahl der Blätter
Ggstd. Nr.	Ordner Buch				
19	x	Hospital register of Natzweiler Kdo.Vaihingen	Krankenverzeichnis des Natzweiler Kdos.Vaihingen	19.11.44 - 5. 4.45	115
20	x	Misc. lists of the camp hospital	Verschied.Listen des Häftlings-Krankenbaues		188
21	x	Lists of reconvalescents	* Listen über Schonungs- kranke	20. 2.43 - 31. 7.43	Ph.C.126 *orig.fol.4 301
22	x	"	"	2. 8.43 - 29. 2.44	" 157
23	x	Records of arrivals and departures of the camp hospital	Unterlagen über Zu- und Abgänge im Häftlings-Krankenbau	7.12.42 - 2. 3.43 21. 7.44 - 24. 8.44	104
24	x	Misc. lists of prisoners (post-war compilations) Lists of blocks Lists of skilled workers Lists of prisoners selected for Dirlewanger formations	Verschied. Häftlingslisten (Nachkriegs-Aufstellungen) Blocklisten Facharbeiterlisten *Listen von Häftlingen, ausgemustert für Dirlewanger Formationen		Ph.C.348 *orig.fol.4

Item No.	Folder Book	Subject	Betreff	Time in camp or pris.number	Number of sheets
Ggstd. Nr.	Ordner Buch			Zeit im Lager od.HMftl. Nr.	Anzahl der Blätter
25	x	Misc. lists of prisoners (post-war compilations)	Verschied.HMftlingslisten (Nachkriegs-Aufstellungen)		274
		Mail receipt books of Kdo. Markkirch, Treis & Bruttig	Post-Quittungsbücher des Kdos.Markkirch, Treis & Bruttig		
		Lists and records concerning correspondence, garments, etc. of prisoners	Listen und Anordnungen betr.Korrespondenz, Bekleidung usw. der Häftlinge		
26	x	Numer. register of prisoners (post-war compilation)	HMftlings-Nummernbuch (Nachkriegs-Aufstellung)	12 261 - 16 000	192
27	x	"	"	16 001 - 20 000	208
28	x	"	"	20 001 - 24 000	206
29	x	"	"	24 001 - 27 000	154
30	x	"	"	27 001 - 30 000	150
31	x	"	"	30 001 - 33 111	163

Item No.	Folder Book	Subject	Betreff	Time in camp or pris.number	Number of sheets
Ggstd. Nr.	Ordner Buch			Zeit im Lager od.Häftl. Nr.	Anzahl der Blätter
32	x	Alphab.register of prisoners (mail office)	Alphab.Häftlings-Verzeichnis (Poststelle)		180
		A - K	A - K		
33	x	" L - Z	" L - Z		211
34	x	Receipt book for delivered parcels	Quittungsbuch über ausgehändigte Pakete	22. 7.43 - 1.10.43	97
35	x	"	"	5. 5.44 - 10. 6.44	119
36	x	"	"	12. 6.44 - 11. 7.44	172
37	x	"	"	11. 7.44 - 13.10.44	192
38	x	Lists re credit in favour of prisoners in block 1-8	Listen über Häftlings-Guthaben im Block 1-8	1. 4.42 - 28. 2.43	151

Item No.	Folder	Book	Subject	Betreff	Time in camp or pris.number	Number of sheets
Ggstd. Nr.	Ordner	Buch			Zeit im Lager od.Häftl. Nr.	Anzahl der Blätter
39	x		Lists re credit in favour of prisoners in the main camp	Listen über Häftlings-Guthaben im Hauptlager	28. 2.43 - 15. 3.44 1. 4. 44	149
40	x		Lists re credit in favour of prisoners in the main camp and the Kommandos	Listen über Häftlings-Guthaben im Hauptlager und den Kommandos	1. 5.44 - 9. 6.44 1. 4.44 - 1. 7.44 1. 8. 44	231
41	x		Registrar's office Natzweiler, alphab.registers to the death register	Standesamt Natzweiler Alphab.Verzeichnisse zum Sterbebuch	1941 - 1943	117
42	x		Death lists and reports of main camp and the Kommandos	Totenlisten und Berichte des Hauptlagers und der Kommandos	1942 - 1945	143
43	x		Misc. cemetery lists (post-war compilations)	Verschied.Friedhofslisten (Nachkriegs-Aufstellungen)		176
44	x		Register of victims of Schömberg, Schörzingen and Spaichingen (post-war compilation)	Verzeichnis der Opfer von Schömberg, Schörzingen und Spaichingen (Nachkriegs-Aufstellung)		32
45	x		Correspondence and invoices concerning the cremation of prisoners	Korrespondenz u.Rechnungen betr.Einäscherung von Häftlingen	7.10.44 - 5. 1.45 20. 6.44	44
46	x		Misc.death lists according to nationalities (post-war compilations)	Verschied.Totenlisten nach Nationalitäten (Nachkriegs-Aufstellungen)		103

Item No.	Folder Book	Subject	Betreff	Time in camp or pris.number Zeit im Lager od.Häftl. Nr.	Number of sheets Anzahl d. Blätter
Ggstd. Nr.	Ordner Buch				
47	x	Misc.death lists of CC Natzweiler and its Kommandos (post-war compilations)	Verschied.Totenlisten des KL Natzweiler und seiner Kommandos (Nachkriegs-Aufstellung)		311
48	x	Lists of survivors (post-war compilations)	Listen Ueberlebender (Nachkriegs-Aufstellungen)		57
49	x	Lists of former inmates of Kdo.Vaihingen and list of former inmates hospitalized at Neuenburg, including deaths after liberation (post-war compilations)	Listen frührerer Insassen des Kdos. Vaihingen und Liste frührerer Insassen in Behandlung im Krankenhaus Neuenburg, einschliesslich Todesfälle nach der Befreiung (Nachkriegs-Aufstellungen)		21
50	x	Lists and vouchers of prisoner's money	Listen und Belege über Häftlingsgelder	3. 3.43 - 30. 9.43	453
51	x	" "	" "	14. 3.42 - 28.12.43	517
52	x	Lists and records of the prisoners's canteen	Listen und Unterlagen der Häftlings-Kantine		651
53	x	Misc. lists and reports (post-war compilations) Red Cross correspondence	Verschied. Listen u.Berichte (Nachkriegs-Aufstellungen) Rote-Kreuz Korrespondenz		418

Item No.	Folder	Book	Subject	Betreff	Time in camp or pris.number	Number of sheets
Ggetd. Nr.	Ordner	Buch			Zeit im Lager od.Häftl. Nr.	Anzahl der Blätter
1	x		Transport lists from CC Neuengamme to other CC's	Transportlisten vom KL Neuengamme nach anderen KL	25.6.40 - 5.12.44	Ph.C. 94 & orig.fol.1 = 85
2	x		Transport lists from CC Buchenwald to CC Neuengamme	Transportlisten vom KL Buchenwald nach KL Neuengamme	1940 - 1944	" 49
3	x		Transport lists from CC Neuengamme to CC Buchenwald	Transportlisten vom KL Neuengamme nach KL Buchenwald	1943 - 1945	107
4	x		Questionnaires of prisoners, A - K	Häftlings - Personalbogen A - K		124 & 1 set Ph.C.
5	x		L - Z	L - Z		162 & 1 set Ph.C.
6	x		Questionnaires of Danish police - prisoners	Personalbogen dänischer Polizei - Häftlinge		126 & 1 set Ph.C.
7	x		Personnel files and covers of personnel files of prisoners	Personalakten und Personalakten - Umschläge von Häftlingen		62
8	x		Gestapo personnel files of prisoners	Gestapo - Personalakten von Häftlingen		51
9	x		List of habitual criminals	Liste krimineller Häftlinge		3

Item No.	Folder Book	Subject	Betreff	Time in camp or pris.number	Number of sheets
Ggstd. Nr.	Ordner Buch			Zeit im Lager od.Häftl. Nr.	Anzahl d. Blätter
10	x	Medical charts of prisoners	Krankenblätter von Häftlingen		18
11	x	Lists of personal properties of Neuengamme prisoners cases 1 - 4 (post-war compilation)	Listen persönl. Eigentums von Neueng.Häftlingen Kisten 1 - 4 (Nachkriegs-Aufstellung)		533
12	x	" " cases 5 - 14	" " Kisten 5 - 14		400
13	x	Misc. lists of prisoners of CC Neuengamme and Kdo. Meppen-Versen (post-war compilation)	Verschied.Listen von Häftlingen des KL Neuengamme und Kdo. Meppen-Versen (Nachkriegs-Aufstellung)	16. 1.45 25. 3.45	84
14	x	Death books - Neuengamme I - III	Häftlings-Totennachweis - Neuengamme I - III	16.10.41 - 27. 2.43	198
15	x	" " IV - V	" " IV - V	27. 2.43 - 17.12.44	199
16	x	" " VI - VII	" " VI - VII	17.12.44 - 15. 3.45	150
17	x	Death books of Neueng.Kdo. I - III	Häftlings-Totennachweis von Neueng.Kommandos I - III	31. 3.43 - 29.12.44	182

Item No.	Folder Book	Subject	Betreff	Time in camp or pris.number	Number of sheets
Ggstd. Nr.	Ordner Buch			Zeit im Lager od.Häftl. Nr.	Anzahl der Blätter
18	x	Individual death reports	Individuelle Todesmeldungen		54
19	x	Cemetery lists: WAST - basic lists Lübeck-Vorwerk, Lübeck-Moislingen and Bremen-Riensberg (post-war compilation)	Friedhofslisten: WAST - Grundlisten Lübeck-Vorwerk, Lübeck-Moislingen und Bremen-Riensberg (Nachkriegs-Aufstellung)		25
20	x	Lists and reports concerning the ship disaster of "CAP ARCONA" and "THIELBECK" in the Neustädter bay (post-war records)	Listen und Berichte über das Schiffunglück der "CAP ARCONA" und "THIELBECK" in der Neustädter Bucht (Nachkriegs-Aufzeichnungen)		199
21	x	Report on the salvage of the wreck "THIELBECK" and a few original documents (post-war records)	Bericht über die Hebung des Wracks der "THIELBECK" und einige Originaldokumente (Nachkriegs-Aufzeichnungen)		131
22	x	Lists of various cemeteries (post-war compilation)	Listen verschied.Friedhöfe (Nachkriegs-Aufstellung)		99
23	x	" "	" "		231
24	x	Death list of "Hermann-Göring factories, Kdo. Watenstedt-Salzgitter (post-war compilation)	Totenliste der "Hermann-Göring-Werke", Kdo. Watenstedt-Salzgitter (Nachkriegs-Aufstellung)		142

Item No.	Folger	Book	Subject	Betreff	Time in camp or pris.number	Number of sheets
Ggstd. Nr.	Ordner	Buch			Zeit im Lager od.Haeftl.Nr.	Anzahl d. Blaetter
25	x		Cemetery lists and extracts of cemetery lists (post-war compilation)	Friedhofslisten und Auszuege aus Friedhofslisten (Nachkriegs-Aufstellung)		240
26	x		Report on cemetery of Kdo. Kaltenkirchen-Springhirsch (post-war compilation)	Bericht ueber den Friedhof des Kdo.Kaltenkirchen-Springhirsch (Nachkriegs-Aufstellung)		122
27		x	Voucher of bodies collected for cremation	Nachweis ueber zur Ein-aescherung abgeholte Leichen	7.1.41 - 16.5.44	100
28	x		Alphab.list of deceased prisoners, whose death is registered by registrar's office Hamburg-Neuengamme A - L	Alphab.Liste verstorbener Haeftlinge, deren Tod beim Standesamt Hamburg-Neuengamme registriert ist A - L		179
29	x		" M - Z	" M - Z		288
30	x		Death lists (post-war compilation from death books Neuengamme)	Totenlisten (Nachkriegs-Aufstellung aus den Sterbebuechern Neuengamme)		247
31	x		"	"		191

Item No.	Folder Book	Subject	Betreff	Time in camp or pris.number	Number of sheets
Ggstd. Nr.	Ordner Buch			Zeit im Lager od.Häftl. Nr.	Anzahl der Blätter
32	x	List of executed prisoners and death lists of prisoners according to nationalities (post-war compilation from death registers)	Liste exekutierter Häftlinge und Totenlisten von Häftlingen nach Nationalitäten (Nachkriegs-Aufstellung aus Sterbebüchern)	11.11.40 - 12. 2.45 9. 6.40 - 2. 4.45	116
33	x	Death lists according to nationalities (post-war compilations)	Totenlisten nach Nationalitäten (Nachkriegs-Aufstellungen)		152
34	x	"	"		325
35	x	List of prisoners of Kdo.Schandelah according to nationalities, including death cases (post-war compilation)	Häftlings-Liste vom Kdo.Schandelah nach Nationalitäten, einschliesslich Todesfälle (Nachkriegs-Aufstellung)		12
36	x	Death lists according to nationalities (post-war compilations)	Totenlisten nach Nationalitäten (Nachkriegs-Aufstellungen)		334

Item No.	Folder Book	Subject	Betreff	Time in camp or pris.number	Number of sheets
Ggstd. Nr.	Ordner Buch			Zeit im Lager od.Häftl. Nr.	Anzahl der Blätter
37	x	Lists of survivors and list of ex-prisoners who died in Flensburg after liberation	Listen Ueberlebender und Liste ehemaliger Häftlinge, die nach der Befreiung in Flensburg verstarben		59
38	x	Red-Cross correspondence	Rote-Kreuz Korrespondenz		100

CC NIEDERHAGEN - WEWELSBURG
 KL NIEDERHAGEN - WEWELSBURG

Item No.	Folder Book	Subject	Betreff	Time in camp or pris.number	No. of sheets
Ggstd. Nr.	Ordner Buch			Zeit im Lager od.Häftl. Nr.	Anzahl der Blätter
1	x	Transport lists from CC Niederhagen-Wewelsburg to CC Dachau and CC Buchenwald	Transportlisten vom KL Niederhagen-Wewelsburg nach KL Dachau und KL Buchenwald	6. 8.42 13. 4.43 3. 5.43	26
		Records pertaining to prisoner' subscriptions to social insurance	Unterlagen bezüglich Häftlinge-beiträge zur Sozialversicherung		

Item No.	Folder Book	Subject	Betreff	Time in camp or pris.number	No. of sheets
Ggstd. Nr.	Ordner Buch			Zeit im Lager od.Häftl. Nr.	Anzahl der Blätter
1	x	Change of strength reports of camp V Neusustrum and transport lists to various prisons	Veränderungsmeldungen des Lagers V Neusustrum und Transportlisten nach verschiedenen Gefängnissen	1. 4.40 - 31. 3.41	450
2	x	Arrivals, transfers, releases and transports in camp I Boergermoor, camp II Aschendorfer Moor, camp IV Walchum, camp VII Esterwegen	Zugänge, Ueberstellungen, Entlassungen u. Transporte im Lager I Boergermoor, Lager II Aschendorfer Moor, Lager IV Walchum, Lager VII Esterwegen	1943 - 1945	117
3	x	Lists of prisoners of camp I Boergermoor according to nationalities (post-war compilations from prison registers)	Listen von Gefangenen des Lagers I Boergermoor nach Nationalitäten (Nachkriegs-Aufstellungen aus Gefängnis-Büchern)	1943 - 1945	80
4	x	Lists of prisoners of camp II Aschendorfer Moor, camp III Brual-Rhede, camp IV Walchum, camp V Neusustrum according to nationalities (post-war compilations from prison registers)	Listen von Gefangenen der Lager II Aschendorfer Moor, Lager III Brual-Rhede, Lager IV Walchum, Lager V Neusustrum nach Nationalitäten (Nachkriegs-Aufstellungen aus Gefängnis-Büchern)	1943 - 1945	51

Penal Camps PAPENBURG GROUP
Straf-Lager PAPENBURG GRUPPE

Item No.	Folder Book	Subject	Betreff	Time in camp or pris.number Zeit im Lager od.Häftl. Nr.	No. of sheets Anzahl d. Blätter
5	x	Lists of prisoners of camp VII Esterwegen, camp XIV Barthorn and various Emsland camps according to nationalities (post-war compilations from prison registers)	Listen von Gefangenen der Lager VII Esterwegen, Lager XIV Barthorn und verschied. Emsland Lager nach Nationalitäten (Nachkriegs-Aufstellungen aus Gefängnis-Büchern)	1943 - 1945	123
6	x	Lists of prisoners in the prison Lingen/Ems according to nationalities (post-war compilations from prison registers)	Listen von Gefangenen im Gefängnis Lingen/Ems nach Nationalitäten (Nachkriegs-Aufstellungen aus Gefängnis-Büchern)		106
7	x	" "	" "		98
8	x	" "	" "		67
9	x	Lists of prisoners in the hospitals of camps I, II, III, IV, V, VII (post-war compilations from prison registers)	Listen von Gefangenen in den Lazaretten der Lager I, II, III, IV, V, VII (Nachkriegs-Aufstellungen aus Gefängnis-Büchern)		64
10	x	Personnel files of prisoners	Häftlings-Personalakten		44
11	x	Misc. lists of prisoners (post-war compilations)	Verschied.Listen von Häftlingen (Nachkriegs-Aufstellungen)		31

Item No.	Folder Book	Subject	Betreff	Time in camp or pris.number	No. of sheets
Ggstd. Nr.	Ordner Buch			Zeit im Lager od. Haftl. Nr.	Anzahl der Blätter
12	x	Registrar's office Esterwegen death register	Standesamt Esterwegen Sterbe-Erstbuch	5. 1.44 - 15. 5.44	105
13	x	Death list of the prison Lingen, camp I Boergermoor: WAST - basic list	Totenliste des Gefängnisses Lingen, Lager I Boergermoor: WAST - Grundliste		12
14	x	Cemetery lists	Friedhofslisten		44
15	x	Misc. death lists according to nationalities (post-war compilations)	Verschied. Totenlisten nach Nationalitäten (Nachkriegs-Aufstellungen)		21
16	x	Affidavits and statements in the Emsland trial (post-war compilations by British Legal authorities)	Eidesstattliche Erklärungen u. Ermittlungsberichte im Emsland Prozess (Nachkriegs-Zusammenstellungen durch Britische Rechts-Behörden)		80
17	x	Copies of records pertaining to the Emsland trial in custody of the district court Oldenburg	Abschriften von Akten des Emsland-Verfahrens im Besitz des Landgerichts Oldenburg		153

CC RAVENSBRUECK
KL RAVENSBRUECK

Item No.	Folder Book	Subject	Betreff	Time in camp or pris.number	Number of sheets
Ggstd. Nr.	Ordner Buch			Zeit im Lager od.Häftl. Nr.	Anzahl der Blätter
1	x	Transport lists from CC Ravensbrück to other CC's	Transportlisten vom KL Ravensbrück nach anderen KL	30.10.41 - 31. 8.44	Ph.C. 71 orig.fol.1 = 85
2	x	"	"	1. 9.44 - 4. 9.44	" 154 " 2 = 4
3	x	"	"	7. 9.44 - 15. 9.44	" 104) " 3 = 213
4	x	"	"	16. 9.44 - 21. 9.44	" 109)
5	x	Transport lists from CC Ravensbrück to other CC's and from other CC's to CC Ravensbrück	Transportlisten vom KL Ravensbrück nach anderen KL und von anderen KL nach KL Ravensbrück	21. 9.44 - 16. 2.45 14.10.43	" 129 " 4 = 126
6	x	Transport lists from CC Buchenwald to CC Ravensbrück men and women	Transportlisten vom KL Buchenwald nach KL Ravensbrück Männer und Frauen	24. 4.41 - 21. 2.45	" 141
7	x	Transport lists from CC Ravensbrück to CC Buchenwald - women -	Transportlisten vom KL Ravensbrück nach KL Buchenwald - Frauen -	1944 - 1945	" 447

Item No.	Folder Book	Subject	Betreff	Time in camp or pris.number	Number of sheets
Ggstd. Nr.	Ordner Buch			Zeit im Lager od.Häftl. Nr.	Anzahl der Blätter
8	x	Gestapo personnel files of prisoners	Gestapo-Personalakten von Häftlingen		188
9	x	"	"		299
10	x	Gestapo - correspondence concerning transfer of women from other CC's to CC Ravensbrück	Gestapo - Korrespondenz betr. der Ueberstellung von Frauen von anderen KL nach KL Ravensbrück	Mai 44 - Nov. 44	55
11	x	List of habitual criminals	Liste krimineller Häftlinge		2
12	x	Lists of requests for cigarettes	Listen über Zigarettenanforderungen	1943	8
13	x	List of prisoners of Kdo Karlshagen killed during an air - raid	Liste der beim Luftangriff tödlich verunglückten Häftlinge des Kdo Karlshagen	17. 8. 43 und 18. 8.43	4
14	x	Crematory and cemetery lists: WAST - basic lists Greifswald	Krematoriums- und Friedhofslisten: WAST - Grundlisten Greifswald	1943 - 1944	62

Item No.	Folder Book	Subject	Betreff	Time in camp or pris.No.	Number of sheets
Ggstd. Nr.	Ordner Buch			Zeit im Lager od.Häftl. Nr.	Anzahl der Blätter
15	x	Miscellaneous death lists and extracts (post-war compilation)	Verschiedene Totenlisten und Auszüge (Nachkriegs-Aufstellung)	1943 - 1945	77
16	x	Release and repatriation lists (post-war compilation)	Entlassungs- und Repatriierungslisten (Nachkriegs-Aufstellung)		13

CC and Ghetto R I G A
 KL und Ghetto R I G A

Item No.	Folder Book	Subject	Betreff	Time in camp or pris.number	No. of sheets
Ggstd. Nr.	Ordner Buch			Zeit im Lager od.Häftl. Nr.	Anzahl der Blätter
1	x	List of prisoners whose effects were delivered from CC Buchenwald to CC Riga	Liste von Häftlingen, deren Effekten vom KL Buchenwald nach KL Riga übersandt wurden	17. 3. 43	58
		Death list (post-war compilation)	Totenliste (Nachkriegs-Aufstellung)		
		Liberation list	Befreiungsliste		
		Red Cross correspondence	Rote-Kreuz Korrespondenz		

Item No.	Folder Book	Subject	Betreff	Time in camp or pris.number	No. of sheets
Ggstd. Nr.	Ordner Buch			Zeit im Lager od.Häftl. Nr.	Anzahl der Blätter
1	x	Judgments of prisoners	Beurteilungen von Häftlingen A - B	1935 - 1937	439
2	x	"	" C - D	1935 - 1937	195
3	x	"	" E - G	1935 - 1937	563
4	x	"	" -H-	1935 - 1937	456
5	x	"	" I - K	1935 - 1937	532
6	x	"	" L - M	1935 - 1937	528
7	x	"	" N - R	1935 - 1937	583
8	x	"	" -S-	1935 - 1937	500
9	x	"	" T - Z	1935 - 1937	430
10	x	Punishment reports A - Z	Strafmeldungen A - Z	1935 - 1937	390
11	x	Transport list from CC Sachsenburg to CC Buchen- wald	Transportliste vom KL Sachsenburg nach KL Buchen- wald	9. 9. 37	93
		Reports of teleph.calls concerning the prisoners	Berichte über Telefon- gespräche betr. Häftlinge	1935 - 1937	
		Camp orders	Lageranordnungen		

Item No.	Folder Book Ggtd. Nr. Ordner Buch	Subject	Betreff	Time in camp or pris.number Zeit im Lager od.Häftl. Nr.	No. of sheets Anzahl der Blätter
12	x	Lists of judgments of prisoners	Beurteilungslisten von Häftlingen	12. 6.34 - 4.12.34	128
13	x	Records of camp hospital	Unterlagen des Häftlings-Krankenbaues	1936 - 1937	309 & 1 Note-book

CC SACHSENHAUSEN
KL SACHSENHAUSEN

Item No.	Folder Book	Subject	Betreff	Time in camp or pris.number	Number of sheets
Ggstd. Nr.	Ordner Buch			Zeit im Lager od.Häftl. Nr.	Anzahl der Blätter
1	x	Change of strength reports (post-war compilation)	Veränderungsmeldungen (Nachkriegs-Aufstellung)	7. 1.41 - 31.12.41 2. 1.43 - 2. 7.43	258
2	x	Transport lists from CC Sachsenhausen to other CC's	Transportlisten vom KL Sachsenhausen nach anderen KL	15. 7.37 - 3.2.45	Ph.C.107 orig.fol.1 = 89
3	x	Transport lists from CC Sachsenhausen to CC Buchenwald, Kdo.Leipzig	Transportlisten vom KL Sachsenhausen nach KL Buchenwald, Kdo.Leipzig	12. 7.44 - 22.12.44	348
4	x	Transport lists from CC Buchenwald to CC Sachsenhausen	Transportlisten vom KL Buchenwald nach KL Sachsenhausen	5. 5.40 - 30. 3.45	66
5	x	Transport lists from CC Sachsenhausen to CC Buchenwald	Transportlisten vom KL Sachsenhausen nach KL Buchenwald	27. 3.43 - 31. 3.45	196
6	x	Questionnaires of prisoners	Häftlings-Personalbogen		224 & 1 set Ph.C.
7	x		A - G		204 "
8	x		H - L		191 "
9	x		M - R		206 "
			S - Z		

Item No.	Folder Book	Subject	Betreff	Time in camp or pris.number	Number of sheets
Ggstd. Nr.	Ordner Buch			Zeit im Lager od.Häftl. Nr.	Anzahl der Blätter
10	x	Personnel files of prisoners	Häftlings-Personalakten		213 & 1 set Ph.C.
11	x	Covers of personnel files of prisoners	Umschläge von Häftlings-Personalakten		45
12	x	Gestapo personnel files of prisoners	Gestapo-Personalakten von Häftlingen		304
13	x	Registers of effects	Effektenverzeichnisse		138 "
			A - L		
14	x		M - Z		202 "
15	x	List of German habitual criminals	Liste deutscher krimineller Häftlinge		25
16	x	Medical charts of prisoners	Krankenblätter von Häftlingen		16 "
17	x	Registrar's office Oranienburg I, death register	Standesamt Oranienburg I Sterbe - Zweitbuch	14. 9.39 - 31.12.39	71
18	x	" volume I	" Band I	3. 1.40 - 31. 1.40	197

Item No.	Folder Book	Subject	Betreff	Time in camp or pris.number	Number of sheets
Ggstd. Nr.	Ordner Buch			Zeit im Lager od.HMftl. Nr,	Anzahl der Blätter
19	x	Registrar's office Oranienburg I death register volume II	Standesamt Oranienburg I Sterbe-Zweitbuch Band II	1. 2.40 - 29. 2.40	194
20	x	volume III " "	Band III " "	1. 3.40 - 18. 4.40	317
21	x	volume IV " "	Band IV " "	19. 4.40 - 30. 4.40	121
22	x	volume V " "	Band V " "	1. 5.40 - 15. 5.40	125
23	x	volume V a " "	Band V a " "	16. 5.40 - 31. 5.40	151
24	x	volume VI " "	Band VI " "	1. 6.40 - 17. 6.40	140
25	x	volume VII " "	Band VII " "	18. 6.40 - 16. 8.40	251
26	x	volume VIII " "	Band VIII " "	17. 8.40 - 19.11.40	253
27	x	volume IX " "	Band IX " "	20.11.40 - 31.12.40	139
28	x	volume I " "	Band I " "	1. 1.41 - 15. 6.41	304
29	x	volume II " "	Band II " "	16. 6.41 - 30. 9.41	183
30	x	volume II a " "	Band II a " "	1.10.41 - 31.12.41	146

Item No.	Folder Book	Subject	Betreff	Time in camp or pris.No.	Number of sheets
Ggstd. Nr.	Ordner Buch			Zeit im Lager od.Häftl. Nr.	Anzahl der Blätter
31	x	Registrar's office Oranienburg I death register volume I	Standesamt Oranienburg I Sterbe-Zweitbuch Band I	1. 1.42 - 27. 2.42	153
32	x	" Ia	" Ia	3. 3.42 - 7. 4.42	285
33	x	" II	" II	7. 4.42 - 28. 5.42	207
34	x	" IIa	" IIa	2. 6.42 - 18. 7.42	199
35	x	" III	" III	19. 7.42 - 2.11.42	250
36	x	Registrar's office Oranienburg I death register	Standesamt Oranienburg I Sterbe-Zweitbuch	3. 7.43 - 27.12.43 3. 1.44 - 29. 2.44	238
37	x	"	"	1. 3.44 - 9.10.44 16. 2.45 - 27. 2.45	92
38	x	Registrar's office Oranienburg I fragments of the death registers	Standesamt Oranienburg I, Fragmente der Sterbe-Erstbücher	6.12.42 - 15. 3.45	101
39	x	Indiv.death reports	Individuelle Todesmeldungen		37 & 1 set Ph.C.
40	x	Cemetery lists: Güterfelde-Gütergütz, Brandenburg, Kreuznach-Bretzenheim (post-war compilation)	Friedhofslisten: Güterfelde-Gütergütz, Brandenburg, Kreuznach-Bretzenheim (Nachkriegs-Aufstellung)		106

Item No.	Folder Book	Subject	Betreff	Time in camp or pris.number	Number of sheets
Ggstd. Nr.	Ordner Buch			Zeit im Lager od.Häftl. Nr.	Anzahl der Blätter
41	x	Cemetery lists: WAST - basic lists Berlin (post-war compilation)	Friedhofslisten: WAST - Grundlisten Berlin (Nachkriegs-Aufstellung)		329
42	x	Death lists (post-war compilation)	Totenlisten (Nachkriegs-Aufstellung)	1942 - 1945	128
43	x	" "	" "	1942 - 1945	299
44	x	Miscellaneous death lists and extracts according to nation. (post-war compi- lation)	Verschiedene Totenlisten und Auszüge nach Nation. (Nachkriegs-Aufstellung)		209
45	x	Death lists (post-war compilation from death registers)	Totenlisten (Nachkriegs-Aufstellung aus Sterberegistern)		226
46	x	" "	" "		230
47	x	Red Cross correspondence	Rote-Kreuz Korrespondenz		302
48	x	" "	" "		672

Item No.	Folder Book	Subject	Betreff	Time in camp or pris.number	Number of sheets
Ggstd. Nr.	Ordner Buch			Zeit im Lager od.Häftl. Nr.	Anzahl der Blätter
49	x	List of patients of the foreigner's hospital Schwerin (post-war compilation)	Liste der Patienten des Ausländer-Krankenhauses Schwerin (Nachkriegs-Aufstellung)		6
50	x	Miscellaneous lists (post-war compilation)	Verschiedene Listen (Nachkriegs-Aufstellung)		7

Item No.	Folder Book	Subject	Betreff	Time in camp or pris.number Zeit im Lager od.Häftlings Nr.	Number of sheets Anzahl der Blätter
Ggstd. Nr.	Ordner Buch				
1	x	Lists of survivors in camp Sandbostel according to nationalities (post-war compilations)	Listen Ueberlebender im Lager Sandbostel nach Nationalitäten (Nachkriegs-Aufstellungen)		223
2	x	Misc. death lists (deaths after liberation) Death lists of British 86-th Gen. hospital Rotenburg (post-war compilations) Cemetery lists Rotenburg-Unterstedt (post-war compilations)	Verschied. Totenlisten (Todesfälle nach der Befreiung) Totenlisten des Britischen 86. Gen. Hospitals Rotenburg (Nachkriegs-Aufstellungen) Friedhofslisten Rotenburg-Unterstedt (Nachkriegs-Aufstellungen)		166

Item No.	Folder Book	Subject	Betreff	Time in camp or pris.number	Number of sheets
Ggstd. Nr.	Ordner Buch			Zeit im Lager od.Häftl. Nr.	Anzahl der Blätter
1	x	Transport lists from CC Stutthof to CC Dachau, Buchenwald and Sachsenhausen	Transportlisten vom KL Stutthof nach KL Dachau, Buchenwald und Sachsenhausen	14.11.42 20.11.42 6. 3.44 16. 8.44 3.11.44	25 & 1 set Ph.C.
2	x	Transport lists from CC Stutthof to CC Buchenwald	Transportlisten vom KL Stutthof nach KL Buchenwald	23. 3.42 19.10.43 1944	98
3	x	Questionnaires of prisoners	Häftlingsfragebogen		163 & 1 set Ph.C.
		A - C			171 "
4	x		D - Gw		388 "
5	x		H - N		187 "
6	x		O - Sohk		224 "
7	x		Schl - Z		
8	x	Death lists (post-war compilations) Red Cross correspondence	Totenlisten (Nachkriegs-Aufstellungen) Rote-Kreuz Korrespondenz		27

Item No.	Folder Book	Subject	Betreff	Time in camp or pris.number	No. of sheets
Ggstd. Nr.	Ordner Buch			Zeit im Lager od.Häftl. Nr.	Anzahl der Blätter
1	x	Lists of Jews released from Theresienstadt arrived in Sweden and St.Gallen/Switzerland	Listen entlassener Juden von Theresienstadt, angekommen in Schweden und St.Gallen/Schweiz	17. 4.45 7. 2.45	175
2	x	Lists of Jews deported to Theresienstadt from Czechoslovakia and Denmark List of Jews in Theresienstadt (post-war compilations)	Listen von aus der Tschechoslowakei und Dänemark nach Theresienstadt deportierten Juden Liste von Juden in Theresienstadt (Nachkriegs-Aufstellungen)		61
3	x	Lists of Jews interned in Theresienstadt (post-war compilations)	Listen von in Theresienstadt internierten Juden (Nachkriegs-Aufstellungen)	1944 - 1945	587
4	x	" "	" "	1944 - 1945	248
5	x	" "	" "	1944 - 1945	177
6	x	Death book	Sterbebuch	21. 4.45 - 18. 5.45	187
7	x	Misc. death lists (post-war compilations)	Verschied.Totenlisten (Nachkriegs-Aufstellungen)		193

Item No.	Folder Book	Subject	Betreff	Time in camp or pris.number Zeit im Lager od.Häftl. Nr.	No. of sheets Anzahl der Blätter
Ggstd. Nr.	Ordner Buch				
8	x	Misc. lists of survivors (post-war compilations)	Verschied. Listen Ueberlebender (Nachkriegs-Aufstellungen)		316
9	x	Red Cross correspondence	Rote-Kreuz Korrespondenz		36

Security Camp VORBRUCK - SCHIRMECK
Sicherungslager VORBRUCK - SCHIRMECK

Item No.	Folder Book	Subject	Betreff	Time in camp or pris.number	No. of sheets
Ggstd. Nr.	Ordner Buch			Zeit im Lager od.Häftl. Nr.	Anzahl d. Blätter
1	x	Transport lists from SC Vorbruck-Schirmeck to various CC's and prisons and releases from SC Vorbruck-Schirmeck	Transportlisten vom SL Vorbruck-Schirmeck nach verschiedenen KL u.Gefängnissen und Entlassungen vom SL Vorbruck-Schirmeck	1940 - 1944	497
2	x	Register of prisoners transferred from SC Vorbruck-Schirmeck to CC Dachau Transfer of prisoner's money to SC Vorbruck-Schirmeck from various prisons	Verzeichnis der vom SL Vorbruck-Schirmeck nach KL Dachau überstellten Häftlinge Häftlingsgeld-Ueberweisung verschiedener Gefängnisse nach SL Vorbruck-Schirmeck		387
3	x	Lists of prisoners of SC Vorbruck-Schirmeck and Kdo.Rotenfels-Gaggenau Death lists of Kdo.Rotenfels-Gaggenau (post-war compilations)	Häftlingslisten vom SL Vorbruck-Schirmeck und Kdo. Rotenfels-Gaggenau Totenlisten vom Kdo. Rotenfels-Gaggenau (Nachkriegs-Aufstellungen)		48

Item No.	Folder Book	Subject	Betreff	Time in camp or pris.number Zeit im Lager od.Häftl. Nr.	No. of sheets Anzahl d. Blätter
1	x	Report on the execution of prisoners by shooting (post-war report)	Bericht über die Erschiessung von Häftlingen (Nachkriegs-Bericht)		2

Item No.	Folder Book	Subject	Betreff	Time in camp or pris.number	No. of sheets
Ggstd. Nr.	Ordner Buch			Zeit im Lager od.Häftl. Nr.	Anzahl der Blätter
1	x	Misc. death reports and death lists (post-war compilations)	Verschied.Todesmeldungen und Totenlisten (Nachkriegs-Aufstellungen)		118
		Lists of DP-camp Welzheim (post-war compilations)	Listen des DP-Lagers Welzheim (Nachkriegs-Aufstellungen)		

Transit Camp for Jews WESTERBORK
Durchgangslager für Juden WESTERBORK

Item No.	Folder Book	Subject	Betreff	Time in camp or pris.number	Number of sheets
Ggstd. Nr.	Ordner Buch			Zeit im Lager od.HMftl. Nr.	Anzahl d. Blätter
1	x	Alphab. register of Jews deported from TC Westerbork to various CC's	Alphab.Verzeichnis der vom DL Westerbork nach verschied. KL deportierten Juden A - B	15. 7.42 - 6. 9.44	220
2	x	" "	C - E " "	15. 7.42 - 6. 9.44	187
3	x	" "	F - G " "	15. 7.42 - 6. 9.44	161
4	x	" "	H - J " "	15. 7.42 - 6. 9.44	158
5	x	" "	K - L " "	15. 7.42 - 6. 9.44	267
6	x	" "	M - P " "	15. 7.42 - 6. 9.44	263
7	X	" "	Q - S " "	15. 7.42 - 6. 9.44	274
8	x	" "	T - Z " "	15. 7.42 - 6. 9.44	267
9	x	Supplement 1 & 2 to the alphab. register of Jews deported from TC Westerbork to various CC's	Nachtrag 1 & 2 zum alphab. Verzeichnis der vom DL Westerbork nach verschied. KL deportierten Juden		299
10	x	Supplement 3 to the alphab. register of Jews deported from TC Westerbork to various CC's	Nachtrag 3 zum alphab. Verzeichnis der vom DL Westerbork nach verschied. KL deportierten Juden		184

Item No.	Folder Book	Subject	Betreff	Time in camp or pris.number	No. of sheets
Ggstd.-Ordner Nr.	Buch			Zeit im Lager od.Häftl. Nr.	Anzahl der Blätter
11	x	List of gypsies transferred from TC Westerbork to CC Auschwitz	Liste von Zigeunern überstellt vom DL Westerbork nach KL Auschwitz	19. 5.44	131
		List of inmates of camp Westerbork	Liste von Insassen des Lagers Westerbork	12. 4.45	
		Death list	Totenliste		
		List of survivors (post-war compilations)	Liste Ueberlebender (Nachkriegs-Aufstellungen)		
		Red Cross correspondence	Rote-Kreuz Korrespondenz		

Item No.	Folder Book	Subject	Betreff	Time in camp or pris.number	Number of sheets
Ggstd. Nr.	Ordner Buch			Zeit im Lager od.Häftl. Nr.	Anzahl der Blätter
1	x	Deportation transports of Jews from Gestapo district I Berlin to Riga and Trawniki - movement 8-12 -	Deportations-Transporte von Juden aus dem Gestapo-Bereich I Berlin nach Riga und Trawniki - Welle 8-12 -	13.,19. u. 25.1.42 28. 3.42 14. 4.42	379 & 1 set Phc.
2	x	Deportation transports of Jews from Gestapo district I Berlin to Theresienstadt and to the East - movement 14-22 -	Deportations-Transporte von Juden aus dem Gestapo-Bereich I Berlin nach Theresienstadt und nach dem Osten - Welle 14-22 -	2. 6.42 - 30. 7.42	354 & 1 set Phc.
3	x	Deportation transports of Jews from Gestapo district I Berlin to Theresienstadt and to the East - movement 23-29 -	Deportations-Transporte von Juden aus dem Gestapo-Bereich I Berlin nach Theresienstadt und nach dem Osten - Welle 23-29 -	3. 8.42 - 8. 9.42	287 & 1 set Phc.
4	x	Deportation transports of Jews from Gestapo district I Berlin to Theresienstadt and to the East - movement 30-35 -	Deportations-Transporte von Juden aus dem Gestapo-Bereich I Berlin nach Theresienstadt und nach dem Osten - Welle 30-35	9. 9.42 - 30.10.42	283 & 1 set Phc.
5	x	Deportation transports of Jews from Gestapo district I Berlin to Theresienstadt and to the East - movement 36-41 -	Deportations-Transporte von Juden aus dem Gestapo-Bereich I Berlin nach Theresienstadt und nach dem Osten - Welle 36-41 -	4.11.42 - 2. 2.43	344 & 1 set Phc.

Item No.	Folder Book	Subject	Betreff	Time in camp or pris.number	Number of sheets
Ggstd. Nr.	Ordner Buch			Zeit im Lager od.Häftl. Nr.	Anzahl der Blätter
6	x	Deportation transports of Jews from Gestapo district I Berlin to Theresienstadt and to the East - movement 42-46 -	Deportations-Transporte von Juden aus dem Gestapo-Bereich I Berlin nach Theresienstadt und nach dem Osten - Welle 42-46 -	3. 2.43 - 22. 3.43	344 & 1 set Phc.
7	x	Deportation transports of Jews from Gestapo district I Berlin to Theresienstadt and to the East - movement 47-54 -	Deportations-Transporte von Juden aus dem Gestapo-Bereich I Berlin nach Theresienstadt und nach dem Osten - Welle 47-54 -	3. 3.43 - 19. 5.43	369 & 1 set Phc.
8	x	Deportation transports of Jews from Gestapo district I Berlin to Theresienstadt and to the East - movement 55-68 -	Deportations-Transporte von Juden aus dem Gestapo-Bereich I Berlin nach Theresienstadt und nach dem Osten - Welle 55-68 -	28. 5.43 - 27. 3.45	316 & 1 set Phc.
9	x	Deportation transports of Jews from Gestapo district I Berlin to Theresienstadt	Deportations-Transporte von Juden aus dem Gestapo-Bereich I Berlin nach Theresienstadt	1944 - 1945	9

G e s t a p o T r a n s p o r t e
G e s t a p o T r a n s p o r t e

Item No.	Folder Book	Subject	Betreff	Time in camp or pris.number	Number of sheets
Ggsbd. Nr.	Ordner Buch			Zeit im Lager od.HHftl. Nr.	Anzahl der Blätter
10	x	Deportation transports of Jews from Gestapo district II München to Piaski, Theresienstadt and various Ghettos in the East	Deportations-Transporte von Juden aus dem Gestapo-Bereich II München nach Piaski, Theresienstadt und verschied. Ghettos im Osten	1942 - 1945	175
11	x	Deportation transports of Jews from Gestapo district II München to Izbica, Theresienstadt, Riga and to the East	Deportations-Transporte von Juden aus dem Gestapo-Bereich II München nach Izbica, Theresienstadt, Riga und nach dem Osten	1941 - 1943	219
12	x	Deportation transports of Jews from Gestapo district II München to the East /post-war compilations/	Deportations-Transporte von Juden aus dem Gestapo-Bereich II München nach dem Osten /Nachkriegs-Aufstellung	Apr.42 - Jan.44	42
13	x	Deportation transports of Jews from Gestapo district II München to various CC's and Ghettos in the East /post-war compilations/	Deportations-Transporte von Juden aus dem Gestapo-Bereich II München nach verschied. KL und Ghettos im Osten /Nachkriegs-Aufstellung	1941 - 1942	475

Item No.	Folder Book	Subject	Betreff	Time in camp or pris.number	Number of sheets
Ggstd. Nr.	Ordner Buch			Zeit im Lager od.Häftl. Nr.	Anzahl der Blätter
14	x	Deportation transports of Jews from Gestapo district III Köln, Kaiserslautern, Koblenz to the East and Theresienstadt	Deportations-Transporte von Juden aus dem Gestapo-Bereich III Köln, Kaiserslautern, Koblenz nach dem Osten und Theresienstadt	1940 - 1943	32
15	x	Deportation transports of Jews from Gestapo district IV Wien to Theresienstadt	Deportations-Transporte von Juden aus dem Gestapo-Bereich IV Wien nach Theresienstadt	1945	37
16	x	Deportation transports of Jews from Gestapo district V Dresden to Theresienstadt	Deportations-Transporte von Juden aus dem Gestapo-Bereich V Dresden nach Theresienstadt	1942 - 1945	34
17	x	Deportation transports of Jews from Gestapo district VI Hamburg to Theresienstadt	Deportations-Transporte von Juden aus dem Gestapo-Bereich VI Hamburg nach Theresienstadt	1942 - 1945	138
18	x	Deportation transports of Jews from Gestapo district VII Düsseldorf to Theresienstadt	Deportations-Transporte von Juden aus dem Gestapo-Bereich VII Düsseldorf nach Theresienstadt	Juli 1942 Juni 1943 Jan. 1944	212

Item No.	Folder Book	Subject	Betreff	Time in camp or pris.number	Number of sheets
Ggstd. Nr.	Ordner Buch			Zeit im Lager od.Häftl. Nr.	Anzahl der Blätter
19	x	Deportation transports of Jews from Gestapo district VII Düsseldorf to Litzmannstadt Minsk Riga Izbica and Auschwitz	Deportations-Transporte von Juden aus dem Gestapo-Bereich VII Düsseldorf nach Litzmannstadt Minsk Riga Izbica und Auschwitz	Okt.1941 Nov.1941 Dez.1941 April 42 & Juni 42 März 1943	383
20	x	Deportation transports of Jews from Gestapo district VII Düsseldorf to Trawniki, Izbica and Theresienstadt (post-war compilations)	Deportations-Transporte von Juden aus dem Gestapo-Bereich VII Düsseldorf nach Trawniki, Izbica und Theresienstadt (Nachkriegs-Aufstellungen)	1942	38
21	x	Deportation transports of Jews from Gestapo districts VIII Hannover, Braunschweig to Theresienstadt	Deportations-Transporte von Juden aus dem Gestapo-Bereich VIII Hannover, Braunschweig nach Theresienstadt	Juli 1942 Mai 1944 Febr.1945	94
22	x	Deportation transports of Jews from Gestapo district IX Breslau to Theresienstadt	Deportations-Transporte von Juden aus dem Gestapo-Bereich IX Breslau nach Theresienstadt	1942 - 1944	197

G e s t a p o T r a n s p o r t s
G e s t a p o T r a n s p o r t e

Item No.	Folder Book	Subject	Betreff	Time in camp or pris.number	Number of sheets
Ggstd. Nr.	Ordner Buch			Zeit im Lager od.Haftl. Nr.	Anzahl der Blätter
23	x	Deportation transports of Jews from Gestapo district Dortmund to Theresienstadt	Deportations-Transporte von Juden aus dem Gestapo-Bereich Dortmund nach Theresienstadt	1942-1944	12
24	x	List of racial, political and religious persecutees from Frankfurt/Main (post-war compilation)	Liste der rassisch, politisch und religiös Verfolgten aus Frankfurt/Main (Nachkriegs-Aufstellung)		54
25	x	Deportation transports of Jews from Gestapo district XII Frankfurt/Main to Litzmannstadt Minsk Riga Theresienstadt Estonia and to the East	Deportations-Transporte von Juden aus dem Gestapo-Bereich XII Frankfurt/Main nach Litzmannstadt Minsk Riga Theresienstadt Estland und nach dem Osten	Okt. 1941 Nov. 1941 Nov. 1941 1942 & 1943 1942 & 1943	443

Item No.	Folder Book	Subject	Betreff	Time in camp or pris.number	Number of sheets
Ggstd. Nr.	Ordner Buch			Zeit im Lager od.HHftl. Nr.	Anzahl der Blätter
26	x	Deportation transports of Jews from Gestapo district XIII Württemberg to the East and to Theresienstadt, Auschwitz, Izbica and Riga	Deportations-Transporte von Juden aus dem Gestapo-Bereich XIII Württemberg nach dem Osten und nach Theresienstadt, Auschwitz, Izbica und Riga	1942 - 1944	240
27	x	Deportation transports of Jews from Gestapo district XV Kassel to the East	Deportations-Transporte von Juden aus dem Gestapo-Bereich XV Kassel nach dem Osten	1941 & 1942	34
28	x	Deportation transports of Jews from Gestapo district Wien to Opole, Kielce, Modliborczyce, Lagow Opatow, Lodz and Riga	Deportations-Transporte von Juden aus dem Gestapo-Bereich Wien nach Opole, Kielce, Modliborczyce, Lagow Opatow, Lodz und Riga	Febr.41 - Nov.41	367
29	x	Deportation transports of Jews from Gestapo district Wien to Minsk, Riga, Izbica and Wlodowa	Deportations-Transporte von Juden aus dem Gestapo-Bereich Wien nach Minsk, Riga, Izbica und Wlodowa	Nov. 41 - Dez. 41 Jan. 42 - Mai 42	323
30	x	Deportation transports of Jews from Gestapo district Wien to Izbica, Minsk and Theresienstadt	Deportations-Transporte von Juden aus dem Gestapo-Bereich Wien nach Izbica, Minsk und Theresienstadt	Mai 42 - Juli 42	343

G e s t a p o T r a n s p o r t e
G e s t a p o T r a n s p o r t e

Item No.	Folder Book	Subject	Betreff	Time in camp or pris.number	Number of sheets
Ggstd. Nr.	Ordner Buch			Zeit im Lager od.Häftl. Nr.	Anzahl der Blätter
31	x	Deportation transports of Jews from Gestapo district Wien to Theresienstadt, Minsk and to Auschwitz via Theresienstadt	Deportations-Transporte von Juden aus dem Gestapo-Bereich Wien nach Theresienstadt, Minsk und nach Auschwitz über Theresienstadt	Juli 42 - Sept. 42	352
32	x	Deportation transports of Jews from Gestapo district Wien to Minsk, Theresienstadt and Auschwitz	Deportations-Transporte von Juden aus dem Gestapo-Bereich Wien nach Minsk, Theresienstadt und Auschwitz	Sept.42 - Aug. 44	252

Various Concentration Camps
Verschiedene Konzentrationslager

201

Item No.	Folder Book	Subject	Betreff	Time in camp or pris.number Zeit im Lager od.Häftl. Nr.	Number of sheets Anzahl der Blätter
1	x	Misc.lists concerning persons deported to various conc.camps and prisons (post-war compilations)	Verschied. Listen betreffend Personen, deportiert nach verschied. Konz.Lagern und Gefängnissen (Nachkriegs-Aufstellungen)		129
2	x	Lists of deportees according to nationalities (post-war compilations)	Listen Deportierter nach Nationalitäten (Nachkriegs-Aufstellungen)		388
3	x	Cemetery list Lübtheen-Schwerin Lists of deceased in various conc.camps (post-war compilations)	Friedhofsliste Lübtheen-Schwerin Listen Verstorbener in verschied. Konz.Lagern (Nachkriegs-Aufstellungen)		91
4	x	Misc. lists of deportees to various conc.camps (post-war compilations)	Verschied. Listen Deportierter nach verschied. Konz.Lagern (Nachkriegs-Aufstellungen)		170
5	x	Lists of liberated Jews from various conc.camps (post-war compilations)	Listen befreiter Juden aus verschied. Konz.Lagern (Nachkriegs-Aufstellungen)		199

Various Concentration Camps
Verschiedene Konzentrationslager

Item No.	Folder Book Ggstd. Ordner Buch Nr.	Subject	Betreff	Time in camp or pris.number Zeit im Lager od.Häftl. Nr.	No. of sheets Anzahl der Blätter
6	x	Red Cross correspondence concerning the residence of persons in various camps, conc.camps and ghettos in the East territories	Rote-Kreuz Korrespondenz betreffend den Aufenthalt von Personen in verschied. Lagern, Konz.Lagern und Ghettos in den Ostgebieten		165
7	x	Red Cross correspondence concerning the residence of persons in various camps and conc.camps in the Western territories	Rote-Kreuz Korrespondenz betreffend den Aufenthalt von Personen in verschied. Lagern und Konz.Lagern in den Westgebieten		623
8	x	Records and lists of inmates of various camps and conc.camps	Unterlagen und Listen von Insassen verschied.Lager und Konz.Lager		130
9	x	Lists of inmates of various camps and conc.camps (post-war compilations)	Listen von Insassen verschied. Lager und Konz.Lager (Nachkriegs-Aufstellungen)		172
10	x	Misc.death lists of the labour training camps Hamburg-Wilhelmsburg, Wuhlheide, Liebenau, Nordmark-Kiel (post-war compilations)	Verschied, Totenlisten der Arbeitserziehungslager Hamburg-Wilhelmsburg, Wuhlheide, Liebenau, Nordmark-Kiel (Nachkriegs-Aufstellungen)		68

Various Concentration Camps
Verschiedene Konzentrationslager

203

Item No.	Folder Book Ggstd. Ordner Buch Nr.	Subject	Betreff	Time in camp or pris.number Zeit im Lager od.Häftl. Nr.	No. of sheets Anzahl der Blätter
11	x	Lists of death cases certified by various registrar's offices (post-war compilations)	Listen der von verschied. Standesämtern beurkundeten Sterbefälle (Nachkriegs-Aufstellungen)		278
			A - L		
12	x	" " " "	" " " "		145
			M - Z		
13	x	Lists of prisoners and reports concerning conc. camps in Norway (post-war compilations)	Häftlingslisten und Unterlagen betreffend Konz.Lager in Norwegen (Nachkriegs-Aufstellungen)		5
14	x	Death lists of prisoners in conc.camps in Yugoslavia	Totenlisten von Häftlingen in Konz.Lagern in Jugoslawien		88
15	x	Lists of Jews repatriated to Belgium (post-war compilations)	Listen über Juden repatriiert nach Belgien (Nachkriegs-Aufstellungen)		49
		Red Cross correspondence	Rote-Kreuz Korrespondenz		

CC - Records
KL - Dokumente

Camp	Boxes	Number of envelopes	Number of orig. documents	Photocopies - 1 set:
Lager	Kästen	Anzahl der Umschläge	Anzahl d. Orig. Dokumente	Photokopien - 1 Satz:

Original Indices - Original Karteien

Note): All individual records such as : Questionnaires, personnel cards, medical cards, cards- and registers of effects, death records etc., pertaining to one person have been placed in one index.

Alle individuellen Unterlagen wie: Fragebogen, Personalkarten, Revier- und Krankenkarten, Effektenkarten u. -Verzeichnisse, Sterbeunterlagen usw. über eine Person, sind in einem Index zusammengefasst worden.

Buchenwald - men -	713	211 068	1 356 070	personnel cards effecten cards " registers mail control cards questionnaires hospital cards medical charts death records	Personalkarten Effektenkarten Effektenverzeichnisse Postkontrollkarten Fragebogen Revierkarten Krankenblätter Sterbeunterlagen
Buchenwald - women -	88	28 227	176 929	personnel cards effecten cards questionnaires	Personalkarten Effektenkarten Fragebogen
Dachau	113		177 447	personnel cards	Personalkarten
"	127	75 138	127 587	registers of effects Mühdorf index cards questionnaires medical charts death records	Effektenverzeichnisse Personalkarten Mühdorf Fragebogen Krankenblätter Sterbeunterlagen

Camp	Boxes	Number of envelopes	Number of orig. documents	Photocopies - 1 set :	
Lager	Kästen	Anzahl der Umschläge	Anzahl der Orig. Dokumente	Photokopien - 1 Satz:	
Flossenbürg - men -	86	59 935	65 934	effecten cards personnel cards questionnaires medical charts death records	Effektenkarten Personalkarten Fragebogen Krankenblätter Sterbeunterlagen
Flossenbürg - women -	17	11 256	14 152	Effecten cards personnel cards	Effektenkarten Personalkarten
Flossenbürg personnel files /34 bundles/		854	15 759	personnel files	Personalakten
Gross - Rosen	4	-	6 749	-	-
Hinzert	6	1 450	5 078	-	-
Mauthausen	60	38 905	45 106	questionnaires death records	Fragebogen Sterbeunterlagen
Mittelbau	83	51 538	102 838	questionnaires mail control cards hospital cards medical charts death records	Fragebogen Postkontrollkarten Revierkarten Krankenblätter Sterbeunterlagen

CC - Records
KL - Dokumente

Camp	Boxes	Number of envelopes	Number of orig. documents	Photocopies - 1 set :	
Lager	Kästen	Anzahl der Umschläge	Anzahl der Orig. Dokumente	Photokopien - 1 Satz:	
Natzweiler	46	17 759	55 041	questionnaires medical charts hospital cards mail control cards register of effects death records	Fragebogen Krankenblätter Revierkarten Postkontrollkarten Effektenverzeichnisse Sterbeunterlagen
Niederhagen - Wewelsburg	5	2 626	3 762	personnel cards effecten cards and registers death records	Personalkarten Effekten-Karten und Verzeichnisse Sterbeunterlagen
Radom	5	488	491	personnel cards	Personalkarten
Ravensbrück	13	6 956	10 999	personnel cards questionnaires hospital cards medical charts	Personalkarten Fragebogen Revierkarten Krankenblätter
Total	1 366 and 34 bundles	506 200	2 160 942		

=====

Film No.	Camp	Subject	Betreff	Time in camp or pris.number
Film Nr.	Lager			Zeit im Lager od. Haefthl.Nr.
1	34 mm	Auschwitz	Food rations	Verpflegungssaetze
1	34 mm	Bergen-Belsen	Death certificates	Sterbeurkunden
2	"	"	"	"
3	"	"	"	"
1	34 mm	Buchenwald	Numer.entry registers of prisoners	Numer. Zugangsbuecher der Haefthlinge
				1 - 4.000
				33.001 - 39.000
2	"	"	"	4.001 - 14.500
				15.001 - 16.000
3	"	"	"	16.001 - 24.000
				14.501 - 15.000
				24.001 - 29.000
4	"	"	"	29.001 - 32.000
				48.001 - 51.000
5	"	"	"	1 - 4.878
				1 - 4.952
				32.001 - 33.000
6	"	"	"	39.001 - 42.000
				51.001 - 61.000
				67.001 - 74.000
7	"	"	"	42.001 - 48.000
8	"	"	"	61.001 - 67.000
9	"	"	"	74.001 - 86.000
				112.501 - 131.000

Film No.	Camp	Subject	Betreff	Time in camp or pris.number Zeit im Lager od.Häftl. Nr.	
Film Nr.	Lager				
10	34 mm	Buchenwald	Numer.entry registers of prisoners	Numer.Zugangsbücher der Häftlinge	86.001 - 105.000
11	"	"	"	"	105.001 - 112.500
12	16 mm	"	Change of strength reports	Veränderungsmeldungen	1941 - 1943
13	"	"	"	"	1941 - 1944
14	"	"	"	"	1938 - 1943
15	"	"	"	"	1943 - 1944
16	"	"	Change of strength reports, Death reports, Change of strength reports, Transportlists	Veränderungsmeldungen, Sterbemeldungen, Veränderungsmeldungen, Transportlisten	1939 - 1940 1945
17	"	"	Change of strength reports, Arrivals from various places, Transportlists	Veränderungsmeldungen, Neuzugänge von verschied. Orten, Transportlisten	1937 - 1939 1945 1943
18	"	"	Change of strength reports	Veränderungsmeldungen	1939 - 1940
19	"	"	Change of strength reports, Women: Transportlists from and to Buchenwald	Veränderungsmeldungen, Frauen: Transportlisten von und nach Buchenwald	1939 - 1940 1944
20	"	"	Transportlists and change of strength reports	Transportlisten und Veränderungsmeldungen	1941 - 1942

Film No.	Camp	Subject	Betreff	Time in camp or pris.number
Film Nr.	Lager			Zeit im Lager od.Häftl. Nummer
21	16 mm Buchenwald	Change of strength reports	Veränderungsmeldungen	1941 - 1942
22	"	Change of strength reports, Arrivals from various places, Transportlists	Veränderungsmeldungen, Neuzugänge von verschied. Orten, Transportlisten	1942 - 1943 1943 1943
23	"	Change of strength reports, Transfers, arrivals from various places and transport- lists	Veränderungsmeldungen, Ueberstellungen, Neuzugänge von verschied.Orten und Transportlisten	1945 1944
24	"	Retransfers, arrivals from various places, change of strength reports and trans- portlists	Rücküberstellungen, Neuzu- gänge von verschied.Orten, Veränderungsmeldungen und Transportlisten	1940 - 1945
25	"	Change of strength reports, Transportlists, Women: Arrivals from various places	Veränderungsmeldungen, Transportlisten, Frauen: Neuzugänge von verschied. Orten	1938/1944/1945 1944
26	"	Change of strength reports and transportlists	Veränderungsmeldungen und Transportlisten	1944
27	"	Change of strength reports, Women: Arrivals from various places, Arrivals from various places and change of strength reports	Veränderungsmeldungen, Frauen: Neuzugänge von verschied.Orten, Neuzugänge von verschied. Orten und Veränderungs- meldungen	1944 1944 - 1945 1944

Film No.	Camp	Subject	Betreff	Time in camp or pris.number
Film Nr.	Lager			Zeit im Lager od.Häftl. Nr.
28	16 mm Buchenwald	Change of strength reports	Veränderungsmeldungen	1943 - 1945
29	"	Transportlists, Arrivals from various places, Death register of Kdo. S III, Change of strength reports	Transportlisten, Neuzugänge von verschied. Orten, Verzeichnis der Toten im Kdo. S III, Veränderungsmeldungen	1944 - 1945 1944 - 1945 1945
30	"	Arrivals from various places, Lists of transports to various Kdos.	Neuzugänge von verschied. Orten, Listen über Transporte nach verschied. Kdos.	Jan./Febr.1945 Juni 1941 - Jan. 1945
31	"	<u>Women:</u> Arrivals and transfers from and to various places, Lists of transports to various Kdos. Change of strength reports, Arrivals from various places	<u>Frauen:</u> Neuzugänge und Ueberstellun- gen von und nach verschied. Orten, Listen über Transporte nach verschied.Kdos. Veränderungsmeldungen, Neuzugänge von verschied. Orten	3.8.1944 - 4.1.1945 Jan. - März 1945 Jan. 44 - März 1945 Jan. 43 - Juni 1943
32	"	Arrivals from various places	Neuzugänge von verschied. Orten	22.7.44 - Dez. 1944
33	"	Transportlists	Transportlisten	1.1.44 - 31.12.1944

Film No.		Camp	Subject	Betreff	Time in camp or pris.number
Film Nr.		Lager			Zeit im Lager od.Häftl. Nr.
34	16 mm	Buchenwald	Arrivals from various places, Transportlists	Neuzugänge von verschied. Orten, Transportlisten	1.7.1944 - 28.2.1945 14.3.1944 - 9.3.1945
35		"	Lists of several Buchenwald-Kdos.	Listen mehrerer Buchenwald-Kdos.	
36		"	Arrivals from various places (women) and lists of female prisoners, Arrivals from various places (men), Lists of deceased pris., Transportlists	Neuzugänge von verschied. Orten (Frauen) und Listen weibl.Häftlinge, Neuzugänge von verschied. Orten (Männer), Listen verstorbener Häftl., Transportlisten	Sept.1944 - Dez. 1944 1944 - 1945 1.1. 1944 - 31.1.1945 1944
37		"	Selection of special workers and transportlists	Facharbeitermusterungen und Transportlisten	1943 - 1945
38		"	Arrivals from various places (men)	Neuzugänge von verschied. Orten (Männer)	1944
39		"	Arrivals from various places	Neuzugänge von verschied. Orten	Jan.1943 - Juni 1944
40		"	"	"	1943 und 1944
41		"	Arrivals from various places and transportlists, Transfers (men and women)	Neuzugänge von verschied. Orten und Transportlisten, Ueberstellungen (Männer und Frauen)	1944 und 1945

Film No.	Camp	Subject	Betreff	Time in camp or pris.number
Film Nr.	Lager			Zeit im Lager od.Häftl. Nummer
42	16 mm Buchenwald	Arrivals from various places and transportlists (women)	Neuzugänge von verschied. Orten und Transportlisten (Frauen)	1944 - 1945
43	"	Statistical strength reports, Arrivals from various places	Statistische Meldungen Neuzugänge von verschied. Orten	1937 - 1945 Dez.1943 - Dez.1944
44	"	Arrivals from various places Change of strength reports	Neuzugänge von verschied. Orten, Veränderungsmeldungen	Mai 1944 - Jan.1945 Jan.1944 - Dez.1944
45	"	Arrivals from various places, Departures, Questionnaires of pris.	Neuzugänge von verschied. Orten, Abgänge, Häftlings-Fragebogen	Jan.1945 - März 1945 Jan.1940 - Dez. 1940
46	"	Lists regarding to valuables and effects of prisoners, Camp - correspondence, Arrivals from various places (women)	Listen hinsichtlich Wert-sachen und Effekten von Häftlingen, Lager - Korrespondenz, Neuzugänge von verschied. Orten (Frauen)	Okt.1940 - Febr.1945 Dez.1944 - Jan. 1945
47	"	Arrivals from various places, Deceased prisoners	Neuzugänge von verschied. Orten, Verstorbene Häftlinge	Sept.1944 - März 1945 Juli 1941 - Dez. 1943

Film No.	Camp	Subject	Betreff	Time in camp or pris.number	
Film Nr.	Lager			Zeit im Lager od.Häftl.Nummer	
48	34 mm	Buchenwald	Numer.entry register of prisoners (women), Entry register of Jews from Vienna and Poland Block-books, Arrivals from Kdo."Erich"	Numer.Zugangsbuch der Häftlinge (Frauen), Eingangs-Verzeichnis der Juden von Wien und Polen, Block-Bücher, Zugänge vom Kdo."Erich"	12.001 - 18.000 39.001 - 41.000 November 1938 1 - 12.000 2.März 1945
49	16 mm	"	Individual death reports	Individuelle Todesmeldungen	1941 - 1945
50	"	"	"	"	1941 - 1945
51	"	"	"	"	1941 - 1945
52	"	"	"	"	1941 - 1945
53	"	"	"	"	1941 - 1945
54	"	"	"	"	1941 - 1945
55	"	"	"	"	1941 - 1945
56	"	"	"	"	1941 - 1945
57	"	"	"	"	1941 - 1945
58	"	"	"	"	1941 - 1945
59	"	"	"	"	1941 - 1945

F i l m s
F i l m e

Film No.	Camp	Subject	Betreff	Time in camp or pris.number
Film Nr.	Lager			Zeit im Lager od.Häftl. Nummer
1	11 rolls 34 mm	Constanz	Medical cards of DP's in the hospital at Constanz	Krankenkarten über DP's im Krankenhaus Constanz
1	34 mm	Dachau	Alphab.register of pris. (post-war compilation)	Alphab.Verzeichnis der Häftl. Aa - G (Bd. I) (Nachkriegs-Aufstellung)
2	"	"	"	" H - K (Bd. II)
3	"	"	"	" L - Q (Bd. III)
4	"	"	"	" R - Z (Bd. IV)
1	18 rolls 34 mm	Gross-Rosen	Change of strength reports	Veränderungsmeldungen
1	16 mm	Mauthausen	Death books	Totenbücher
2	"	"	"	"
3	5 rolls 34 mm	"	Lists of victims according to nationalities (post-war compilation)	Listen der Opfer nach Nationalitäten (Nachkriegs-Aufstellung)
4	31 rolls 34 mm	"	Transfers and releases (alphab.ordered)	Ueberstellungen und Entlassungen (alphab.angeordnet)
5	16 mm	"	Prisoner's personal cards	Häftlingspersonalkarten
1	13 rolls 34 mm	Mittelbau	Death book Sangershausen	Totenbuch Sangershausen

Item No.	Folder Book	Subject	Betreff	Time in camp or pris.number	Number of sheets
Ggstd. Nr.	Ordner Buch			Zeit im Lager od.Häftl. Nr.	Anzahl der Blätter
1	x	Records respecting disposition of German authorities re arrest of subjects hostile to the State	Unterlagen und Anordnungen deutscher Dienststellen über die Festnahme staatsfeindlicher Elemente		90
2	x	Records respecting disposition of German authorities regarding the confiscation of Jewish property in France	Unterlagen und Anordnungen deutscher Dienststellen über die Beschlagnahme von Jüdischem Besitz in Frankreich		448
3	x	Orders and decisions of German authorities re Germanism of Polish families and children, as well as the establishment of children's- and youth's-assembly camps (Lebensborn-homes)	Anordnungen und Entscheidungen deutscher Dienststellen über Germanisierung polnischer Familien und Kinder, sowie Einrichtung von Kinder- und Halbwüchsigensammellagern (Lebensborn-Heime)		23
4	x	Orders and records respecting the establishment of new concentration camps and labour training camps; conversion of camps into concentration camps	Anordnungen und Unterlagen über Errichtung neuer Konzentrationslager und Arbeitserziehungslager; Umwandlung von Lagern in Konzentrationslager		42

Miscellaneous Records of General or Historical Interest
Verschiedene Unterlagen von allgemeinem oder historischem Interesse

Item No.	Folder Book	Subject	Betreff	Time in camp or pris.number	Number of sheets
Ggstd. Nr.	Ordner Buch			Zeit im Lager od.Häftl. Nr.	Anzahl der Blätter
5	x	Decision and administrative instructions of the "SS-Wirtschafts-Verwaltungs-Hauptamt"	Entscheidungen und administrative Anordnungen des SS-Wirtschafts-Verwaltungs-Hauptamtes		80
6	x	"	"		38
7	x	Instructions of RSHA and Gestapo Düsseldorf to sub-officials concerning delivery into and measures taken in concentration- and labour training camps	Anweisungen des RSHA und der Gestapo Düsseldorf an nachgeordnete (unterstellte) Dienststellen betreffend Einweisungen und Massnahmen in Konzentrationslagern und Arbeitserziehungslagern	1933 - 1941	110
8	x	"	"	1942 - 1943	184
9	x	"	"	1944	118
10	x	Basic hand book of concentration camps in Germany 1944 Edition	Handbuch über Konzentrationslager in Deutschland Ausgabe 1944		321

Item No.	Folder Book	Subject	Betreff	Time in camp or pris.number	Number of sheets
Ggstd. Nr.	Ordner Buch			Zeit im Lager od.Häftl. Nr.	Anzahl der Blätter
11	x	Extracts from documentary evidence of the International Military Tribunal Nürnberg	Auszüge aus den Beweisurkunden des Internationalen Gerichtshofes in Nürnberg		185
12	x	Manual: "Die Allgemeine SS" 1944 Edition	Handbuch: "Die Allgemeine SS" Ausgabe 1944		140
13	x	Evaluation of documentation concerning prisoners of war, political and racial persecutees and foreign workers	Auswertung von Unterlagen über Kriegsgefangene, politisch und rassisch Verfolgte und Fremdarbeiter		314
14	x	Administration orders for concentration camps and classification of prisoners according to category of arrest	Verwaltungsanordnungen für Konzentrationslager und Gliederungen der Häftlinge nach Haftart		287
15	x	Correspondence pertaining to the pre-war CC's Lichtenburg, Sachsenburg, Esterwegen and Columbia house Berlin Orders of the SS stationed in Sachsenburg	Korrespondenz der Vorkriegs-Konzentrationslager Lichtenburg, Sachsenburg, Esterwegen und Kolumbia-Haus Berlin Befehle der in Sachsenburg stationierten SS		625

Item No.	Folder Book	Subject	Betreff	Time in camp or pris.number	Number of sheets
Ggstd. Nr.	Ordner Buch			Zeit im Lager od.Häftl. Nr.	Anzahl der Blätter
16	x	Reports and depositions re CC Auschwitz	Berichte und Aussagen über das KL Auschwitz		322
17	x	Official reports re CC Bergen-Belsen	Amtliche Berichte über das KL Bergen-Belsen		32
18	x	Original case-file of camp Breendonk ie., correspondence, reports and instructions regarding the maintenance of prisoners	Original-Akte des Lagers Breendonk mit Korrespondenz, Meldungen und Anordnungen über die Verpflegung der Häftlinge		173
19	x	Sworn statements of former Buchenwald-prisoners re illtreatments and murders of prisoners	Eidesstattliche Aussagen früherer Buchenwald-Häftlinge über Misshandlungen und Ermordungen von Häftlingen		732
20	x	Diary of the department for spotted-fever and Virus-research at the "Hygiene Amt" of the "Waffen-SS"	Tagebuch der Abteilung für Fleckfieber und Virus-Forschung am Hygiene-Amt der Waffen-SS		260
		Various reports and documents with details on CC Buchenwald	Verschied.Berichte und Dokumente mit Einzelheiten über das KL Buchenwald		

Item No.	Folder	Book	Subject	Betreff	Time in camp or Pris.No.	Number of sheets
Ggstd. Nr.	Ordner	Buch			Zeit im Lager od.Haeftl.Nr.	Anzahl der Blaetter
21	x		Activity reports of the camp hospital Buchenwald and Buchenwald-Kommandos to Dr.Hoven, SS-Standortarzt	Taetigkeitsberichte des Lager-Krankenbaues Buchenwald und der Buchenwald-Kommandos an den SS-Standortarzt Dr. Hoven	Maerz 43 - Maerz 45	276
22	x		Reports on investigation of alleged War Crimes	Ermittlungsberichte ueber Kriegsverbrechen		164
23	x		Reports on investigation of alleged War Crimes Medical experiments	Ermittlungsberichte ueber Kriegsverbrechen Medizinische Versuche		320
24	x		Strength reports of the Buchenwald-Kommandos (only figures)	Staerkemeldungen der Buchenwald-Kommandos (nur Zahler)	1.1.39 - 31.12.39 1.1.40 - 30. 9.40	537
25	x		"	"	1.10.40 - 31.12.40	350
26	x		"	"	1.1.41 - 30. 6.41	330
27	x		"	"	1.7.41 - 31.12.41	313

Miscellaneous Records of General or Historical Interest
Verschiedene Unterlagen von allgemeinem oder historischem Interesse

Item No.	Folder Book	Subject	Betreff	Time in camp or pris.number	Number of sheets
Ggstd. Nr.	Ordner Buch			Zeit im Lager od.Häftl. Nr.	Anzahl der Blätter
28	x	Strength reports of the Buchenwald-Kommandos (only figures)	Stärkemeldungen der Buchenwald-Kommandos (nur Zahlen)	1. 1.42 - 31. 3.42	150
29	x	"	"	1. 4.42 - 31. 7.42	261
30	x	"	"	1. 8.42 - 31.12.42	309
31	x	"	"	1. 1.43 - 31.12.43	157
32	x	"	"	1. 1.44 - 31.12.44	644
33	x	Statistic of labour service and strength in the Buchenwald-Kommandos	Statistik über Arbeits-einsatz und Stärke in den Buchenwald-Kommandos		144
34	x	Lists of strengths of the Buchenwald-Kommandos	Listen über Stärken der Buchenwald-Kommandos		81

Item No.	Folder Book	Subject	Betreff	Time in camp or pris.number	Number of sheets
Ggstd. Nr.	Ordner Buch			Zeit im Lager od.HBftl. Nr.	Anzahl der Blätter
35	x	Strength reports of the Buchenwald-Kommandos for women	Stärkemeldungen der Buchenwald-Frauenkommandos		159
		Issuing of serial numbers to the Buchenwald-Kommandos for women	Verteilung von Nummernserien an die Buchenwald- Frauenkommandos		
36	x	Labour service reports of the Buchenwald-Kommandos for women	Arbeitseinsatzberichte der Buchenwald-Frauenkommandos		502
37	x	General correspondence with the various Buchenwald- Kommandos for women	Allgemeine Korrespondenz mit den verschiedenen Buchenwald-Frauenkommandos		90
38	x	Monthly camp statistics	Monatliche Lagerstatistiken	1937 - 1944	389
39	x	Strength reports of the Buchenwald-Kdo.Berlstedt	Stärkemeldungen des Buchenwald-Kdo.Berlstedt		145

Miscellaneous Records of General or Historical Interest
 Verschiedene Unterlagen von allgemeinem oder historischem Interesse

Item No.	Folder Book	Subject	Betreff	Time in camp or pris.No.	Number of sheets
Ggstd. Nr.	Ordner Buch			Zeit im Lager od.HMftl. Nr.	Anzahl der Blätter
40	x	CC Buchenwald, Requests of maintenance (only figures)	KL Buchenwald, Verpflegungsanforderungen (nur Zahlen)		508
41	x	CC Buchenwald, Requests of special rations for hard labourers	KL Buchenwald, Anforderungen von Sonder- zulagen für Schwerarbeiter		366
42	x	CC Buchenwald, Daily strength reports of the blocks and the camp- Kommandos (only figures)	KL Buchenwald, Tägliche Stärkemeldungen der Blocks und Lagerkommandos (nur Zahlen)		704
43	x	CC Buchenwald, Statistical strength reports by category of prisoners	KL Buchenwald, Statistische Stärkemeldungen nach Haftarten		426
44	x	CC Buchenwald, Statistical strength reports of the Kommandos inside the camp (only figures)	KL Buchenwald, Statistische Stärkemeldungen der Innenkommandos (nur Zahlen)	1937 - 1939	225
45	x	"	"	1940 - 1945	362

Miscellaneous Records of General or Historical Interest
 Verschiedene Unterlagen von allgemeinem oder historischem Interesse

Item No.	Folder Book	Subject	Betreff	Time in camp or pris.number	Number of sheets
Ggstd. Nr.	Ordner Buch			Zeit im Lager od.Häftl. Nr.	Anzahl der Blätter
46	x	CC Buchenwald, Requests for guards	KL Buchenwald, Postenanforderungen		346
47	x	CC Buchenwald, General correspondence	KL Buchenwald, Allgemeine Korrespondenz	1936 - 1939	352
48	x	"	"	1940	218
49	x	"	"	1941	362
50	x	"	"	1942 - 1943	515
51	x	"	"	1.1.44 - 31. 8.44	377
52	x	"	"	1.9.44 - 31.12.44	398
53	x	"	"	1945	214
54	x	CC Buchenwald, Bills of lading and vouchers	KL Buchenwald Frachtbriefe und Belege		380

Miscellaneous Records of General or Historical Interest
Verschiedene Unterlagen von allgemeinem oder historischem Interesse

Item No.	Folder Book	Subject	Betreff	Time in camp or pris.number	Number of sheets
Ggstd. Nr.	Ordner Buch			Zeit im Lager od.Häftl. Nr.	Anzahl der Blätter
55	x	Settling accounts between CC Buchenwald and the firms	Abrechnungen zwischen KL Buchenwald und den Firmen	1941 - Aug.43	382
56	x	"	"	Sept.43 - März 44	437
57	x	"	"	Apr.44 - Aug. 44	493
58	x	"	"	Sept,44 - Dez. 44	598
59	x	"	"	1945	199
60	x	CC Buchenwald, Vouchers and requests for supplies	KL Buchenwald, Rechnungsbelege und Materialanforderungen		515
61	x	Reports and requests of the camp physician Buchenwald	Berichte und Anforderungen des Lagerarztes Buchenwald		554

Item No.	Folder Book	Subject	Betreff	Time in camp or pris.number	Number of sheets
Ggstd. Nr.	Ordner Buch			Zeit im Lager od.Häftl. Nr.	Anzahl der Blätter
62	x	Reports of investigation on the conditions of the camps of the Muhlendorf group, Kdo. of CC Dachau Order of release of prisoners due to Hitler's birthday in 1939 History of the International Information Office Dachau Reports on meetings held after the liberation of CC Dachau between the International Prisoners Committee (I.P.C.) and representations of the US-Army	Ermittlungsberichte über die Verhältnisse in den Lagern der Muhlendorf Gruppe, Kdo. von Dachau Anordnung über Entlassung von Häftlingen anlässlich Hitlers Geburtstag im Jahr 1939 Geschichte des Internationalen Informationsbüros Dachau Berichte über abgehaltene Zusammenkünfte zwischen dem Internationalen Häftlings-Komitee Dachau und Vertretern der US-Armee nach der Befreiung des KL Dachau		210
63	x	Orders and official correspondence between CC Dachau and other offices	Anordnungen und amtliche Korrespondenz zwischen KL Dachau und anderen Dienststellen		125
64	x	Strength reports of CC Dachau (only figures)	Stärkemeldungen des KL Dachau (nur Zahlen)	16.4.41 - 31.12.41	284

Miscellaneous Records of General or Historical Interest
Verschiedene Unterlagen von allgemeinem oder historischem Interesse

Item No.	Folder Book	Subject	Betreff	Time in camp or pris. No.	Number of sheets
Ggstd. Nr.	Ordner Buch			Zeit im Lager od. Häftl. Nr.	Anzahl der Blätter
65	x	Strength reports of CC Dachau (only figures)	Stärkemeldungen des KL Dachau (nur Zahlen)	12.11.44 - 25. 4.45	279
66	x	Strength reports of Dachau - Kdo. Waldlager	Stärkemeldungen des Dachau - Kdos. Waldlager	13. 8.44 - 19. 3.45	386
67	x	CC Dachau, Statistics and settling accounts	KL Dachau, Statistiken und Abrechnungen	1. 1.45 - 14. 4.45	195
68	x	CC Dachau, Vouchers and premium-lists	KL Dachau, Rechnungsbelege und Prämienlisten		416
69	x	CC Dachau, File register of prisoner's files (only figures)	KL Dachau, Aktenverzeichnis von Häftlingsakten (nur Zahlen)	128 001 - 149 999	312
70	x	Statistics and strength reports of the camp office Dachau (after liberation)	Statistiken und Stärkemeldungen der Lagerverwaltung Dachau (nach der Befreiung)		103

Item No.	Folder Book	Subject	Betreff	Time in camp or pris.No.	Number of sheets
Ggstd. Nr.	Ordner Buch			Zeit im Lager od.Häftlings-Nr.	Anzahl der Blätter
71	x	Strength reports on the nationality groups and reports on the daily changes in the camp Dachau	Stärkemeldungen über die Nationalitäten-Gruppen und Berichte über tägliche Veränderungen im Lager Dachau	20. 5.45 - 26. 7.45	203
72	x	"	"	27. 7.45 - 16.10.45	201
73	x	"	"	18. 5.45 - 14. 9.45	481
74	x	"	"	20. 5.45 - 15.10.45	485
75	x	Strength reports and lists of various groups in the camp Dachau (after liberation)	Stärkemeldungen und Listen verschiedener Gruppen im Lager Dachau (nach der Befreiung)		200
76	x	"	"		378
77	x	Miscellaneous lists and reports of the camp office Dachau (after liberation)	Verschiedene Listen und Berichte der Lagerverwaltung Dachau (nach der Befreiung)		464

Miscellaneous Records of General or Historical Interest
Verschiedene Unterlagen von allgemeinem oder historischem Interesse

Item No.	Folder Book	Subject	Betreff	Time in camp or pris.No. Zeit im Lager od.Häftl. Nr.	Number of sheets Anzahl der Blätter
Ggstd. Nr.	Ordner Buch				
78	x	Correspondence of the camp labour office Dachau	Korrespondenz des Lager-Arbeitsamtes Dachau		154
79	x	Miscellaneous lists of the International Information Office Dachau	Verschiedene Listen des Internationalen Informations-Büros Dachau		122
80	x	General correspondence of the International Information Office Dachau	Allgemeine Korrespondenz des Internationalen Informations-Büros Dachau		386
81	x	"	"		316
82	x	"	"		211
83	x	Correspondence of the International Information Office Dachau	Korrespondenz des Internationalen Informations-Büros Dachau		
			A - E		410
84	x	"	F - G	"	449
85	x	"	H - K	"	630

Item No.	Folder Book	Subject	Betreff	Time in camp or pris. No.	Number of sheets
Ggstd. Nr.	Ordner Buch			Zeit im Lager od. Häftl. Nr.	Anzahl der Blätter
86	x	Correspondence of the International Information Office Dachau	Korrespondenz des Internationalen Informations-Büros Dachau		486
			L - O		
87	x	"	P - R	"	695
88	x	"	- S -	"	525
89	x	"	T - V	"	470
90	x	"	W - Z	"	455
91	x	"	A - L	"	353
92	x	"	M - Z	"	325
93	x	Correspondence of the International Information Office Dachau and minutes of meetings of the International Prisoners' Committee	Korrespondenz des Internationalen Informations-Büros Dachau und Sitzungsberichte des Internationalen Häftlings-Komitees		431

Miscellaneous Records of General or Historical Interest
Verschiedene Unterlagen von allgemeinem oder historischem Interesse

Item No.	Folder	Book	Subject	Betreff	Time in camp or pris.No.	Number of sheets
Ggstd. Nr.	Ordner	Buch			Zeit im Lager od.Häftl. Nr.	Anzahl der Blätter
94	x		Lists and administration records of the Polish Committee Dachau	Listen und Verwaltungsunterlagen des Polnischen Komitees Dachau		493
95	x		"	"		295
96	x		"	"		388
97	x		"	"		391
98	x		Correspondence of the camp office Dachau with the Red Cross (after liberation)	Korrespondenz der Lagerverwaltung Dachau mit dem Roten Kreuz (nach der Befreiung)		166
99	x		Reports on the conditions prevailing in the CC Dora-Mittelbau and a brief history of the Dora-Nordhausen concentration camp	Berichte über im KL Dora-Mittelbau herrschende Zustände und eine kurze Geschichte über das KL Dora-Nordhausen		293

Item No.	Folder Book	Subject	Betreff	Time in camp or pris.No.	Number of sheets
Ggstd. Nr.	Ordner Buch			Zeit im Lager od.Häftl. Nr.	Anzahl der Blätter
100	x	Investigations and statements re the conditions in CC Flossenbürg	Ermittlungen und Bestätigungen über die Verhältnisse im KL Flossenbürg		137
101	x	CC Flossenbürg, Strength reports, orders and vouchers	KL Flossenbürg, Stärkemeldungen, Anordnungen und Rechnungsbelege	1939 - 1942	145
102	x	"	"	1943	295
103	x	"	"	1944 - 1945	108
104	x	"	"	1943 - 1945	163
105	x	Orders of expulsions from the Ghetto Litzmannstadt	Ausweisungsanordnungen aus dem Ghetto Litzmannstadt		4

Miscellaneous Records of General or Historical Interest
Verschiedene Unterlagen von allgemeinem oder historischem Interesse

Item No.	Folder Book	Subject	Betreff	Time in camp or pris.number	Number of sheets
Ggstd. Nr.	Ordner Buch			Zeit im Lager od.Häftl. Nr.	Anzahl der Blätter
106	x	Anonymous letter directed to the "SS-Reichsführer Himmler" complaining about the conditions in SS-special camp Hinzert	Anonymer Brief an den SS-Reichsführer Himmler, in dem Klage über die Verhältnisse im SS-Sonderlager Hinzert geführt wird		78
		Reports on the camp Sandbostel, Ghetto Minsk and the extermination camp Sobibor	Berichte über das Lager Sandbostel, Ghetto Minsk und das Vernichtungslager Sobibor		
107	x	Reports on the CC Lublin (Majdanek)	Berichte über das KL Lublin (Majdanek)		12
108	x	Reports on investigation of alleged War Crimes, sworn statements and photos of CC Mauthausen	Ermittlungsberichte über Kriegsverbrechen, eidesstattliche Aussagen und Fotos des KL Mauthausen		388
109	x	Description of the conditions prevailing in the CC Mauthausen reported by the former inmate Kriminalkommissar Kanthack	Schilderung der im KL Mauthausen herrschenden Zustände, berichtet von dem ehemaligen Insassen Kriminalkommissar Kanthack		205

Miscellaneous Records of General or Historical Interest
Verschiedene Unterlagen von allgemeinem oder historischem Interesse

Item No.	Folder Book	Subject	Betreff	Time in camp or pris. No. Zeit im Lager od. Häftl. Nr.	Number of sheets Anzahl der Blätter
Ggstd. Nr.	Ordner Buch				
110	x	Reports on investigation of alleged War Crimes and sworn statements of former inmates and SS-officials of CC Mauthausen	Ermittlungsberichte über Kriegsverbrechen und eidesstattliche Aussagen früherer Insassen und SS-Angehöriger des KL Mauthausen		230
111	x	"	"		154
112	x	"	"		245
113	x	"	"		213
114	x	"	"		83
115	x	Reports on the various Kommandos of CC Natzweiler Photos of the "Medical Experimental Laboratory Struthof"	Berichte über die verschied. Kommandos des KL Natzweiler Fotos des "Medizinischen Versuchslabors Struthof"		389
116	x	Statistics and vouchers of the Natzweiler Kdos. Kochem and Kochendorf	Statistiken und Rechnungsbelege des Natzweiler Kdos. Kochem und Kochendorf		178

Item No.	Folder Book	Subject	Betreff	Time in camp or pris.number	Number of sheets
Ggstd. Nr.	Ordner Buch			Zeit im Lager od.Häftl. Nr.	Anzahl der Blätter
117	x	Administration records of various Natzweiler Kommandos	Verwaltungsunterlagen verschied. Natzweiler Kommandos		286
118	x	Reports on the salvage of the wreck of "THIELBECK"	Berichte über die Bergung des Wracks der "THIELBECK"		261
119	x	Original documents salvaged from the wreck of "THIELBECK"	von dem Wrack der "THIELBECK" geborgene Originaldokumente		85
		Broadcast-report on the shipping disaster in the Lübeck-Bay in May 1945	Rundfunkbericht über die Schiffskatastrophe in der Lübecker Bucht im Mai 1945		
120	x	Reports on CC Neuengamme	Berichte über das KL Neuengamme		91
121	x	Reports on CC Ravensbrück	Berichte über das KL Ravensbrück		47
122	x	Report on deportations to Riga	Bericht über Deportationen nach Riga		3

Item No.	Folder Book	Subject	Betreff	Time in camp or pris.number Zeit im Lager od.Häftl. Nr.	Number of sheets Anzahl der Blätter
123	x	Report on CC Sachsenhausen	Bericht über das KL Sachsenhausen		3
124	x	Reports and statements on the prevailing conditions in the CC Sachsenhausen	Berichte und Aussagen über die im KL Sachsenhausen herrschenden Zustände		3
125	x	Report on the Ghetto Theresienstadt	Bericht über das Ghetto Theresienstadt		4
126	x	Reports and statements on various CC's in Yugoslavia	Berichte und Aussagen über verschiedene KL in Jugoslawien		33
127	x	Medical records of the "Hygiene Institute of the Waffen-SS in Berlin"	Medizinische Unterlagen des Hygiene Instituts der Waffen-SS in Berlin		324
		Documents about the "Patriotic Front - New Belgium"	Dokumente über die "Heimattreue Front - Neubelgien"	1936 - 1938	
		Original documents found in a crashed plane of a French General	Originaldokumente, gefunden in dem abgestürzten Flugzeug eines französischen Generals	27. 8. 45	

Item No.	Folder Book	Subject	Betreff	Time in camp or pris.No.	Number of sheets
Ggstd. Nr.	Ordner Buch			Zeit im Lager od.Häftl.Nr.	Anzahl der Blätter
128	x	Records of the Security Police of the Reichsführer SS, SD-District Nürnberg and Frankfurt on foreign workers and POW's	Unterlagen des Sicherheitsdienstes des Reichsführers SS, SD-Abschnitt Nürnberg und Frankfurt über ausländische Arbeiter und Kriegsgefangene		492
129	x	Original records and -orders of the Gestapo Düsseldorf regarding the deportation of Jews	Original-Unterlagen und -Anordnungen der Gestapo Düsseldorf hinsichtlich der Deportation von Juden		247
130	x	Jewish newspaper "Gazeta Zydowska" Krakow Issue 1940 No. 1 - 47	Jüdische Zeitung "Gazeta Zydowska" Krakow Jahrgang 1940 Nr. 1 - 47		309
131	x	Jewish newspaper "Gazeta Zydowska" Krakow Issue 1941 No. 1 - 74	Jüdische Zeitung "Gazeta Zydowska" Krakow Jahrgang 1941 Nr. 1 - 74		310

Item No.	Folder Book	Subject	Betreff	Time in camp or pris.No.	Number of sheets
Ggstd. Nr.	Ordner Buch			Zeit im Lager od. Häftl. Nr.	Anzahl der Blätter
1	x	"Lebensborn" - General correspondence files	"Lebensborn" - Allgemeine Korrespondenz-Akten		
2	x	"	"		
3	x	"	"		
4	x	"	"		
5	x	"	"		
6	x	"	"		
7	x	"	"		
8	x	"	"		
9	x	"	"		
10	x	"	"		
11	x	"	"		
12	x	"	"		
13	x	"	"		

Item No.	Folder Book	Subject	Betreff	Time in camp or pris.number	Number of sheets
Ggstd. Nr.	Ordner Buch			Zeit im Lager od.Häftl. Nr.	Anzahl der Blätter
14	x	"Lebensborn" - General correspondence files	"Lebensborn" - Allgemeine Korrespondenz-Akten		
15	x	"	"		
16	x	"	"		
17	x	"	"		
18	x	"	"		
19	x	"	"		
20	x	"	"		
21	x	"	"		
22	x	"	"		
23	x	"	"		
24	x	"	"		
25	x	"	"		
26	x	"	"		

Item No.	Folder Book	Subject	Betreff	Time in camp or pris. No.	Number of sheets
Ggstd. Nr.	Ordner Buch			Zeit im Lager od. Häftl. Nr.	Anzahl der Blätter
27	x	"Lebensborn" - General correspondence files	"Lebensborn" - Allgemeine Korrespondenz-Akten		
28	x	"	"		
29	x	"	"		
30	x	"	"		
31	x	"	"		
32	x	"	"		
33	x	"	"		
34	x	"	"		
35	x	"	"		
36	x	"	"		
37	x	"	"		

Item No.	Folder or Bundle	Book	District	Subject	Betreff	Number of children Zahl der Kinder
Gegstd. Nr.	Ordner Bund	Buch	Kreis			
			<u>Land Bayern</u>	Questionnaires of adoptive children	Fragebogen adop- tierter Kinder	
1	x	AG	Abensberg	"	"	2
2	x	"	Aibling	"	"	20
3	x	"	Aichach	"	"	4
4	x	"	Altötting	"	"	28
5	x	"	Alzenau/Mainfranken	"	"	13
6	x	"	Amberg	"	"	27
7	x	"	Ansbach	"	"	43
8	x	"	Arnstein/Unterfr.	"	"	1
9	x	"	Aschaffenburg	"	"	36
10	x	"	Auerbach/Oberfr.	"	"	5
11	x	"	Augsburg	"	"	78
12	x	"	Bamberg	"	"	33
13	x	"	Bayreuth	"	"	34
14	x	"	Beilngries	"	"	5
15	x	"	Berchtesgaden	"	"	21
16	x	"	Berneck	"	"	4
17	x	"	Bischofsheim/Rhoen	"	"	2
18	x	"	Bogen	"	"	5
19	x	"	Brückenau	"	"	30
20	x	"	Buchloe	"	"	10
21	x	"	Burgau	"	"	4
22	x	"	Burghausen/ Obb.	"	"	12
23	x	"	Burglengenfeld	"	"	4
24	x	"	Cham	"	"	8
25	x	"	Coburg	"	"	45
26	x	"	Dachau	"	"	17
27	x	"	Deggendorf	"	"	17
28	x	"	Dillingen	"	"	3
29	x	"	Dingolfing	"	"	6
30	x	"	Dinkelsbühl	"	"	5

Item No. Gegstd. Nr.	Folder or Bundle Ordner o. Bund	Book Buch	District Kreis	Subject	Betreff	Number of children Zahl der Kinder
			<u>Land Bayern</u>	Questionnaires of adoptive children	Fragebogen adop- tierter Kinder	
31	x	AG	Donauwörth	"	"	13
32	x	"	Dorfen/Kr.Erding	"	"	5
33	x	"	Ebermannstadt	"	"	3
34	x	"	Ebern	"	"	9
35	x	"	Ebersberg	"	"	38
36	x	"	Eggenfelden	"	"	12
37	x	"	Eichstätt	"	"	5
38	x	"	Eltmann	"	"	6
39	x	"	Erding	"	"	8
40	x	"	Erlangen	"	"	28
41	x	"	Eschenbach/Oberfr.	"	"	3
42	x	"	Feuchtwangen	"	"	9
43	x	"	Forchheim	"	"	7
44	x	"	Freising	"	"	24
45	x	"	Freyung	"	"	4
46	x	"	Fürstenfeldbruck	"	"	23
47	x	"	Fürth	"	"	68
48	x	"	" i.Walde	"	"	2
49	x	"	Füssen	"	"	19
50	x	"	Garmisch - Partenk.	"	"	38
51	x	"	Geisenfeld	"	"	3
52	x	"	Gemünden	"	"	9
53	x	"	Gerolshofen	"	"	1
54	x	"	Grafenau	"	"	11
55	x	"	Greding	"	"	3
56	x	"	Griesbach	"	"	14
57	x	"	Günzburg	"	"	3
58	x	"	Gunzenhausen	"	"	6
59	x	"	Haag/Obb.	"	"	6
60	x	"	Hassfurt	"	"	3

Children Search Archives
Kindersucharchiv

Item No.	Folder or Bundle	Book	District	Subject	Betreff	Number of children
Gegstd. Nr.	Ordner o. Bund	Buch	Kreis			Zahl der Kinder
			<u>Land Bayern</u>	Questionnaires of adoptive children	Fragebogen adop- tierter Kinder	
61	x	AG Heidenheim		"	"	6
62	x	" Heilsbronn		"	"	3
63	x	" Hemau		"	"	5
64	x	" Hengersberg		"	"	8
65	x	" Hersbruck		"	"	12
66	x	" Herzogenaurach		"	"	9
67	x	" Hilpoltstein		"	"	2
68	x	" HSchstadt a.d.Aisch		"	"	5
69	x	" Hof		"	"	19
70	x	" Hofheim/Ufr.		"	"	2
71	x	" Illertissen		"	"	3
72	x	" Immenstadt		"	"	8
73	x	" Ingolstadt		"	"	5
74	x	" Karlstadt		"	"	13
75	x	" Kaufbeuren		"	"	13
76	x	" Kelheim		"	"	5
77	x	" Kemnath-Stadt		"	"	2
78	x	" Kempten/Allgäu		"	"	43
79	x	" Kipfenberg		"	"	3
80	x	" Kirchenlamitz		"	"	7
81	x	" Bad Kissingen		"	"	10
82	x	" Kitzingen		"	"	14
83	x	" Königshofen i.Gr.		"	"	3
84	x	" Kötzing		"	"	7
85	x	" Kronach		"	"	15
86	x	" Krumbach		"	"	4
87	x	" Kulmbach		"	"	18
88	x	" Landau a.d.Isar		"	"	7
89	x	" Landsberg		"	"	19
90	x	" Landshut		"	"	28

Item No. Gegstd. Nr.	Folder or Bundle Ordner o. Bund	Book Buch	District Kreis	Subject	Betreff	Number of children Zahl der Kinder
			<u>Land Bayern</u>	Questionnaires of adoptive children	Fragebogen adop- tierter Kinder	
91	x		AG Lauf/Pegnitz	"	"	11
92	x		" Laufen	"	"	17
93	x		" Lichtenfels	"	"	6
94	x		" Lohr	"	"	5
95	x		" Ludwigsstadt	"	"	2
96	x		" Mainburg	"	"	2
97	x		" Mallersdorf	"	"	6
98	x		" Marktheidenfeld	"	"	5
99	x		" Markt Oberdorf	"	"	4
100	x		" Mellrichstadt	"	"	3
101	x		" Memmingen	"	"	34
102	x		" Miesbach	"	"	16
103	x		" Miltenberg	"	"	7
104	x		" Mindelheim	"	"	5
105	x		" Mitterfels	"	"	2
106	x		" Monheim/Schw.	"	"	3
107	x		" Moosburg	"	"	10
108	x		" Mühldorf	"	"	5
109	x		" Münchberg	"	"	8
110	x		" München I A-E	"	"	87
111	x		" " II F-H	"	"	95
112	x		" " III I-L	"	"	75
113	x		" " IV M-Sch	"	"	124
114	x		" " V S-Z	"	"	81
115	x		" Münnerstadt	"	"	5
116	x		" Nabburg	"	"	7
117	x		" Naila	"	"	7
118	x		" Neuburg a.d.Donau	"	"	19
119	x		" Neukirchen Hl.Bl.	"	"	2
120	x		" Neumarkt/Opf.	"	"	9

Children Search Archives
Kindersucharchiv

Item No. Gegstd. Nr.	Folder or Bundle Ordner o. Bund	Book Buch	District Kreis	Subject	Betreff	Number of children Zahl der Kinder
<u>Land Bayern</u>						
121	x		AG Neumarkt-St.Veit	Questionnaires of adoptive children	Fragebogen adop- tierter Kinder	2
122	x		" Neunburg vorm Wald	"	"	1
123	x		" Neustadt a.d.Aisch	"	"	16
124	x		" Neustadt b.Coburg	"	"	15
125	x		" Bad Neustadt/Saale	"	"	13
126	x		" Neustadt/Waldnaab	"	"	8
127	x		" Neu - Ulm	"	"	7
128	x		" Nittenau	"	"	1
129	x		" Nördlingen	"	"	9
130	x		" Nürnberg	"	"	84
131	x		" Oberglunzburg	"	"	7
132	x		" Obernburg	"	"	11
133	x		" Oberviechtach	"	"	4
134	x		" Ochsenfurt	"	"	8
135	x		" Oettingen	"	"	2
136	x		" Parsberg/Opf.	"	"	2
137	x		" Passau	"	"	22
138	x		" Pegnitz	"	"	11
139	x		" Pfaffenhofen/Ilm	"	"	7
140	x		" Pfarrkirchen	"	"	12
141	x		" Pottenstein	"	"	2
142	x		" Prien	"	"	17
143	x		" Regen	"	"	13
144	x		" Regensburg	"	"	62
145	x		" Regenstauf	"	"	1
146	x		" Bad Reichenhall	"	"	17
147	x		" Riedenburg	"	"	4
148	x		" Roding/Opf.	"	"	6
149	x		" Rosenheim	"	"	55
150	x		" Roth	"	"	18

Item No.	Folder or Book Bundle	District	Subject	Betreff	Number of children Zahl der Kinder
Gegstd. Nr.	Ordner o. Bund	Kreis			
		<u>Land Bayern</u>	Questionnaires of adoptive children	Fragebogen adop- tierter Kinder	
151	x	AG Rothenburg o.d.T.	"	"	21
152	x	" Rottenburg	"	"	3
153	x	" Rotthalmünster	"	"	15
154	x	" Scheinfeld	"	"	7
155	x	" Schongau	"	"	24
156	x	" Schrobenhausen	"	"	7
157	x	" Schwabach	"	"	27
158	x	" Schwabmünchen	"	"	11
159	x	" Schwandorf	"	"	7
160	x	" Schweinfurt	"	"	26
161	x	" Selb	"	"	13
162	x	" Simbach	"	"	16
163	x	" Sonthofen	"	"	18
164	x	" Stadtsteinach	"	"	3
165	x	" Starnberg	"	"	28
166	x	" Straubing	"	"	21
167	x	" Sulzbach-Rosenberg	"	"	6
168	x	" Tegernsee	"	"	13
169	x	" Tirschenreuth	"	"	5
170	x	" Bad Tölz	"	"	31
171	x	" Traunstein	"	"	46
172	x	" Trostberg	"	"	10
173	x	" Türkheim	"	"	8
174	x	" Uffenheim	"	"	3
175	x	" Viechtach	"	"	11
176	x	" Vilsbiburg	"	"	10
177	x	" Vilseck	"	"	1
178	x	" Vilshofen	"	"	7
179	x	" Vohenstrauß	"	"	2
180	x	" Waldkirchen	"	"	4

Children Search Archives
Kindersucharchiv

Item No. Gegstd. Nr.	Folder or Bundle Ordner Bund	Book o. Buch	District Kreis	Subject	Betreff	Number of children Zahl der Kinder
<u>Land Bayern</u>						
				Questionnaires of adoptive children	Fragebogen adop- tierter Kinder	
181	x		AG Waldmünchen	"	"	3
182	x		" Waldsassen	"	"	4
183	x		" Wasserburg am Inn	"	"	14
184	x		" Wassertrüdingen	"	"	5
185	x		" Wegscheid	"	"	7
186	x		" Weiden Opf.	"	"	14
187	x		" Weilheim	"	"	44
188	x		" Weissenburg/Bay.	"	"	11
189	x		" Weissenhorn	"	"	13
190	x		" Wertingen	"	"	8
191	x		" Windsheim	"	"	15
192	x		" Wolfratshausen	"	"	12
193	x		" Wörth	"	"	6
194	x		" Wunsiedel	"	"	12
195	x		" Würzburg	"	"	48
196	x		" Zusmarshausen	"	"	16
<u>Land Gross-Hessen</u>						
197	x		AG Alsfeld	"	"	8
198	x		" Arolsen	"	"	4
199	x		" Bad Homburg	"	"	29
200	x		" Bad Nauheim	"	"	20
201	x		" Bad Orb	"	"	1
202	x		" " Schwalbach	"	"	9
203	x		" " Vilbel	"	"	2
204	x		" " Wildungen	"	"	9
205	x		" Bensheim	"	"	22
206	x		" Biedenkopf	"	"	5
207	x		" Borken	"	"	2

Item No.	Folder or Bundle	Book	District	Subject	Betreff	Number of children
Gegstd. Nr.	Ordner Bund	o. Buch	Kreis			Zahl der Kinder
			<u>Land Gross-Hessen</u>	Questionnaires of adoptive children	Fragebogen adoptierter Kinder	
208	x	AG	Braunfels	"	"	13
209	x	"	Büdingen	"	"	8
210	x	"	Butzbach	"	"	14
211	x	"	Darmstadt	"	"	86
212	x	"	Dieburg	"	"	16
213	x	"	Dillenburg	"	"	4
214	x	"	Ehringshausen	"	"	1
215	x	"	Eschwege	"	"	8
216	x	"	Frankenberg/Eder	"	"	6
217	x	"	" " Zweigstelle Battenberg	"	"	3
218	x	"	Frankfurt/M. I	"	"	45
219	x	"	" " II	"	"	3
220	x	"	Friedberg	"	"	12
221	x	"	Fritzlar	"	"	5
222	x	"	Fulda I	"	"	23
223	x	"	" " II Zweigstelle Gersfeld/Rhön	"	"	7
224	x	"	" " III Zweigstelle Hilders/Rhön	"	"	8
225	x	"	" " IV Zweigstelle Neuhof	"	"	10
226	x	"	Fürth/Odenwald	"	"	9
227	x	"	Gelnhausen	"	"	17
228	x	"	Giessen	"	"	46
229	x	"	Gladenbach	"	"	3
230	x	"	Gross-Gerau	"	"	54
231	x	"	Gross-Umstadt	"	"	6
232	x	"	Grünberg	"	"	5
233	x	"	Hadamar	"	"	6
234	x	"	Hanau I	"	"	30
235	x	"	" " II Zweigst. Windecken	"	"	12

Children Search Archives
Kindersucharchiv

Item No.	Folder or Bundle	Book	District	Subject	Betreff	Number of children Zahl der Kinder
Ggstd. Nr.	Ordner od. Bund	Buch	Kreis			
			<u>Land Gross-Hessen</u>	Questionnaires of adoptive children	Fragebogen adop- tierterKinder	
236	x	AG	Herborn	"	"	18
237	x	"	Hersfeld	"	"	19
238	x	"	Hirschhorn/Neckar	"	"	4
239	x	"	Hochheim/M.	"	"	13
240	x	"	Höchst i/Odw.	"	"	2
241	x	"	Hofgeismar	"	"	7
242	x	"	Homberg/Oberhessen	"	"	5
243	x	"	Hünfeld	"	"	15
244	x	"	Idstein/Ts.	"	"	14
245	x	"	Karlshafen	"	"	10
246	x	"	Kassel I	"	"	61
247	x	"	" II	"	"	51
248	x	"	Kirchhain I	"	"	11
249	x	"	" II Zweigst. Ge- münden/Wohra	"	"	1
250	x	"	Königstein/Ts.	"	"	10
251	x	"	Korbach	"	"	4
252	x	"	Lampertheim	"	"	15
253	x	"	Langen	"	"	22
254	x	"	Langenselbold	"	"	8
255	x	"	Laubach	"	"	1
256	x	"	Lauterbach I	"	"	2
257	x	"	" II Zweigst. Herbstein	"	"	1
258	x	"	" III Zweigst. Schlitz	"	"	2
259	x	"	" IV Zweigst. Ulrichstein	"	"	3
260	x	"	Limburg/Lahn I	"	"	14
261	x	"	" " II Zweigst. Camberg/Nassau	"	"	2
262	x	"	Marburg/Lahn	"	"	18

Item No. Gegstd. Nr.	Folder or Bundle Ordner od. Bund	Book Buch	District Kreis	Subject	Betreff	Number of children Zahl der Kinder
			<u>Land Gross-Hessen</u>	Questionnaires of adoptive children	Fragebogen adop- tierter Kinder	
263	x		AG Melsungen I	"	"	7
264	x		" " II Zweigst.Felsberg	"	"	10
265	x		" " III " Spangenberg	"	"	4
266	x		" Michelstadt I	"	"	8
267	x		" " Zweigstelle Beerfelden	"	"	2
268	x		" Neukirchen	"	"	6
269	x		" Nidda I	"	"	7
270	x		" " II Zweigst. Schotten	"	"	7
271	x		" Offenbach/M I	"	"	30
272	x		" " II	"	"	24
273	x		" " III	"	"	28
274	x		" Ortenberg I	"	"	7
275	x		" " II Zweigst.Aldenstadt	"	"	1
276	x		" Reichelsheim/Odw.	"	"	2
277	x		" Reinheim/Odw.	"	"	17
278	x		" Rotenburg/Fulda	"	"	28
279	x		" Rüdelsheim a/Rh I	"	"	10
280	x		" " II Zweigst.Eltville/Rh"	"	"	7
281	x		" Runkel/Lahn	"	"	4
282	x		" Schlüchtern	"	"	3
283	x		" Seligenstadt	"	"	16
284	x		" Sontra	"	"	14
285	x		" Steinau	"	"	3
286	x		" Treysa	"	"	15
287	x		" Usingen i.Ts.	"	"	8
288	x		" Wächtersbach	"	"	5
289	x		" Wald - Michelbach	"	"	2

Children Search Archives
Kindersucharchiv

Item No. Gegstd. Nr.	Folder or Bundle Ordner od. Bund	Book Buch	District Kreis	Subject	Betreff	Number of children Zahl der Kinder
<u>Land Gross-Hessen</u>						
290	x		AG Weilburg/Lahn	Questionnaires of adoptive children	Fragebogen adop- tierter Kinder	13
291	x		" Wetzlar	"	"	19
292	x		" Wiesbaden	"	"	93
293	x		" Witzenhausen	"	"	14
294	x		" Wolfhagen	"	"	2
<u>Land Württemberg-Baden</u>						
295	x		AG Aalen	"	"	20
296	x		" Adesheim	"	"	1
297	x		" Backnang	"	"	16
298	x		" Besigheim	"	"	18
299	x		" Böblingen	"	"	29
300	x		" Boxberg	"	"	3
301	x		" Brackenheim	"	"	6
302	x		" Bretten	"	"	5
303	x		" Bruchsal	"	"	10
304	x		" Buchen	"	"	4
305	x		" Crailsheim	"	"	6
306	x		" Eberbach	"	"	10
307	x		" Ellwangen/Jagst	"	"	13
308	x		" Eppingen	"	"	6
309	x		" Esslingen/Neckar I	"	"	25
310	x		" " " II	"	"	65
311	x		" Ettlingen	"	"	21
312	x		" Geislingen/Steige	"	"	24
313	x		" Schwäbisch-Gmünd	"	"	16
314	x		" Göppingen	"	"	36
315	x		" Schwäbisch-Hall	"	"	31
316	x		" Heidelberg	"	"	82
317	x		" Heidenheim/Brenz	"	"	37

Item No. Gegstd. Nr.	Folder Bundle Ordner od. Buch Bund	District Kreis	Subject	Betreff	Number of children Zahl der Kinder
		<u>Land Württemberg-Baden</u>	<u>Questionnaires of adoptive children</u>	<u>Fragebogen adop- tierter Kinder</u>	
318	x	AG Heilbronn a.N.	"	"	76
319	x	" Karlsruhe	"	"	56
320	x	" " -Durlach	"	"	18
321	x	" Kirchheim u. Teck	"	"	27
322	x	" Künzelsau	"	"	6
323	x	" Langenburg	"	"	8
324	x	" Leonberg	"	"	25
325	x	" Ludwigsburg	"	"	69
326	x	" Mannheim I	"	"	79
327	x	" " II	"	"	77
328	x	" Marbach/Neckar	"	"	11
329	x	" Maulbronn	"	"	9
330	x	" Bad Mergentheim	"	"	17
331	x	" Mosbach/Baden	"	"	9
332	x	" Neckarbischofsheim	"	"	3
333	x	" Neresheim	"	"	14
334	x	" Nürtingen	"	"	33
335	x	" Oehringen	"	"	6
336	x	" Pforzheim	"	"	22
337	x	" Philippsburg	"	"	7
338	x	" Schorndorf	"	"	30
339	x	" Schwetzingen	"	"	16
340	x	" Sinsheim (Elsenz)	"	"	6
341	x	" Stuttgart I	"	"	75
342	x	" " II	"	"	76
343	x	" Stuttgart-Bad Cannstadt	"	"	54
344	x	" Tauberbischofsheim	"	"	22
345	x	" Ulm/Donau	"	"	53
346	x	" Vaihingen/Enz	"	"	20
347	x	" Waiblingen	"	"	43
348	x	" Weinheim	"	"	16

Children Search Archives
Kindersucharchiv

Item No. Gegstd. Nr.	Folder or Bundle Ordner od. Bund	Book Buch	District Kreis	Subject	Betreff	Number of children Zahl der Kinder
			<u>Land Württemberg-Baden</u>			
349	x		AG Wertheim	Questionnaires of adoptive children	Fragebogen adop- tierter Kinder	10
350	x		" Wiesloch	"	"	10
351	x		" Freudenstadt	"	"	3
			<u>Land Schleswig-Holstein</u>			
352	x		AG Ahrensburg	"	"	10
353	x		" Bad Bramstedt	"	"	8
354	x		" " Oldesloe	"	"	4
355	x		" " Schwartau	"	"	37
356	x		" " Segeberg	"	"	26
357	x		" Bordesholm	"	"	12
358	x		" Bredstedt	"	"	17
359	x		" Brunsbüttelkoog	"	"	9
360	x		" Burg a/Fehmarn	"	"	15
361	x		" Eckernförde	"	"	38
362	x		" Elmshorn	"	"	19
363	x		" Eutin	"	"	33
364	x		" Flensburg	"	"	86
365	x		" Friedrichstadt/E	"	"	11
366	x		" Gettorf	"	"	11
367	x		" Glückstadt	"	"	10
368	x		" Heide (Holst.)	"	"	18
369	x		" Heiligenhafen i/Holst.	"	"	15
370	x		" Hohenwestedt	"	"	4
371	x		" Husum	"	"	37
372	x		" Itzehoe	"	"	45
373	x		" Kappeln/Schlei	"	"	12

Item No. Gegstd. Nr.	Folder or Bundle Ordner od. Bund	Book Buch	District Kreis	Subject	Betreff	Number of children Zahl der Kinder
			<u>Land Schleswig-Holstein</u>	Questionnaires of adoptive children	Fragebogen adop- tierter Kinder	
374	x		AG Kellinghusen	"	"	9
375	x		" Kiel I	"	"	94
376	x		" " II	"	"	90
377	x		" " III	"	"	95
378	x		" Krempe	"	"	4
379	x		" Lauenburg/Elbe	"	"	18
380	x		" Leck	"	"	9
381	x		" Lübeck I	"	"	65
382	x		" " II	"	"	100
383	x		" Lütjenburg	"	"	5
384	x		" Marne	"	"	12
385	x		" Meldorf	"	"	18
386	x		" Mülln i.Lbg.	"	"	12
387	x		" Neumünster	"	"	22
388	x		" Neustadt i.Holstein	"	"	36
389	x		" Niebüll	"	"	2
390	x		" Nortorf	"	"	9
391	x		" Oldenburg i.H.	"	"	13
392	x		" Pinneberg	"	"	53
393	x		" Plön/Holst.	"	"	22
394	x		" Preetz	"	"	14
395	x		" Rantzau	"	"	8
396	x		" Ratzeburg	"	"	8
397	x		" Reinbeck	"	"	12
398	x		" Reinfeld/Holstein	"	"	2
399	x		" Rendsburg	"	"	45
400	x		" Schenefeld	"	"	8
401	x		" Schleswig	"	"	39
402	x		" Schönberg i.H.	"	"	2
403	x		" Schwarzenbeck	"	"	15
404	x		" Steinhorst	"	"	2
405	x		" Tönning	"	"	14
406	x		" Trittau	"	"	2

Children Search Archives
Kindersucharchiv

Item No. Gegstd. Nr.	Folder or Book Bundle Ordner od. Buch Bund	District Kreis	Subject	Betreff	Number of children Zahl der Kinder
<u>Land Schleswig-Holstein</u>					
407	x	AG Uetersen	Questionnaires of adoptive children	Fragebogen adop- tierter Kinder	12
408	x	" Wesselburen	"	"	7
409	x	" Westerland	"	"	19
410	x	" Wilster	"	"	9
411	x	" Wyk auf Föhr	"	"	4
<u>Land Niedersachsen</u>					
412	x	AG Achim	"	"	16
413	x	" Ahlden (Allen)	"	"	4
414	x	" Alfeld (Leine)	"	"	33
415	x	" Aurich	"	"	28
416	x	" Bad Essen	"	"	19
417	x	" " Harzburg	"	"	24
418	x	" " Pyrmont	"	"	7
419	x	" Bassum	"	"	11
420	x	" Bentheim	"	"	8
421	x	" Bergen Kreis Celle	"	"	13
422	x	" Bersenbrück	"	"	9
423	x	" Bleckede	"	"	9
424	x	" Bockenem	"	"	7
425	x	" Brake	"	"	19
426	x	" Bramsche	"	"	10
427	x	" Braunschweig I	"	"	55
428	x	" " II	"	"	58
429	x	" Bremervörde	"	"	10
430	x	" Bruchhausen - Vilsen	"	"	9
431	x	" Bückeburg	"	"	18
432	x	" Burgdorf (Hann.) I	"	"	39
433	x	" " " II Abt. Lehrte	"	"	14
434	x	" Burgwedel	"	"	8
435	x	" Buxtehude	"	"	19

Item No. Gegstd. Nr.	Folder or Book Bundle Ordner od. Buch Bund	District Kreis	Subject	Betreff	Number of children Zahl der Kinder
		<u>Land Niedersachsen</u>	Questionnaires of adoptive children	Fragebogen adop- tierter Kinder	
436	x	AG Celle	"	"	65
437	x	" Clausthal-Zellerfeld	"	"	27
438	x	" Cloppenburg	"	"	15
439	x	" Cuxhaven	"	"	56
440	x	" Damme i.O.	"	"	5
441	x	" Dannenberg/Elbe	"	"	6
442	x	" Delmenhorst	"	"	61
443	x	" Diepholz	"	"	8
444	x	" Dorum	"	"	5
445	x	" Duderstadt	"	"	19
446	x	" Einbeck	"	"	16
447	x	" Elze/Hann.	"	"	16
448	x	" Elsfleth	"	"	5
449	x	" Emden	"	"	24
450	x	" Friesoythe	"	"	13
451	x	" Eschershausen	"	"	9
452	x	" Esens	"	"	10
453	x	" Fallersleben	"	"	17
454	x	" Freiburg/Elbe	"	"	12
455	x	" Freren	"	"	5
456	x	" Fürstenaue	"	"	7
457	x	" Gandersheim	"	"	19
458	x	" Gifhorn	"	"	21
459	x	" Goslar	"	"	41
460	x	" Göttingen	"	"	67
461	x	" Greene	"	"	3
462	x	" Hagen, Bez. Bremen	"	"	4
463	x	" Hameln	"	"	64
464	x	" Hannover I	"	"	106
465	x	" " II	"	"	90
466	x	" " III	"	"	103
467	x	" " IV	"	"	79
468	x	" Helmstedt	"	"	29

Children Search Archives
Kindersucharchiv

Item No. Gegstd. Nr.	Folder or Bundle Ordner od. Bund	Book Buch	District Kreis	Subject	Betreff	Number of children Zahl der Kinder
			<u>Land Niedersachsen</u>	<u>Questionnaires of adoptive children</u>	<u>Fragebogen adop- tierter Kinder</u>	
469	x		AG Herzberg/Harz	"	"	13
470	x		" Hildesheim	"	"	67
471	x		" Holz Minden	"	"	23
472	x		" Hoya a/Weser	"	"	12
473	x		" Syke	"	"	14
474	x		" Iburg	"	"	31
475	x		" Hankensbüttel	"	"	9
476	x		" Jever	"	"	27
477	x		" Königslutter	"	"	13
478	x		" Langen u. Bremerhaven	"	"	10
479	x		" Lauenstein (Hann.)	"	"	10
480	x		" Leer/Ostfriesl.	"	"	23
481	x		" Liebenburg	"	"	17
482	x		" Lingen/Ems	"	"	20
483	x		" Lönningen	"	"	11
484	x		" Lütchow	"	"	6
485	x		" Lüneburg	"	"	78
486	x		" Medingen	"	"	10
487	x		" Meinersen	"	"	6
488	x		" Melle	"	"	20
489	x		" Meppen/Ems	"	"	27
490	x		" Hann. Münden	"	"	37
491	x		" Bad - Münden (Deister)	"	"	4
492	x		" Neuenhaus	"	"	30
493	x		" Neuhaus/Oste	"	"	1
494	x		" Neustadt a/Rbge	"	"	29
495	x		" Nienburg/Weser	"	"	33
496	x		" Norden	"	"	28
497	x		" Nordenham	"	"	23
498	x		" Northeim/Hann.	"	"	13

Item No. Gegstd. Nr.	Folder or Bundle Ordner od. Bund	Book Buch	District Kreis	Subject	Betreff	Number of children Zahl der Kinder
			<u>Land Niedersachsen</u>	Questionnaires of adoptive children	Fragebogen adop- tierter Kinder	
499	x	AG	Obernkirchen	"	"	9
500	x	"	Oldenburg i.O. I	"	"	49
501	x	"	" " II	"	"	52
502	x	"	" " III	"	"	48
503	x	"	" " IV	"	"	46
504	x	"	Hess.Oldendorf	"	"	3
505	x	"	Osnabrück I	"	"	54
506	x	"	" II	"	"	53
507	x	"	Osten/Oste	"	"	20
508	x	"	Osterholz-Scharmbeck	"	"	27
509	x	"	Osterode-Harz	"	"	17
510	x	"	Otterndorf	"	"	24
511	x	"	Papenburg	"	"	25
512	x	"	Peine	"	"	55
513	x	"	Quakenbrück	"	"	14
514	x	"	Reinhausen	"	"	6
515	x	"	Rinteln	"	"	7
516	x	"	Rodenberg	"	"	5
517	x	"	Rotenburg/Hann.	"	"	13
518	x	"	Salder	"	"	41
519	x	"	Schöningen	"	"	14
520	x	"	Schöppenstedt	"	"	8
521	x	"	Seesen/Harz	"	"	23
522	x	"	Sögel	"	"	12
523	x	"	Soltau	"	"	20
524	x	"	Springe/Deister	"	"	16
525	x	"	Stade	"	"	32
526	x	"	Stadthagen	"	"	25
527	x	"	Stadtdendorf	"	"	5
528	x	"	Stolzenau/Weser	"	"	15
529	x	"	Sulingen	"	"	14
530	x	"	Tostedt	"	"	22
531	x	"	Uchte	"	"	7

Children Search Archives
Kindersucharchiv

Item No.	Folder or Book Bundle	District	Subject	Betreff	Number of children
Gegstd. Nr.	Ordner od. Bund	Kreis			Zahl der Kinder
<u>Land Niedersachsen</u>			Questionnaires of adoptive children	Fragebogen adoptierter Kinder	
532	x	AG Uelzen	"	"	47
533	x	" Uslar	"	"	17
534	x	" Varel	"	"	20
535	x	" Vechede	"	"	5
536	x	" Vechta	"	"	14
537	x	" Verden/Aller	"	"	21
538	x	" Vorsfelde	"	"	9
539	x	" Walkenried	"	"	5
540	x	" Walsrode	"	"	32
541	x	" Weener	"	"	8
542	x	" Wennigsen/Deister	"	"	19
543	x	" Westerstede	"	"	24
544	x	" Wildeshausen	"	"	8
545	x	" Wilhelmshaven	"	"	67
546	x	" Winsen/Luhe	"	"	46
547	x	" Wittmund	"	"	26
548	x	" Wolfenbüttel	"	"	45
549	x	" Zeven	"	"	13
<u>Land Nordrhein-Westfalen</u>					
550	x	AG Aachen	"	"	63
551	x	" Ahaus	"	"	10
552	x	" Ahlen	"	"	29
553	x	" Altena/Westf.	"	"	3
554	x	" Alverdissen	"	"	9
555	x	" Arnsberg	"	"	23
556	x	" Altendorf	"	"	14
557	x	" Bad Oeynhausen	"	"	37
558	x	" " Salzuflen	"	"	20
559	x	" Balve	"	"	4
560	x	" Beckum	"	"	9
561	x	" Bensberg	"	"	53
562	x	" Bergheim/Erft	"	"	15

Item No. Gegstd. Nr.	Folder or Bundle Ordner od. Bund	Book Buch	District Kreis	Subject	Betreff	Number of children Zahl der Kinder
			<u>Land Nordrhein-Westfalen</u>	Questionnaires of adoptive children	Fragebogen adop- tierter Kinder	
563	x		AG Berleburg	"	"	6
564	x		" Beverungen	"	"	3
565	x		" Bielefeld I	"	"	70
566	x		" " II	"	"	67
567	x		" Bigge	"	"	12
568	x		" Blankenheim	"	"	7
569	x		" Blomberg	"	"	9
570	x		" Bocholt	"	"	20
571	x		" Bochum	"	"	51
572	x		" Bochum - Langendreer	"	"	11
573	x		" Bonn	"	"	27
574	x		" Borken/Westf.	"	"	22
575	x		" Bottrop	"	"	42
576	x		" Brakel	"	"	3
577	x		" Brilon	"	"	10
578	x		" Brühl/Bez.Köln	"	"	8
579	x		" Bünde/Westf.	"	"	26
580	x		" Büren/Westf.	"	"	2
581	x		" Burbach	"	"	4
582	x		" Burgsteinfurt	"	"	42
583	x		" Castrop - Rauxel	"	"	40
584	x		" Coesfeld	"	"	25
585	x		" Delbrück/Westf.	"	"	5
586	x		" Detmold	"	"	31
587	x		" Dinslaken	"	"	29
588	x		" Dorsten	"	"	53
589	x		" Dortmund	"	"	102
590	x		" " -Hörde	"	"	14
591	x		" Duisburg	"	"	72
592	x		" " -Hamborn	"	"	62
593	x		" " -Ruhrtort	"	"	33

Children Search Archives
Kindersucharchiv

Item No.	Folder or Book Bundle	District Kreis	Subject	Betreff	Number of children Zahl der Kinder
Gegstd. Nr.	Ordner Bund				
		<u>Land Nordrhein-Westfalen</u>	<u>Questionnaires of adoptive children</u>	<u>Fragebogen adop- tierter Kinder</u>	
594	x	AG Dülken	"	"	5
595	x	" Dülmen	"	"	21
596	x	" Düren	"	"	19
597	x	" Düsseldorf I	"	"	64
598	x	" " II	"	"	69
599	x	" Eitorf	"	"	4
600	x	" Emmerich	"	"	7
601	x	" Erkelenz	"	"	5
602	x	" Erwitte	"	"	3
603	x	" Eschweiler	"	"	13
604	x	" Essen I	"	"	64
605	x	" " II	"	"	71
606	x	" " -Borbeck	"	"	16
607	x	" " -Steele	"	"	12
608	x	" " -Werden	"	"	14
609	x	" Euskirchen	"	"	9
610	x	" Fredeburg	"	"	11
611	x	" Geilenkirchen	"	"	6
612	x	" Geldern	"	"	6
613	x	" Gelsenkirchen	"	"	58
614	x	" " -Buer	"	"	53
615	x	" Gemünd (Eifel)	"	"	4
616	x	" Geske/Westf.	"	"	9
617	x	" Gladbeck	"	"	24
618	x	" Goch	"	"	6
619	x	" Grevenbroich	"	"	20
620	x	" Grevenbrück	"	"	17
621	x	" Gronau	"	"	16
622	x	" Gütersloh	"	"	82
623	x	" Gummersbach	"	"	30
624	x	" Hagen (Westf.) I	"	"	57
625	x	" " " II	"	"	52

Item No. Gegstd. Nr.	Folder or Bundle Ordner od. Bund	Book Buch	District Kreis	Subject	Betreff	Number of children Zahl der Kinder
			<u>Land Nordrhein-Westfalen</u>	Questionnaires of adoptive children	Fragebogen adop- tierter Kinder	
626	x		AG Halle i./Westf.	"	"	25
627	x		" Haltern	"	"	9
628	x		" Hamm (Westf.)	"	"	83
629	x		" Hattingen - Ruhr	"	"	24
630	x		" Heinsberg/Rhld	"	"	10
631	x		" Hennef - Sieg	"	"	6
632	x		" Herford	"	"	56
633	x		" Herne	"	"	38
634	x		" Hilchenbach	"	"	3
635	x		" Hörter	"	"	10
636	x		" Hohenhausen	"	"	3
637	x		" Hohenlimburg	"	"	9
638	x		" Horn/Lippe	"	"	5
639	x		" Ibbenbüren	"	"	51
640	x		" Iserlohn	"	"	52
641	x		" Jülich	"	"	13
642	x		" Kamen	"	"	27
643	x		" Kempen-Niederrh.	"	"	17
644	x		" Kerpen	"	"	7
645	x		" Kirchhundem	"	"	4
646	x		" Kleve	"	"	17
647	x		" Köln I	"	"	78
648	x		" " II	"	"	98
649	x		" " III	"	"	106
650	x		" Königswinter	"	"	16
651	x		" Krefeld	"	"	37
652	x		" " - Uerdingen	"	"	13
653	x		" Laasphe	"	"	6
654	x		" Lage	"	"	13
655	x		" Langenberg	"	"	16
656	x		" Lechenich	"	"	8
657	x		" Lemgo	"	"	19

Children Search Archives
Kindersucharchiv

Item No. Gegstd. Nr.	Folder or Bundle Ordner od. Bund	Book Buch	District Kreis	Subject	Betreff	Number of children Zahl der Kinder
			<u>Land Nordrhein-Westfalen</u>			
				Questionnaires of adoptive children	Fragebogen adop- tierter Kinder	
658	x		AG Lindlar	"	"	9
659	x		" Lippstadt	"	"	23
660	x		" Lobberich	"	"	14
661	x		" Lübbecke	"	"	6
662	x		" Lüdenscheid	"	"	32
663	x		" Lüdinghausen	"	"	24
664	x		" Lünen	"	"	19
665	x		" Marsberg	"	"	18
666	x		" Medebach	"	"	4
667	x		" Meinerzhagen	"	"	3
668	x		" Menden	"	"	44
669	x		" Meschede	"	"	18
670	x		" Mettmann	"	"	29
671	x		" Minden	"	"	68
672	x		" Moers	"	"	56
673	x		" Monschau	"	"	4
674	x		" Mülheim - Ruhr	"	"	59
675	x		" München - Gladbach	"	"	32
676	x		" Münster I	"	"	52
677	x		" " II	"	"	51
678	x		" Neheim - Hüsten	"	"	29
679	x		" Neuss	"	"	32
680	x		" Oberhausen - Rhld.	"	"	41
681	x		" Oelde	"	"	8
682	x		" Oerlinghausen	"	"	5
683	x		" Olpe	"	"	13
684	x		" Opladen	"	"	42
685	x		" Paderborn	"	"	38
686	x		" Petershagen/Weser	"	"	16
687	x		" Plettenberg	"	"	14
688	x		" Rahden	"	"	5
689	x		" Ratingen	"	"	12

Item No.	Folder or Bundle	Book	District	Subject	Betreff	Number of children
Gegstd. Nr.	Ordner Bund	od. Buch	Kreis			Zahl der Kinder
<u>Land Nordrhein-Westfalen</u>						
690	x		AG Recklinghausen I	Questionnaires of adoptive children	Fragebogen adoptierter Kinder	57
691	x		" " II	"	"	60
692	x		" Rees a/Rhein.	"	"	9
693	x		" Remscheid	"	"	24
694	x		" " - Lennep	"	"	13
695	x		" Rheinbach	"	"	7
696	x		" Rheinberg	"	"	10
697	x		" Rheine i.W.	"	"	26
698	x		" Rheydt	"	"	31
699	x		" Rietberg	"	"	5
700	x		" Rütthen	"	"	3
701	x		" Salzkotten	"	"	7
702	x		" Schwelm	"	"	27
703	x		" Schwerte - Ruhr	"	"	13
704	x		" Siegburg	"	"	43
705	x		" Siegen	"	"	21
706	x		" Soest	"	"	35
707	x		" Solingen	"	"	26
708	x		" Steinheim/Westf.	"	"	2
709	x		" Stolberg/Rhld.	"	"	12
710	x		" Tecklenburg	"	"	19
711	x		" Unna	"	"	34
712	x		" Velbert	"	"	39
713	x		" Viersen	"	"	10
714	x		" Vlotho	"	"	9
715	x		" Vreden	"	"	8
716	x		" Waldbrül	"	"	10
717	x		" Wanne - Eickel	"	"	13
718	x		" Warburg	"	"	13
719	x		" Warendorf	"	"	31
720	x		" Warstein	"	"	13
721	x		" Wattenscheid	"	"	29

Children Search Archives
Kindersucharchiv

Item No.	Folder or Bundle	Book	District	Subject	Betreff	Number of children
Gegstd. Nr.	Ordner Bund	od. Buch	Kreis			Zahl der Kinder
<u>Land Nordrhein-Westfalen</u>						
722	x		AG Wegberg	Questionnaires of adoptive children	Fragebogen adop- tierter Kinder	3
723	x		" Werl	"	"	12
724	x		" Wermelskirchen	"	"	17
725	x		" Werne a.d.Lippe	"	"	31
726	x		" Wesel	"	"	5
727	x		" Wetter/Ruhr	"	"	10
728	x		" Wiedenbrück	"	"	39
729	x		" Wiehl	"	"	6
730	x		" Wipperfürth	"	"	8
731	x		" Witten	"	"	45
732	x		" Wuppertal	"	"	89
733	x		" Xanten	"	"	9
<u>Land Süd - Baden</u>						
734	x		AG Achern	"	"	17
735	x		" Baden - Baden	"	"	30
736	x		" Breisach	"	"	2
737	x		" Bühl	"	"	11
738	x		" Donaueschingen	"	"	6
739	x		" Emmendingen	"	"	14
740	x		" Engen	"	"	8
741	x		" Ettenheim	"	"	6
742	x		" Freiburg I	"	"	44
743	x		" " II	"	"	38
744	x		" " III	"	"	43
745	x		" Gengenbach	"	"	9
746	x		" Gernsbach	"	"	13
747	x		" Kehl	"	"	12
748	x		" Kenzingen	"	"	9
749	x		" Konstanz	"	"	31
750	x		" Lahr	"	"	20

Item No. Gegstd. Nr.	Folder or Book Bundle Ordner od. Buch Bund	District Kreis	Subject	Betreff	Number of children Zahl der Kinder
<u>Land Süd - Baden</u>					
751	x	AG Lörrach	Questionnaires of adoptive children	Fragebogen adop- tierter Kinder	45
752	x	" Messkirch	"	"	9
753	x	" Müllheim	"	"	7
754	x	" Neustadt	"	"	14
755	x	" Oberkirch	"	"	10
756	x	" Offenburg	"	"	19
757	x	" Pfullendorf	"	"	8
758	x	" Radolfzell	"	"	17
759	x	" Rastatt I	"	"	29
760	x	" " II	"	"	23
761	x	" Säckingen	"	"	43
762	x	" Sankt Blasien	"	"	3
763	x	" Schopfheim	"	"	6
764	x	" Singen a.H.	"	"	20
765	x	" Staufen	"	"	5
766	x	" Stockach	"	"	8
767	x	" Triberg	"	"	10
768	x	" Ueberlingen	"	"	18
769	x	" Villingen	"	"	22
770	x	" Waldshut	"	"	49
771	x	" Wolfach	"	"	25
<u>Land Württemberg - Hohenzollern</u>					
772	x	AG Balingen	"	"	19
773	x	" Biberach	"	"	14
774	x	" " - Laupheim	"	"	6
775	x	" Calw	"	"	13
776	x	" Ehingen	"	"	7
777	x	" Freudenstadt	"	"	16
778	x	" Hechingen	"	"	7
779	x	" Haigerloch	"	"	2
780	x	" Horb	"	"	12

Children Search Archives
Kindersucharchiv

Item No. Gegstd. Nr.	Folder or Bundle Ordner od. Bund	Book Buch	District Kreis	Subject	Betreff	Number of children Zahl der Kinder
<u>Land Württemberg - Hohenzollern</u>						
				Questionnaires of adoptive children	Fragebogen adop- tierter Kinder	
781	x		AG Lindau	"	"	18
782	x		" Münsingen	"	"	6
783	x		" Nagold	"	"	10
784	x		" Neuenbürg	"	"	15
785	x		" Oberndorf	"	"	23
786	x		" Ravensburg	"	"	34
787	x		" Reutlingen	"	"	19
788	x		" Riedlingen	"	"	12
789	x		" Rottenburg	"	"	14
790	x		" Rottweil	"	"	28
791	x		" Saulgau	"	"	14
792	x		" Sigmaringen	"	"	6
793	x		" Tettngang	"	"	31
794	x		" Tübingen	"	"	40
795	x		" Tuttlingen	"	"	11
796	x		" Urach	"	"	10
797	x		" Waldsee	"	"	14
798	x		" Wangen	"	"	23
799	x		" Weiler-Lindenberg	"	"	14
800	x		" Leutkirch - Wangen	"	"	10
<u>Bezirk Berlin</u>						
801	x		" Charlottenburg I	"	"	84
802	x		" " II	"	"	87
803	x		" Lichterfelde I	"	"	56
804	x		" " II	"	"	58
805	x		" Neukölln	"	"	106
806	x		" Schöneberg	"	"	49
807	x		" Spandau I	"	"	89
808	x		" " II	"	"	83
809	x		" Tempelhof - Kreuzberg	"	"	106
810	x		" Tiergarten	"	"	31

Item No. Gegstd. Nr.	Folder or Bundle Ordner od. Bund	Book Buch	District Kreis	Subject	Betreff	Number of children Zahl der Kinder
			<u>Bezirk Berlin</u>	Questionnaires of adoptive children	Fragebogen adop- tierter Kinder	
811	x		AG Wedding I	"	"	78
812	x		" " II	"	"	68
813	x		" " III	"	"	98
814	x		" " IV Dienststelle Reinickendorf	"	"	51
815	x		" Zehlendorf I	"	"	68
816	x		" " II	"	"	66
			<u>Bezirk Bremen</u>			
817	x		AG Bremen I	"	"	85
818	x		" " II	"	"	86
819	x		" " III	"	"	91
820	x		" Bremerhaven I	"	"	76
821	x		" " II	"	"	76
822	x		" Bremen - Blumenthal	"	"	19
			<u>Bezirk Hamburg</u>			
823	x		" Hamburg - Altona I	"	"	66
824	x		" " " II	"	"	69
825	x		" " - Bergedorf	"	"	50
826	x		" " - Harburg	"	"	84
827	x		" " - Wandsbeck	"	"	69
828	x		" " I	"	"	85
829	x		" " II	"	"	84
830	x		" " III	"	"	103
831	x		" " IV	"	"	91
832	x		" " V	"	"	85
833	x		" " VI	"	"	83
834	x		" " VII	"	"	81

Children Search Archives
Kindersucharchiv

Item No. Gegstd. Nr.	Folder or Bundle Ordner od. Bund	Book Buch	District Kreis	Subject	Betreff	Number of children Zahl der Kinder
<u>Bezirk Hamburg</u>						
835	x		AG Hamburg VIII	Questionnaires of adoptive children	Fragebogen adop- tierter Kinder	85
836	x		" " IX	"	"	85
837	x		" " X	"	"	85
838	x		" " XI	"	"	78
839	x		" " XII	"	"	82
840	x		" " - Blankenese	"	"	64
<u>Land Rheinland-Pfalz</u>						
841	x		AG Adenau	"	"	7
842	x		" Ahrweiler	"	"	7
843	x		" Altenkirchen	"	"	4
844	x		" Alzey	"	"	10
845	x		" Andernach	"	"	25
846	x		" Annweiler	"	"	6
847	x		" Bad Dürkheim	"	"	5
848	x		" " Ems	"	"	11
849	x		" Baumholder	"	"	1
850	x		" Bernkastel - Kues	"	"	9
851	x		" Bingen	"	"	7
852	x		" Birkenfeld	"	"	8
853	x		" Bitburg	"	"	1
854	x		" Boppard	"	"	12
855	x		" Daaden	"	"	6
856	x		" Dahn	"	"	2
857	x		" Daun	"	"	4
858	x		" Dierdorf	"	"	4
859	x		" Diez	"	"	9
860	x		" Edenkoben	"	"	5
861	x		" Frankenthal	"	"	10
862	x		" Germersheim	"	"	7
863	x		" Grumbach	"	"	5

Item No. Gegstd. Nr.	Folder or Bundle Ordner od. Bund	Book Buch	District Kreis	Subject	Betreff	Number of children Zahl der Kinder
			Land Rheinland-Pfalz	Questionnaires of adoptive children	Fragebogen adoptierter Kinder	
864	x		AG Grünstadt	"	"	11
865	x		" Hachenburg	"	"	6
866	x		" Hermeskeil	"	"	2
867	x		" Hillesheim	"	"	10
868	x		" Höhr - Grenzhausen	"	"	4
869	x		" Idar-Oberstein	"	"	8
870	x		" Ingelheim	"	"	10
871	x		" Kastellaun	"	"	2
872	x		" Kandel	"	"	1
873	x		" Kaiserslautern	"	"	35
874	x		" Kirchberg/Hunsrück	"	"	2
875	x		" Kirchen - Sieg	"	"	11
876	x		" Kirn/Nahe	"	"	8
877	x		" Koblenz	"	"	42
878	x		" Cochem	"	"	9
879	x		" Bad Kreuznach	"	"	14
880	x		" Kusel	"	"	4
881	x		" Landau	"	"	19
882	x		" Landstuhl	"	"	19
883	x		" Linz am Rhein	"	"	5
884	x		" Ludwigshafen/Rh.	"	"	48
885	x		" Marienberg	"	"	5
886	x		" Mayen	"	"	12
887	x		" Mainz	"	"	34
888	x		" Meisenheim	"	"	4
889	x		" Montabaur	"	"	12
890	x		" Münstermaifeld	"	"	2
891	x		" Nassau/Lahn	"	"	1
892	x		" Nastätten	"	"	5
893	x		" Neuerburg	"	"	3
894	x		" Neumagen	"	"	3
895	x		" Neustadt/Hdt.	"	"	23

Children Search Archives
Kindersucharchiv

Item No. Gegstd. Nr.	Folder or Bundle Ordner od. Bund	Book Buch	District Kreis	Subject	Betreff	Number of children Zahl der Kinder
			<u>Land Rheinland-Pfalz</u>	<u>Questionnaires of adoptive children</u>	<u>Fragebogen adop- tierter Kinder</u>	
896	x		AG Neuwied	"	"	19
897	x		" Niederlahnstein	"	"	18
898	x		" Obermoschel	"	"	5
899	x		" Oppenheim	"	"	3
900	x		" Pirmasens	"	"	14
901	x		" Prüm	"	"	12
902	x		" Rennerod	"	"	2
903	x		" Rhaunen	"	"	4
904	x		" Rockenhausen	"	"	3
905	x		" Saarburg	"	"	1
906	x		" St.Coar	"	"	1
907	x		" " Coarshausen	"	"	4
908	x		" Selters/Westerwald	"	"	5
909	x		" Simmern	"	"	3
910	x		" Sinzig	"	"	15
911	x		" Sobernheim	"	"	3
912	x		" Speyer	"	"	15
913	x		" Stromberg	"	"	10
914	x		" Traben - Trarbach	"	"	4
915	x		" Trier	"	"	29
916	x		" Waldfischbach	"	"	4
917	x		" Waldmohr	"	"	6
918	x		" Waxweiler	"	"	1
919	x		" Wallmerod	"	"	7
920	x		" Winnweiler	"	"	3
921	x		" Wissen	"	"	6
922	x		" Wittlich	"	"	7
923	x		" Wolfstein	"	"	2
924	x		" Wöllstein	"	"	3
925	x		" Worms	"	"	16
926	x		" Zell - Mosel	"	"	4
927	x		" Zweibrücken	"	"	12

Children Search Archives
Kindersucharchiv

271

Item No.	Folder or Bundle	Book District	Subject	Betreff	Number of children Zahl der Kinder
Gegstd. Nr.	Ordner od. Bund	Buch Kreis			
		<u>Land Bayern</u>	Questionnaires of children in Child- ren's Homes	Fragebogen von Kin- dern in Kinderheimen	
1	x	LK Aibling	"	"	
2	x	" Aichach	"	"	156
3	x	" Alt Oetting	"	"	209
4	x	" Alzenau	"	"	1.750
5	x	SK Amberg	"	"	18
6	x	" Ansbach	"	"	339
7	x	LK "	"	"	223
8	x	SK Aschaffenburg	"	"	1.166
9	x	" Augsburg	"	"	485
10	x	LK "	"	"	2.205
11	x	SK Bamberg	"	"	322
12	x	LK "	"	"	1.225
13	x	SK Bayreuth	"	"	19
14	x	LK "	"	"	184
15	x	" Beilngries	"	"	59
16	x	" Berchtesgaden	"	"	71
17	x	" Bogen	"	"	963
18	x	" Brückenau	"	"	176
19	x	" Burglengenfeld	"	"	40
20	x	" Cham	"	"	759
21	x	SK Coburg	"	"	239
22	x	LK "	"	"	11
23	x	" Dachau	"	"	60
24	x	" Deggendorf	"	"	200
25	x	" Dillingen	"	"	684
26	x	" Dingolfing	"	"	531
27	x	" Dinkelsbühl	"	"	291
28	x	" Donauwörth	"	"	85
					366

Children Search Archives
Kindersucharchiv

Item No. Gegstd. Nr.	Folder or Bundle Ordner od. Bund	Book District Buch Kreis	Subject	Betreff	Number of children Zahl der Kinder
		<u>Land Bayern</u>	Questionnaires of children in Child- ren's Homes	Fragebogen von Kin- dern in Kinderhei- men	
29	x	LK Ebermannstadt	"	"	77
30	x	" Ebern	"	"	29
31	x	" Ebersberg	"	"	267
32	x	" Eggenfelden	"	"	95
33	x	" Eichstätt	"	"	856
34	x	" Erding	"	"	394
35	x	SK Erlangen	"	"	265
36	x	LK "	"	"	157
37	x	" Feuchtwangen	"	"	82
38	x	" Forchheim	"	"	286
39	x	SK Freising	"	"	1.250
40	x	LK "	"	"	41
41	x	" Friedberg	"	"	52
42	x	" Fürstenfeldbruck	"	"	439
43	x	SK Fürth	"	"	416
44	x	LK Füssen	"	"	284
45	x	" Garmisch - Partenkirchen	"	"	1.100
46	x	" Gemünden	"	"	33
47	x	" Gerolzhofen	"	"	349
48	x	" Günzburg	"	"	605
49	x	" Gunzenhausen	"	"	189
50	x	" Hammelburg	"	"	93
51	x	" Hassfurth	"	"	68
52	x	" Hersbruck	"	"	273
53	x	" Hilpoltstein	"	"	533
54	x	" Höchststadt - Aisch	"	"	189
55	x	SK Hof	"	"	324
56	x	LK "	"	"	81
57	x	" Hofheim	"	"	221

Item No. Gegstd. Nr.	Folder or Bundle Ordner od. Bund	Book Buch	District Kreis	Subject	Betreff	Number of children Zahl der Kinder
			<u>Land Bayern</u>	Questionnaires of children in Child- ren's Homes	Fragebogen von Kindern in Kinderheimen	
58	x		LK Illertissen	"	"	296
59	x		SK Ingolstadt	"	"	907
60	x		LK "	"	"	101
61	x		" Karlstadt	"	"	223
62	x		" Kaufbeuren	"	"	673
63	x		" Kelheim	"	"	151
64	x		SK Kempten	"	"	1.240
65	x		LK "	"	"	651
66	x		" Kissingen	"	"	713
67	x		" Kitzingen	"	"	134
68	x		" Königshofen	"	"	68
69	x		" Kötzing	"	"	141
70	x		" Kronach	"	"	81
71	x		" Krumbach/Schwaben	"	"	845
72	x		SK Kulmbach	"	"	164
73	x		LK "	"	"	162
74	x		" Landau	"	"	137
75	x		" Landsberg	"	"	1.548
76	x		SK Landshut	"	"	1.061
77	x		LK Lauf	"	"	178
78	x		" Laufen	"	"	21
79	x		" Lichtenfels	"	"	757
80	x		" Lohr	"	"	349
81	x		" Mainburg	"	"	7
82	x		" Mallersdorf	"	"	7
83	x		" Markttheidenfeld	"	"	27
84	x		" Mellrichstadt	"	"	75
85	x		" Memmingen	"	"	865
86	x		" Miesbach	"	"	362

Children Search Archives
Kindersucharchiv

Item No. Gegstd. Nr.	Folder or Bundle Ordner od. Bund	Book Buch	District Kreis	Subject	Betreff	Number of children Zahl der Kinder
			<u>Land Bayern</u>	Questionnaires of children in Child- ren's Homes	Fragebogen von Kindern in Kinderheimen	
87	x		LK Miltenberg	"	"	496
88	x		" Mindelheim	"	"	814
89	x		" Mühldorf	"	"	289
90	x		" Münchenberg	"	"	42
91	x		SK München	"	"	8.323
92	x		LK "	"	"	413
93	x		" Naila	"	"	212
94	x		" Neuburg	"	"	206
95	x		" Neumarkt	"	"	115
96	x		" Neustadt/Aisch	"	"	93
97	x		" " /Saale	"	"	118
98	x		" " /Waldnaab	"	"	58
99	x		" Neu-Ulm	"	"	136
100	x		" Nördlingen	"	"	790
101	x		SK Nürnberg	"	"	1.734
102	x		LK "	"	"	661
103	x		" Obernburg	"	"	70
104	x		" Parsberg	"	"	332
105	x		SK Passau	"	"	1.013
106	x		LK "	"	"	668
107	x		" Pegnitz	"	"	16
108	x		" Pfaffenhofen	"	"	285
109	x		" Pfarrkirchen	"	"	453
110	x		SK Regensburg	"	"	2.376
111	x		LK "	"	"	208
112	x		" Rehau	"	"	89
113	x		" Riedenburg	"	"	252
114	x		" Rosenheim	"	"	594
115	x		" Rothenburg	"	"	190

Item No.	Folder or Bundle	Book District	Subject	Betreff	Number of children
Gegstd. Nr.	Ordner od. Bund	Buch Kreis			Zahl der Kinder
		Land Bayern	Questionnaires of children in Children's Home	Fragebogen von Kindern in Kinderheimen	
116	x	LK Rottenburg	"	"	285
117	x	" Scheinfeld	"	"	43
118	x	" Schonau	"	"	389
119	x	" Schrobenhausen	"	"	429
120	x	" Schwabach	"	"	73
121	x	" Schwabmünchen	"	"	28
122	x	SK Schweinfurt	"	"	17
123	x	LK "	"	"	146
124	x	" Sonthofen	"	"	1.476
125	x	" Starnberg	"	"	872
126	x	SK Straubing	"	"	847
127	x	LK "	"	"	265
128	x	" Sulzbach-Rosenberg	"	"	441
129	x	" Tirschenreuth	"	"	74
130	x	" Tölz	"	"	602
131	x	" Traunstein	"	"	1.200
132	x	" Uffenheim	"	"	164
133	x	" Vilsbiburg	"	"	47
134	x	" Vilshofen	"	"	640
135	x	" Vohenstrauß	"	"	24
136	x	" Wasserburg	"	"	1.072
137	x	" Wegscheid	"	"	33
138	x	SK Weiden	"	"	354
139	x	LK Weilheim	"	"	510
140	x	" Weissenburg	"	"	56
141	x	" Wolfratshausen	"	"	579
142	x	" Wunsiedel	"	"	91
143	x	SK Würzburg	"	"	1.331
144	x	LK "	"	"	48

Children Search Archives
Kindersucharchiv

Item No.	Folder or Book Bundle	District	Subject	Betreff	Number of children
Gegstd. Nr.	Ordner od. Bund	Kreis			Zahl der Kinder
		<u>Land Gross-Hessen</u>	<u>Questionnaires of children in Children's Homes</u>	<u>Fragebogen von Kindern in Kinderheimen</u>	
145	x	LK Alsfeld	"	"	177
146	x	" Bergstrasse	"	"	713
147	x	" Biedenkopf	"	"	48
148	x	" Büdingen	"	"	40
149	x	SK Darmstadt	"	"	147
150	x	LK "	"	"	121
151	x	" Dieburg	"	"	293
152	x	" Dillkreis	"	"	352
153	x	" Erbach	"	"	26
154	x	" Eschwege	"	"	6
155	x	" Frankenberg	"	"	162
156	x	SK Frankfurt/M	"	"	1,566
157	x	LK Friedberg	"	"	492
158	x	" Fritzlar-Homberg	"	"	547
159	x	SK Fulda	"	"	1,638
160	x	LK "	"	"	241
161	x	" Gelnhausen	"	"	153
162	x	SK Giessen	"	"	301
163	x	LK "	"	"	105
164	x	" Gross-Gerau	"	"	128
165	x	" Hanau	"	"	26
166	x	" Hersfeld	"	"	125
167	x	" Hofgeismar	"	"	212
168	x	" Hünfeld	"	"	417
169	x	SK Kassel	"	"	684
170	x	LK "	"	"	143
171	x	" Lauterbach	"	"	3
172	x	" Limburg	"	"	228
173	x	" Maintaunuskreis	"	"	338

Item No.	Folder or Book Bundle	District	Subject	Betreff	Number of children
Gegstd. Nr.	Ordner od. Buch Bund	Kreis			Zahl der Kinder
<u>Land Gross-Hessen</u>					
174	x	SK Marburg	Questionnaires of children in Children's Homes	Fragebogen von Kindern in Kinderheimen	858
175	x	LK "	"	"	165
176	x	" Melsungen	"	"	81
177	x	" Obertaunuskreis	"	"	583
178	x	SK Offenbach	"	"	93
179	x	LK "	"	"	473
180	x	" Rheingaukreis	"	"	533
181	x	" Rotenburg	"	"	157
182	x	" Schlüchtern	"	"	126
183	x	" Untertaunuskreis	"	"	1.272
184	x	" Usingen	"	"	140
185	x	" Waldeck	"	"	672
186	x	" Wetzlar	"	"	129
187	x	SK Wiesbaden	"	"	861
188	x	LK Witzhausen	"	"	254
189	x	" Wolfhagen	"	"	60
190	x	" Ziegenhain	"	"	328
<u>Land Württemberg-Baden</u>					
191	x	LK Aalen	"	"	392
192	x	" Backnang	"	"	11
193	x	" Bruchsal	"	"	234
194	x	" Buchen	"	"	176
195	x	" Crailsheim	"	"	452
196	x	" Esslingen	"	"	215
197	x	" Schwäb - Gmünd	"	"	883
198	x	" Göppingen	"	"	393
199	x	" Schwäb - Hall	"	"	68

Children Search Archives
Kindersucharchiv

Item No. Gegstd. Nr.	Folder or Bundle Ordner od. Bund	Book Buch	District Kreis	Subject	Betreff	Number of children Zahl der Kinder
<u>Land Württemberg-Baden</u>						
200	x		SK Heidelberg	Questionnaires of child-	Fragebogen von Kin-	485
201	x		LK "	ren in Children's Homes	dern in Kinderheimen	328
202	x		" Heidenheim	"	"	28
203	x		" Heilbronn	"	"	176
204	x		SK Karlsruhe	"	"	606
205	x		LK "	"	"	383
206	x		" Künzelsau	"	"	185
207	x		" Leonberg	"	"	391
208	x		" Ludwigsburg	"	"	312
209	x		SK Mannheim	"	"	514
210	x		LK "	"	"	165
211	x		" Mergentheim	"	"	211
212	x		" Mosbach	"	"	167
213	x		" Nürtingen	"	"	317
214	x		" Oehringen	"	"	22
215	x		SK Pforzheim	"	"	29
216	x		LK "	"	"	74
217	x		" Sinsheim	"	"	123
218	x		SK Stuttgart	"	"	562
219	x		" Ulm	"	"	202
220	x		LK "	"	"	23
221	x		" Vaihingen	"	"	-
222	x		" Waiblingen	"	"	942
<u>Land Schleswig - Holstein</u>						
223	x		LK Bad Segeberg	"	"	150
224	x		" Eokernförde	"	"	226
225	x		" Eiderstedt	"	"	59

Item No. Gegstd. Nr.	Folder or Book Bundle Ordner od. Buch Bund	District Kreis	Subject	Betreff	Number of children Zahl der Kinder
		<u>Land Schleswig - Holstein</u>	Questionnaires of child- ren in Children's Homes	Fragebogen von Kin- dern in Kinderheimen	
226	x	LK Eutin	"	"	1,031
227	x	SK Flensburg	"	"	281
228	x	LK "	"	"	131
229	x	" Husum	"	"	107
230	x	SK Kiel	"	"	224
231	x	LK Lauenburg	"	"	485
232	x	SK Lübeck	"	"	788
233	x	" Neumünster	"	"	96
234	x	LK Norderdithmarschen	"	"	337
235	x	" Oldenburg	"	"	782
236	x	" Pinneberg	"	"	799
237	x	" Plön	"	"	-
238	x	" Rendsburg	"	"	303
239	x	" Schleswig	"	"	187
240	x	" Steinburg	"	"	728
241	x	" Stormarn	"	"	953
242	x	" Süderdithmarschen	"	"	76
243	x	" Südtondern	"	"	304
		<u>Land Niedersachsen</u>			
244	x	LK Alfeld	"	"	-
245	x	" Ammerland	"	"	120
246	x	" Aschendorf-Hümmling	"	"	212
247	x	" Aurich	"	"	141
248	x	" Bentheim	"	"	47
249	x	" Bersenbrück	"	"	164
250	x	" Blankenburg	"	"	65

Children Search Archives
Kindersucharchiv

Item No. Gegstd. Nr.	Folder or Bundle Ordner od. Buch Bund	Book	District Kreis	Subject	Betreff	Number of children Zahl der Kinder
			<u>Land Niedersachsen</u>	Questionnaires of children in Children's Homes	Fragebogen von Kindern in Kinder- heimen	
251	x		SK Braunschweig	"	"	712
252	x		LK "	"	"	712
253	x		" Bremervörde	"	"	32
254	x		" Bückeburg	"	"	79
255	x		" Burgdorf	"	"	707
256	x		SK Celle	"	"	211
257	x		LK "	"	"	461
258	x		" Cloppenburg	"	"	276
259	x		LK Cuxhaven	"	"	282
260	x		" Dannenberg	"	"	-
261	x		SK Delmenhorst	"	"	952
262	x		LK Diepholz	"	"	416
263	x		" Duderstadt	"	"	279
264	x		" Einbeck	"	"	-
265	x		SK Emden	"	"	127
266	x		LK Fallingb.ostel	"	"	228
267	x		" Friesland	"	"	1.328
268	x		" Gandersheim	"	"	11
269	x		" Gifhorn	"	"	358
270	x		SK Goslar	"	"	48
271	x		" Göttingen	"	"	421
272	x		LK "	"	"	70
273	x		" Hadeln	"	"	59
274	x		SK Hameln	"	"	41
275	x		LK " -Pyrmont	"	"	281
276	x		SK Hannover	"	"	1.252
277	x		LK "	"	"	52
278	x		" Harburg	"	"	802

Item No. Gegstd. Nr.	Folder or Book Bundle Ordner od. Buch Bund	District Kreis	Subject	Betreff	Number of children Zahl der Kinder
		<u>Land Niedersachsen</u>	Questionnaires of child- ren in Children's Homes	Fragebogen von Kindern in Kinder- heimen	
279	x	LK Helmstedt	"	"	333
280	x	SK Hildesheim	"	"	110
281	x	LK " -Marienburg	"	"	596
282	x	" Holzminden	"	"	301
283	x	" Hoya	"	"	66
284	x	" Leer	"	"	162
285	x	" Lingen	"	"	445
286	x	SK Lüneburg	"	"	206
287	x	LK "	"	"	68
288	x	" Melle	"	"	209
289	x	" Meppen	"	"	293
290	x	" Münden	"	"	21
291	x	" Neustadt	"	"	-
292	x	" Nienburg	"	"	208
293	x	" Norden	"	"	69
294	x	" Northeim	"	"	-
295	x	SK Oldenburg	"	"	208
296	x	LK "	"	"	127
297	x	SK Osnabrück	"	"	356
298	x	LK "	"	"	260
299	x	" Osterholz	"	"	70
300	x	" Osterode	"	"	296
301	x	" Peine	"	"	70
302	x	" Rotenburg	"	"	55
303	x	" Schaumburg	"	"	36
304	x	" Soltau	"	"	200
305	x	" Springe	"	"	40

Children Search Archives
Kindersucharchiv

Item No. Gegstd. Nr.	Folder or Book Bundle Ordner od. Buch Bund	District Kreis	Subject	Betreff	Number of children Zahl der Kinder
<u>Land Niedersachsen</u>					
306	x	LK Stade	Questionnaires of children in Child- ren's Homes	Fragebogen von Kindern in Kinder- heimen	181
307	x	" Stadthagen	"	"	27
308	x	" Uelzen	"	"	273
309	x	" Vechta	"	"	437
310	x	" Verden	"	"	21
311	x	SK Watenstedt-Salzgitter	"	"	57
312	x	LK Wesermarsch	"	"	57
313	x	" Wesermünde	"	"	152
314	x	SK Wilhelmshafen	"	"	123
315	x	LK Wittlage	"	"	48
316	x	" Wittmund	"	"	166
317	x	" Wolfenbüttel	"	"	614
318	x	" Zellerfeld	"	"	193
<u>Land Nordrhein-Westfalen</u>					
319	x	SK Aachen	"	"	815
320	x	LK "	"	"	553
321	x	" Ahaus	"	"	63
322	x	" Altens	"	"	193
323	x	" Arnberg	"	"	66
324	x	" Beckum	"	"	94
325	x	" Bergheim	"	"	164
326	x	SK Bielefeld	"	"	39
327	x	LK "	"	"	731
328	x	SK Bocholt	"	"	104
329	x	" Bochum	"	"	486
330	x	" Bonn	"	"	980
331	x	LK "	"	"	300

Item No. Gegstd. Nr.	Folder or Bundle Ordner od. Bund	Book Buch	District Kreis	Subject	Betreff	Number of children Zahl der Kinder
			<u>Land Nordrhein-Westfalen</u>	Questionnaires of children in Child- ren's Homes	Fragebogen von Kindern in Kinder- heimen	
332	x		LK Borken	"	"	109
333	x		SK Bottrop	"	"	230
334	x		LK Brilon	"	"	999
335	x		" Büren	"	"	223
336	x		SK Castrop-Rauxel	"	"	57
337	x		LK Cösfeld	"	"	544
338	x		" Detmold	"	"	298
339	x		" Dinslaken	"	"	21
340	x		SK Dortmund	"	"	730
341	x		SK Duisburg	"	"	500
342	x		LK Dören	"	"	143
343	x		SK Düsseldorf	"	"	1.742
344	x		LK " -Mettmann	"	"	1.221
345	x		" Ennepe-Ruhrkreis	"	"	622
346	x		" Erkelenz	"	"	213
347	x		SK Essen	"	"	1.086
348	x		LK Euskirchen	"	"	488
349	x		" Geilenkirchen	"	"	142
350	x		" Geldern	"	"	202
351	x		SK Gelsenkirchen	"	"	342
352	x		" Gladbeck	"	"	90
353	x		LK Grevenbroich	"	"	675
354	x		SK Hagen	"	"	494
355	x		LK Halle	"	"	100
356	x		SK Hamm	"	"	362
357	x		" Herford	"	"	138
358	x		LK "	"	"	453
359	x		SK Herne	"	"	295
360	x		LK Höxter	"	"	399

Children Search Archives
Kindersucharchiv

Item No. Gegstd. Nr.	Folder or Bundle Ordner od. Bund	Book Buch	District Kreis	Subject	Betreff	Number of children Zahl der Kinder
			<u>Land Nordrhein-Westfalen</u>	<u>Questionnaires of children in Child- ren's Homes</u>	<u>Fragebogen von Kindern in Kin- derheimen</u>	
361	x		SK Iserlohn	"	"	271
362	x		LK "	"	"	159
363	x		" Jülich	"	"	-
364	x		" Kempen-Krefeld	"	"	730
365	x		" Kleve	"	"	244
366	x		SK Köln	"	"	1.714
367	x		LK "	"	"	83
368	x		SK Krefeld	"	"	353
369	x		LK Lemgo	"	"	482
370	x		" Lippstadt	"	"	651
371	x		" Lübbecke	"	"	152
372	x		" Lüdenscheid	"	"	146
373	x		" Lüdinghausen	"	"	39
374	x		SK Lünen	"	"	39
375	x		LK Meschede	"	"	96
376	x		" Minden	"	"	739
377	x		" Mörs	"	"	614
378	x		" Monschau	"	"	8
379	x		" Mülheim/Ruhr	"	"	167
380	x		SK München-Gladbach	"	"	427
381	x		" Münster	"	"	199
382	x		LK "	"	"	662
383	x		SK Neuss	"	"	342
384	x		LK "	"	"	-
385	x		" Oberbergischer Kreis	"	"	305
386	x		SK Oberhausen	"	"	262
387	x		LK Olpe	"	"	361
388	x		" Paderborn	"	"	471
389	x		SK Recklinghausen	"	"	299
390	x		LK "	"	"	148
391	x		" Rees	"	"	55

Item No.	Folder or Bundle	Book	District	Subject	Betreff	Number of children
Gegstd. Nr.	Ordner Bund	od. Buch	Kreis			Zahl der Kinder
<u>Land Nordrhein-Westfalen</u>						
				Questionnaires of children in Child- ren's Homes	Fragebogen von Kindern in Kin- derheimen	
392	x		SK Remscheid	"	"	-
393	x		LK Rheinisch-Bergischer Kreis	"	"	430
394	x		" Rhein-Wupper Kreis	"	"	399
395	x		SK Rheydt	"	"	81
396	x		" Schleiden	"	"	483
397	x		LK Siegen	"	"	13
398	x		SK "	"	"	215
399	x		LK Siegkreis	"	"	588
400	x		" Soest	"	"	677
401	x		SK Solingen	"	"	489
402	x		LK Steinfurt	"	"	692
403	x		" Tecklenburg	"	"	66
404	x		" Unna	"	"	74
405	x		SK Viersen	"	"	101
406	x		" Wanne-Eickel	"	"	-
407	x		LK Warburg	"	"	291
408	x		" Warendorf	"	"	-
409	x		SK Wattenscheid	"	"	119
410	x		LK Wiedenbrück	"	"	365
411	x		SK Witten	"	"	32
412	x		LK Wittgenstein	"	"	25
413	x		SK Wuppertal	"	"	725
<u>Land SÜd-Baden</u>						
414	x		SK Baden-Baden	"	"	164
415	x		LK Bfhl	"	"	322
416	x		" Donaueschingen	"	"	214
417	x		" Emmendingen	"	"	322
418	x		SK Freiburg	"	"	1.287
419	x		LK "	"	"	226
420	x		SK Konstanz	"	"	323
421	x		LK "	"	"	103

Children Search Archives
Kindersucharchiv

Item No. Gegstd. Nr.	Folder or Bundle Ordner od. Bund	Book Buch	District Kreis	Subject	Betreff	Number of children Zahl der Kinder
			<u>Land Sld - Baden</u>	Questionnaires of children in Child- ren's Homes	Fragebogen von Kindern in Kin- derheimen	
422	x		LK Lahr	"	"	270
423	x		" Lörrach	"	"	769
424	x		" Müllheim	"	"	276
425	x		" Offenburg	"	"	208
426	x		" Rastatt	"	"	969
427	x		" Säckingen	"	"	474
428	x		" Villingen	"	"	326
429	x		" Waldshut	"	"	243
430	x		" Wolfach	"	"	3
			<u>Land Württemberg-Hohenzollern</u>			
431	x		LK Balingen	"	"	19
432	x		" Biberach	"	"	389
433	x		" Calw	"	"	232
434	x		" Ehingen	"	"	319
435	x		" Freudenstadt	"	"	180
436	x		" Hechingen	"	"	152
437	x		" Horb	"	"	116
438	x		" Lindau	"	"	456
439	x		" Ravensburg	"	"	755
440	x		" Reutlingen	"	"	306
441	x		" Rottweil	"	"	300
442	x		" Saugau	"	"	127
443	x		" Sigmaringen	"	"	201
444	x		" Tettnang	"	"	180
445	x		" Tübingen	"	"	144
446	x		" Tuttlingen	"	"	188
447	x		" Wangen	"	"	275

Item No.	Folder or Bundle	Book	District	Subject	Betreff	Number of children
Gegstd. Nr.	Ordner Bund	od. Buch	Kreis			Zahl der Kinder
<u>Bezirk Berlin</u>						
				Questionnaires of children in Child- ren's Homes	Fragebogen von Kindern in Kin- derheimen	
448	x		SK Berlin - Charlottenburg	"	"	1.118
449	x		" " - Kreuzberg	"	"	419
450	x		" " - Lichterfelde	"	"	94
451	x		" " - Neukölln	"	"	555
452	x		" " - Reinickendorf	"	"	2.835
453	x		" " - Schöneberg	"	"	883
454	x		" " - Spandau	"	"	864
455	x		" " - Steglitz	"	"	909
456	x		" " - Tempelhof-Kreuzberg	"	"	857
457	x		" " - Tiergarten	"	"	406
458	x		" " - Wedding-Reinickendorf	"	"	796
459	x		" " - Wilmersdorf	"	"	1.720
460	x		" " - Zehlendorf	"	"	1.353
<u>Bezirk Bremen</u>						
461	x		SK Bremen	"	"	816
<u>Bezirk Hamburg</u>						
462	x		SK Hamburg	"	"	3.458
<u>Land Rheinland-Pfalz</u>						
463	x		LK Ahrweiler	"	"	557
464	x		" Altenkirchen	"	"	79
465	x		" Bergzabern	"	"	130
466	x		" Bernkastel	"	"	401
467	x		" Bingen	"	"	100
468	x		" Birkenfeld	"	"	102
469	x		" Bitburg	"	"	87

Children Search Archives
Kindersucharchiv

Item No.	Folder or Book Bundle	District	Subject	Betreff	Number of children
Gegstd. Nr.	Ordner od. Buch Bund	Kreis			Zahl der Kinder
		<u>Land Rheinland-Pfalz</u>	Questionnaires of children in Children's Homes	Fragebogen von Kindern in Kinderheimen	
470	x	SK Frankenthal	"	"	103
471	x	" Kaiserslautern	"	"	104
472	x	LK "	"	"	68
473	x	SK Koblenz	"	"	243
474	x	LK "	"	"	182
475	x	" Kreuznach	"	"	315
476	x	" Landau	"	"	1.283
477	x	SK Ludwigshafen	"	"	332
478	x	LK Mayen	"	"	644
479	x	SK Mainz	"	"	152
480	x	" Neustadt	"	"	31
481	x	LK "	"	"	265
482	x	" Neuwied	"	"	833
483	x	" Obermoschel	"	"	39
484	x	SK Pirmasens	"	"	277
485	x	LK "	"	"	78
486	x	" Prüm	"	"	140
487	x	" Rockenhausen	"	"	62
488	x	" St. Coar	"	"	514
489	x	" " Coarshausen	"	"	262
490	x	" Simmern	"	"	336
491	x	SK Speyer	"	"	632
492	x	" Trier	"	"	218
493	x	LK "	"	"	549
494	x	" Unterlahn	"	"	504
495	x	" Unterwesterwald	"	"	478
496	x	" Wittlich	"	"	274
497	x	SK Worms	"	"	199
498	x	LK Zell	"	"	33
499	x	SK Zweibrücken	"	"	106

10.706
=====

Item No.	Folder or Bundle	Book	District	Subject	Betreff	Number of sheets
Gegstd. Nr.	Ordner o. Bund	Buch	Kreis			Anzahl d. Blätter
			<u>Land Bayern</u>	Questionnaires of children with foster parents	Fragebogen von Kindern bei Pflegeeltern	
1	x	LK	Aibling	"	"	352
2	x	"	Aichach	"	"	218
3	x	"	Alt-Oetting A-K	"	"	321
4	x	"	" L-Z	"	"	351
5	x	"	Alzenau	"	"	43
6	x	SK	Amberg	"	"	149
7	x	LK	"	"	"	62
8	x	SK	Ansbach	"	"	122
9	x	LK	"	"	"	428
10	x	SK	Aschaffenburg	"	"	58
11	x	LK	"	"	"	71
12	x	SK	Augsburg	"	"	530
13	x	LK	"	"	"	236
14	x	SK	Bamberg	"	"	229
15	x	LK	"	"	"	85
16	x	SK	Bayreuth	"	"	150
17	x	LK	"	"	"	123
18	x	"	Beilngries	"	"	93
19	x	"	Berchtesgaden	"	"	179
20	x	"	Bogen	"	"	179
21	x	"	Brückenau	"	"	59
22	x	"	Burglengenfeld	"	"	165
23	x	"	Cham	"	"	108
24	x	SK	Coburg	"	"	65
25	x	LK	"	"	"	134
26	x	"	Dachau	"	"	242
27	x	SK	Deggendorf	"	"	121
28	x	LK	" A-K	"	"	270
29	x	"	" L-Z	"	"	280
30	x	"	Dillingen/Donau	"	"	237
31	x	"	Dingolfing	"	"	139

Children Search Archives
Kindersucharchiv

Item No. Gegstd. Nr.	Folder or Bundle Ordner od. Bund	Book Buch	District Kreis	Subject	Betreff	Number of sheets Anzahl der Blätter
			<u>Land Bayern</u>	Questionnaires of children with foster parents	Fragebogen von Kindern bei Pflegeeltern	
32	x		LK Dinkelsbühl	"	"	99
33	x		" Donauwörth	"	"	202
34	x		" Ebermannstadt	"	"	116
35	x		" Ebern	"	"	80
36	x		" Ebersberg	"	"	355
37	x		" Eggenfelden A-K	"	"	394
38	x		" " L-Z	"	"	430
39	x		" Eichstätt	"	"	86
40	x		" Erding A-G	"	"	263
41	x		" " H-N	"	"	277
42	x		" " O-Z	"	"	309
43	x		SK Erlangen	"	"	85
44	x		LK "	"	"	46
45	x		" Eschenbach	"	"	82
46	x		" Feuchtwangen	"	"	118
47	x		SK Forchheim	"	"	46
48	x		LK "	"	"	115
49	x		SK Freising	"	"	246
50	x		LK " A-L	"	"	340
51	x		" " M-Z	"	"	328
52	x		" Friedberg	"	"	230
53	x		" Fürstenfeldbruck	"	"	569
54	x		SK Fürth	"	"	414
55	x		LK "	"	"	61
56	x		" Füssen	"	"	120
57	x		" Garmisch - Partenkirchen	"	"	271
58	x		" Gemünden	"	"	34
59	x		" Gerolzhofen	"	"	125
60	x		" Grafenau	"	"	48
61	x		" Griesbach A-K	"	"	334
62	x		" " L-Z	"	"	350

Item No.	Folder or Bundle	Book	District	Subject	Betreff	Number of sheets
Ggstd. Nr.	Ordner o. Bund	Buch	Kreis			Anzahl der Blätter
			<u>Land Bayern</u>	Questionnaires of children with foster parents	Fragebogen von Kindern bei Pflegeeltern	
63	x	LK	Günzburg	"	"	142
64	x	"	Gunzenhausen	"	"	145
65	x	"	Hammelburg	"	"	63
66	x	"	Hassfurth	"	"	63
67	x	"	Hersbruck	"	"	137
68	x	"	Hilpoltstein	"	"	134
69	x	"	Höchstadt/Aisch	"	"	85
70	x	SK	Hof	"	"	64
71	x	LK	"	"	"	32
72	x	"	Hofheim	"	"	65
73	x	"	Illertissen	"	"	100
74	x	SK	Ingolstadt	"	"	228
75	x	LK	"	"	"	106
76	x	"	Karlstadt	"	"	79
77	x	"	Kaufbeuren	"	"	227
78	x	"	Kehlheim	"	"	211
79	x	"	Kemnath	"	"	34
80	x	SK	Kempten	"	"	78
81	x	LK	"	"	"	162
82	x	SK	Kissingen	"	"	28
83	x	LK	"	"	"	52
84	x	"	Kitzingen	"	"	100
85	x	SK	"	"	"	36
86	x	LK	Königshofen	"	"	76
87	x	"	Kötzing	"	"	235
88	x	"	Kronach	"	"	52
89	x	"	Krumbach - Schwaben	"	"	130
90	x	SK	Kulmbach	"	"	31
91	x	LK	"	"	"	93
92	x	"	Landau	"	"	230

Children Search Archives
Kindersucharchiv

Item No.	Folder or Bundle	Book	District	Subject	Betreff	Number of sheets
Ggstd. Nr.	Ordner o. Bund	Buch	Kreis			Anzahl der Blätter
			<u>Land Bayern</u>	Questionnaires of children with foster parents	Fragebogen von Kindern bei Pflegeeltern	
93	x		SK Landsberg	"	"	33
94	x		LK "	"	"	164
95	x		SK Landshut	"	"	184
96	x		LK "	"	"	228
97	x		LK Lauf/Pegnitz	"	"	83
98	x		" Laufen	"	"	296
99	x		" Lichtenfels	"	"	71
100	x		" Lohr	"	"	48
101	x		" Mainburg	"	"	276
102	x		" Mellersdorf	"	"	299
103	x		" Marktheidenfeld	"	"	59
104	x		" Markt Oberdorf	"	"	184
105	x		SK Marktredwitz	"	"	47
106	x		LK Melrichstadt	"	"	18
107	x		SK Memmingen	"	"	64
108	x		LK "	"	"	318
109	x		" Miesbach A-K	"	"	233
110	x		" " L-Z	"	"	237
111	x		" Miltenberg	"	"	103
112	x		" Mindelheim	"	"	339
113	x		" Mühldorf A-K	"	"	250
114	x		" " L-Z	"	"	238
115	x		" Münchberg	"	"	47
116	x		SK München A-B	"	"	509
117	x		" " C-E	"	"	301
118	x		" " F-G	"	"	459
119	x		" " H-J	"	"	526
120	x		" " K	"	"	405
121	x		" " L	"	"	182
122	x		" " M	"	"	309

Item No. Ggstd. Nr.	Folder or Bundle Ordner o. Bund	Book Buch	District Kreis	Subject	Betreff	Number of sheets Anzahl der Blätter
			<u>Land Bayern</u>	Questionnaires of children with foster parents	Fragebogen von Kindern bei Pflegeeltern	
123	x	SK München	N-O	"	"	126
124	x	" "	P-R	"	"	474
125	x	" "	Sa-Sch	"	"	450
126	x	" "	Se-Sz	"	"	281
127	x	" "	T-V	"	"	135
128	x	" "	Wa-Wens	"	"	177
129	x	" "	Wenz-Z	"	"	342
130	x	LK "	A-K	"	"	197
131	x	" "	L-Z	"	"	224
132	x	" Nabburg		"	"	103
133	x	" Naila		"	"	59
134	x	SK Neuburg/Donau		"	"	37
135	x	LK "		"	"	113
136	x	" Neumarkt		"	"	118
137	x	" Neunburg/Wald		"	"	51
138	x	" Neustadt/Aisch		"	"	263
139	x	SK " b/Coburg		"	"	58
140	x	LK " /Saale		"	"	48
141	x	" " /Naab		"	"	195
142	x	SK Neu - Ulm		"	"	24
143	x	LK " " A-K		"	"	83
144	x	" " " L-Z		"	"	97
145	x	" Nördlingen		"	"	212
146	x	SK Nürnberg	A-H	"	"	423
147	x	" "	J-P	"	"	320
148	x	SK "	R-Z	"	"	373
149	x	LK "		"	"	179
150	x	" Obernburg		"	"	41
151	x	" Oberviechtach		"	"	58
152	x	" Ochsenfurth		"	"	180
153	x	" Parsberg		"	"	101

Children Search Archives
Kindersucharchiv

Item No.	Folder or Book Bundle	District	Subject	Betreff	Number of sheets
Ggstd. Nr.	Ordner o. Buch Bund	Kreis			Anzahl der Blätter
		<u>Land Bayern</u>	Questionnaires of children with foster parents	Fragebogen von Kindern bei Pflegeeltern	
154	x	SK Passau	"	"	100
155	x	LK Passau A-K	"	"	261
156	x	" " L-Z	"	"	256
157	x	" Pegnitz	"	"	106
158	x	" Pfaffenhofen/Iller	"	"	246
159	x	" Pfarrkirchen A-L	"	"	251
160	x	" " M-Z	"	"	192
161	x	" Regen	"	"	138
162	x	SK Regensburg	"	"	506
163	x	LK "	"	"	421
164	x	" Rehau	"	"	7
165	x	" Reichenhall	"	"	44
166	x	" Riedenburg	"	"	111
167	x	" Roding	"	"	79
168	x	SK Rosenheim	"	"	157
169	x	LK " A-L	"	"	449
170	x	" " M-Z	"	"	432
171	x	SK Rothenburg/Tauber	"	"	90
172	x	LK " "	"	"	88
173	x	" Rottenburg	"	"	189
174	x	" Scheinfeld	"	"	76
175	x	" Schongau	"	"	229
176	x	" Schrobenhausen	"	"	146
177	x	SK Schwabach	"	"	49
178	x	LK "	"	"	194
179	x	" Schwabmünden	"	"	123
180	x	SK Schwandorf	"	"	20
181	x	" Schweinfurth	"	"	142
182	x	LK "	"	"	99
183	x	SK Selb	"	"	31

Item No. Ggstd. Nr.	Folder or Book Bundle Ordner o. Buch Bund	District Kreis	Subject	Betreff	Number of sheets Anzahl der Blätter
		<u>Land Bayern</u>	Questionnaires of children with foster parents	Fragebogen von Kindern bei Pflegeeltern	
184	x	LK Sonthofen	"	"	207
185	x	" Stadt - Steinach	"	"	41
186	x	" Staffelstein	"	"	104
187	x	" Starnberg	"	"	224
188	x	SK Straubing	"	"	99
189	x	LK "	"	"	133
190	x	" Sulzbach - Rosenberg	"	"	59
191	x	" Tirschenreuth	"	"	142
192	x	" Tölz	"	"	168
193	x	SK Traunstein	"	"	56
194	x	LK " A-J	"	"	206
195	x	" " K-Z	"	"	240
196	x	" Uffenheim	"	"	242
197	x	" Viechtach	"	"	107
198	x	" Vilsbiburg	"	"	267
199	x	" Vilshofen-	"	"	144
200	x	" Vohenstrauss	"	"	37
201	x	" Wald-München	"	"	60
202	x	" Wasserburg/Inn	"	"	310
203	x	" Wegscheid	"	"	292
204	x	SK Weiden	"	"	100
205	x	LK Weilheim A-K	"	"	238
206	x	" " L-Z	"	"	236
207	x	" Weissenburg/Bay.	"	"	177
208	x	" Wertingen	"	"	83
209	x	" Wolfratshausen	"	"	333
210	x	" Wolfstein	"	"	227
211	x	" Wunsiedel	"	"	56
212	x	SK Würzburg	"	"	301
213	x	LK "	"	"	210

Children Search Archives
Kindersucharchiv

Item No.	Folder or Book Bundle	District	Subject	Betreff	Number of sheets
Ggstd. Nr.	Ordner o. Buch Bund	Kreis			Anzahl der Blätter
		<u>Land Gross-Hessen</u>	Questionnaires of children with foster parents	Fragebogen von Kindern bei Pflegeeltern	
214	x	LK Alsfeld	"	"	62
215	x	" Bergstrasse	"	"	204
216	x	" Biedenkopf	"	"	26
217	x	" Büdingen	"	"	261
218	x	SK Darmstadt	"	"	66
219	x	LK "	"	"	65
220	x	" Dieburg	"	"	24
221	x	" Dillkreis	"	"	68
222	x	" Erbach	"	"	215
223	x	SK Eschwege	"	"	38
224	x	LK "	"	"	38
225	x	" Frankenberg/Eder	"	"	45
226	x	SK Frankfurt/M	"	"	348
227	x	" " " A-H	"	"	287
228	x	" " " I-Q	"	"	303
229	x	" " " R-Z	"	"	390
230	x	LK Friedberg	"	"	88
231	x	" Frittlar-Homberg	"	"	71
232	x	SK Fulda	"	"	215
233	x	LK "	"	"	102
234	x	" Gelnhausen	"	"	95
235	x	SK Giessen	"	"	59
236	x	LK "	"	"	46
237	x	" Gross-Gerau	"	"	29
238	x	SK Hanau	"	"	61
239	x	LK "	"	"	77
240	x	" Hersfeld	"	"	141
241	x	" Hofgeismar	"	"	153
242	x	" Hünfeld	"	"	236
243	x	SK Kassel	"	"	72
		LK "	"	"	

Item No. Ggstd. Nr.	Folder or Bundle Ordner o. Bund	Book Buch	District Kreis	Subject	Betreff	Number of sheets Anzahl der Blätter
<u>Land Gross-Hessen</u>						
244	x		LK Lauterbach I	Questionnaires of children with foster parents	Fragebogen von Kindern bei Pflegeeltern	169
245	x		" " II	"	"	182
246	x		" Limburg/Lahn	"	"	235
247	x		" Maintaunskreis	"	"	159
248	x		SK Marburg/Lahn	"	"	280
249	x		LK " "	"	"	186
250	x		" Melsungen	"	"	41
251	x		" Oberlahnkreis	"	"	20
252	x		" Obertaunskreis	"	"	33
253	x		SK Offenbach/Main	"	"	270
254	x		LK " "	"	"	154
255	x		" Rheingaukreis	"	"	80
256	x		" Rotenburg	"	"	74
257	x		" Schlüchtern	"	"	210
258	x		" Untertaunskreis	"	"	229
259	x		" Usingen	"	"	88
260	x		" Waldeck	"	"	110
261	x		" Wetzlar	"	"	149
262	x		SK Wiesbaden	"	"	258
263	x		LK Witzhausen	"	"	67
264	x		" Wolfhagen	"	"	63
265	x		" Ziegenhain	"	"	49
<u>Land Württemberg-Baden</u>						
266	x		LK Aalen	"	"	370
267	x		" Backnang A-K	"	"	222
268	x		" " L-Z	"	"	229
269	x		" Böblingen	"	"	155
270	x		SK Bruchsal	"	"	23
271	x		LK " "	"	"	75

Children Search Archives
Kindersucharchiv

Item No.	Folder or Bundle	Book Buch	District Kreis	Subject	Kreis	Number of sheets Anzahl der Blätter
			<u>Land Württemberg-Baden</u>	Questionnaires of children with foster parents	Fragebogen von Kindern bei Pflegeeltern	
272	x	LK	Buchen	"	"	164
273	x	"	Crailsheim	"	"	171
274	x	"	Esslingen A-G	"	"	80
275	x	"	" H-L	"	"	82
276	x	"	" M-Z	"	"	94
277	x	"	Gmünd	"	"	187
278	x	"	Göppingen	"	"	282
279	x	"	Hall	"	"	206
280	x	SK	Heidelberg A-K	"	"	178
281	x	"	" L-Z	"	"	181
282	x	LK	Heidelberg	"	"	330
283	x	"	Heidenheim	"	"	193
284	x	SK	Heilbronn	"	"	221
285	x	LK	" A-L	"	"	154
286	x	"	" M-Z	"	"	256
287	x	SK	Karlsruhe	"	"	252
288	x	LK	" A-L	"	"	170
289	x	"	" M-Z	"	"	150
290	x	"	Künzelsau	"	"	40
291	x	LK	Leonberg	"	"	185
292	x	"	Ludwigsburg A-L	"	"	210
293	x	"	" M-Z	"	"	366
294	x	SK	Mannheim A-L	"	"	268
295	x	"	" M-Z	"	"	208
296	x	LK	Mannheim	"	"	271
297	x	"	Mergentheim	"	"	176
298	x	"	Mosbach	"	"	156
299	x	"	Nürtingen	"	"	225
300	x	"	Oerdingen	"	"	133
301	x	SK	Pforzheim	"	"	89

Item No. Ggstd. Nr.	Folder or Bundle Ordner o. Bund	Book Buch	District Kreis	Subject	Betreff	Number of sheets Anzahl der Blätter
			<u>Land Württemberg-Baden</u>	Questionnaires of children with foster parents	Fragebogen von Kindern bei Pflegeeltern	
302	x		LK Pforzheim	"	"	142
303	x		" Sinsheim	"	"	206
304	x		SK Stuttgart A-G	"	"	269
305	x		" " H-Q	"	"	340
306	x		" " R-Z	"	"	348
307	x		LK Tauberbischofsheim	"	"	162
308	x		SK Ulm	"	"	47
309	x		LK Ulm	"	"	215
310	x		" Vaihingen	"	"	153
311	x		" Waiblingen	"	"	309
			<u>Land Schleswig-Holstein</u>			
312	x		LK Bad Oldesloe A-K	"	"	211
313	x		" " " L-Z	"	"	283
314	x		" Segeberg A-L	"	"	223
315	x		" " M-Z	"	"	234
316	x		" Eckernförde A-L	"	"	246
317	x		" " M-Z	"	"	191
318	x		" Elmshorn	"	"	244
319	x		" Eutin	"	"	167
320	x		SK Flensburg	"	"	331
321	x		LK " A-K	"	"	199
322	x		" " L-Z	"	"	247
323	x		" Heide i.H.	"	"	244
324	x		" Husum	"	"	218
325	x		SK Itzehoe	"	"	58
326	x		LK " I	"	"	135
327	x		" " II A-L	"	"	302

Children Search Archives
Kindersucharchiv

Item No.	Folder or Bundle	Book	District	Subject	Betreff	Number of sheets
Ggstd. Nr.	Ordner o. Bund	Buch	Kreis			Anzahl der Blätter
		<u>Land Schleswig-Holstein</u>		Questionnaires of children with foster parents	Fragebogen von Kindern bei Pflegeeltern	
328	x	LK Itzehoe	III M-Z	"	"	270
329	x	SK Kiel	I	"	"	37
330	x	"	II A-G	"	"	140
331	x	"	III H-M	"	"	188
332	x	"	IV N-Z	"	"	226
333	x	"	V	"	"	43
334	x	" Lübeck	A-G	"	"	250
335	x	"	H-L	"	"	240
336	x	"	M-R	"	"	192
337	x	"	S-Z	"	"	280
338	x	LK Meldorf	A-L	"	"	201
339	x	"	M-Z	"	"	230
340	x	LK Neumünster		"	"	250
341	x	" Niebüll		"	"	138
342	x	SK Oldenburg i.H.	A-H	"	"	238
343	x	"	I-Q	"	"	253
344	x	"	R-Z	"	"	240
345	x	" Pinneberg	A-L	"	"	286
346	x	"	M-Z	"	"	268
347	x	LK Plön	A-K	"	"	172
348	x	"	L-Z	"	"	215
349	x	" Ratzeburg in Lbg.		"	"	378
350	x	SK Rendsburg		"	"	151
351	x	LK	A-E	"	"	216
352	x	"	F-K	"	"	317
353	x	"	L-R	"	"	285
354	x	"	S-Z	"	"	290
355	x	SK Schleswig		"	"	92
356	x	LK	A-K	"	"	232
357	x	"	L-Z	"	"	231
358	x	" Tönning		"	"	102

Item No. Ggstd. Nr.	Folder or Bundle Ordner o. Bund	Book Buch	District Kreis	Subject	Betreff	Number of sheets Anzahl der Blätter
			<u>Land Niedersachsen</u>	Questionnaires of children with foster parents	Fragebogen von Kindern bei Pflegeeltern	
359	x		LK Alfeld	"	"	211
360	x		" Ammerland i. Westerstedt	"	"	194
361	x		" Aschendorf	"	"	88
362	x		" Aurich	"	"	141
363	x		" Bentheim	"	"	226
364	x		" Bersenbrück	"	"	113
365	x		" Braunlage	"	"	30
366	x		SK Braunschweig A-K	"	"	307
367	x		" " L-Z	"	"	276
368	x		LK " Ergänzung	"	"	95
369	x		" Bremervörde	"	"	141
370	x		SK Bückeburg	"	"	19
371	x		" Burgdorf	"	"	43
372	x		LK "	"	"	324
373	x		SK Buxtehude	"	"	47
374	x		" Celle	"	"	146
375	x		LK "	"	"	343
376	x		" Cloppenburg	"	"	282
377	x		SK Cuxhaven	"	"	148
378	x		LK Dannenberg A-L	"	"	206
379	x		" " M-Z	"	"	220
380	x		" Delmenhorst	"	"	125
381	x		" Diepholz	"	"	340
382	x		" Duderstadt	"	"	83
383	x		SK Einbeck	"	"	78
384	x		LK "	"	"	58
385	x		" Emden	"	"	83
386	x		" Fallingb. Ostel	"	"	324
387	x		" Friesland	"	"	222
388	x		" Gandersheim	"	"	268

Children Search Archives
Kindersucharchiv

Item No. Ggstd. Nr.	Folder or Bundle Ordner o. Bund	Book Buch	District Kreis	Subject	Betreff	Number of sheets Anzahl der Blätter
			<u>Land Niedersachsen</u>	Questionnaires of children with foster parents	Fragebogen von Kindern bei Pflegeeltern	
389	x		LK Gifhorn I	"	"	190
390	x		" " II	"	"	147
391	x		SK Goslar	"	"	98
392	x		LK "	"	"	93
393	x		SK Göttingen	"	"	140
394	x		LK "	"	"	93
395	x		" Hadeln A-K	"	"	202
396	x		" " L-Z	"	"	262
397	x		SK Hameln	"	"	61
398	x		LK "	"	"	337
399	x		SK Hannover A-J	"	"	337
400	x		" " K-R	"	"	288
401	x		" " Q-Z	"	"	259
402	x		LK " A-G	"	"	160
403	x		" " H-Q	"	"	250
404	x		" " R-Z	"	"	212
405	x		" Harburg A-K	"	"	206
406	x		" " L-Z	"	"	245
407	x		LK Helmstedt	"	"	296
408	x		SK Hildesheim	"	"	188
409	x		LK " - Marienburg	"	"	298
410	x		SK Holzminden	"	"	68
411	x		LK " A-K	"	"	165
412	x		" " L-Z	"	"	159
413	x		" Hoya	"	"	320
414	x		SK Leer	"	"	73
415	x		LK " A-J	"	"	219
416	x		" " K-Z	"	"	244
417	x		SK Lehrte	"	"	27
418	x		" Lingen	"	"	61

Item No.	Folder or Bundle	Book	District	Subject	Betreff	Number of sheets
Ggstd. Nr.	Ordner o. Bund	Buch	Kreis			Anzahl der Blätter
		<u>Land Niedersachsen</u>		Questionnaires of children with foster parents	Fragebogen von Kindern bei Pflegeeltern	
419	x	LK	Lingen	"	"	124
420	x	SK	Lüneburg	"	"	226
421	x	LK	"	"	"	221
422	x	"	Melle	"	"	215
423	x	"	Meppen	"	"	164
424	x	SK	Münden	"	"	34
425	x	LK	"	"	"	33
426	x	"	Neustadt a.Rbg.	"	"	361
427	x	SK	Nienburg	"	"	42
428	x	LK	"	"	"	186
429	x	SK	Norden	"	"	48
430	x	LK	"	"	"	242
431	x	SK	Northeim	"	"	42
432	x	LK	"	"	"	188
433	x	SK	Oldenburg I	"	"	294
434	x	"	" II	"	"	144
435	x	LK	"	"	"	222
436	x	SK	Osnabrück	"	"	140
437	x	LK	"	"	"	320
438	x	"	Osterholz	"	"	294
439	x	SK	Osterode	"	"	19
440	x	LK	"	"	"	103
441	x	"	Papenburg	"	"	19
442	x	SK	Peine	"	"	49
443	x	LK	"	"	"	182
444	x	"	Rinteln-Schaumburg	"	"	261
445	x	"	Rotenburg	"	"	251
446	x	"	Schaumburg-Lippe	"	"	95
447	x	"	Soltau	"	"	220
448	x	"	Sprinze	"	"	96

Children Search Archives
Kindersucharchiv

Item No.	Folder or Bundle	Book	District	Subject	Betreff	Number of sheets
Ggstd. Nr.	Ordner o. Bund	Buch	Kreis			Anzahl der Blätter
			<u>Land Niedersachsen</u>	Questionnaires of children with foster parents	Fragebogen von Kindern bei Pflegeeltern	
449	x	SK Stade		"	"	66
450	x	LK "		"	"	334
451	x	SK Stadthagen		"	"	33
452	x	" Uelzen		"	"	9
453	x	LK " I		"	"	128
454	x	" " II A-K		"	"	182
455	x	" " III L-Z		"	"	178
456	x	" Vechta A-K		"	"	121
457	x	" " L-Z		"	"	117
458	x	SK Verden		"	"	30
459	x	LK "		"	"	107
460	x	" Watenstedt-Salzgitter A-K		"	"	209
461	x	" " " L-Z		"	"	218
462	x	" Wesermarsch I		"	"	248
463	x	" " II		"	"	162
464	x	" Wesermünde		"	"	224
465	x	" Wilhelmshaven		"	"	305
466	x	" Wittlage		"	"	88
467	x	" Wittmund		"	"	235
468	x	" Wolfenbüttel		"	"	329
469	x	" Zellerfeld		"	"	132
			<u>Land Nordrhein-Westfalen</u>			
470	x	SK Aachen		"	"	85
471	x	LK "		"	"	140
472	x	" Ahaus		"	"	99
473	x	" Alsdorf		"	"	15
474	x	" Altona		"	"	157
475	x	" Arnsberg		"	"	124
476	x	" Beckum		"	"	185

Item No.	Folder or Bundle	Book	District	Subject	Betreff	Number of sheets
Ggstd. Nr.	Ordner o. Bund	Buch	Kreis			Anzahl der Blätter
			<u>Land Nordrhein-Westfalen</u>	Questionnaires of children with foster parents	Fragebogen von Kindern bei Pflegeeltern	
477	x		LK Bergheim	"	"	94
478	x		SK Bergisch-Gladbach	"	"	40
479	x		LK " "	"	"	198
480	x		SK Bielefeld A-L	"	"	276
481	x		" " M-Z	"	"	268
482	x		LK " "	"	"	230
483	x		" Bocholt	"	"	42
484	x		" Bochum	"	"	223
485	x		SK Bonn	"	"	88
486	x		LK " "	"	"	179
487	x		" Borken	"	"	109
488	x		SK Bottrop	"	"	220
489	x		LK Brilon	"	"	130
490	x		" Büren	"	"	123
491	x		" Castrop-Rauxel	"	"	74
492	x		" Coesfeld	"	"	123
493	x		" Detmold	"	"	176
494	x		" Dinslaken	"	"	150
495	x		" Dortmund A-F	"	"	209
496	x		" " G-K	"	"	236
497	x		" " L-R	"	"	220
498	x		" " S-Z	"	"	228
499	x		SK Duisburg A-M	"	"	350
500	x		" " N-Z	"	"	186
501	x		LK Dülken	"	"	19
502	x		SK Düren	"	"	79
503	x		LK " "	"	"	78
504	x		SK Düsseldorf A-G	"	"	214
505	x		" " H-M	"	"	249
506	x		" " N-Z	"	"	396

Children Search Archives
Kindersucharchiv

Item No.	Folder or Bundle	Book	District	Subject	Betreff	Number of sheets
Ggstd. Nr.	Ordner Bund	o. Buch	Kreis			Anzahl der Blätter
			<u>Land Nordrhein-Westfalen</u>	<u>Questionnaires of children with foster parents</u>	<u>Fragebogen von Kindern bei Pflegeeltern</u>	
507	x	LK	Düsseldorf	"	"	94
508	x	"	Eilendorf	"	"	12
509	x	"	Emmerich	"	"	31
510	x	"	Ennepe - Ruhrkreis	"	"	170
511	x	"	Erkelenz	"	"	73
512	x	"	Eschweiler	"	"	41
513	x	SK	Essen I	"	"	400
514	x	"	" II	"	"	225
515	x	"	Buskirchen	"	"	19
516	x	LK	"	"	"	58
517	x	"	Geilenkirchen	"	"	45
518	x	"	Geldern	"	"	117
519	x	"	Gelsenkirchen A-L	"	"	184
520	x	"	" M-Z	"	"	244
521	x	"	Gladbeck	"	"	121
522	x	"	Goch	"	"	8
523	x	"	Grevenbroich A-K	"	"	215
524	x	"	" L-Z	"	"	192
525	x	SK	Gummersbach	"	"	46
526	x	LK	"	"	"	157
527	x	"	Haan	"	"	21
528	x	"	Haagen	"	"	144
529	x	"	Halle	"	"	187
530	x	"	Hamm	"	"	82
531	x	SK	Herford	"	"	71
532	x	LK	" A-K	"	"	131
533	x	"	" L-Z	"	"	131
534	x	SK	Herne	"	"	169
535	x	LK	Hilden	"	"	44
536	x	"	Homburg-Niederrhein	"	"	56

Item No. Gegstd. Nr.	Folder or Bundle Ordner o. Bund	Book Buch	District Kreis	Subject	Betreff	Number of sheets Anzahl der Blätter
			<u>Land Nordrhein-Westfalen</u>	Questionnaires of children with foster parents	Fragebogen von Kindern bei Pflegeeltern	
537	x	LK	Höxter	"	"	161
538	x	SK	Iserlohn	"	"	31
539	x	LK	"	"	"	199
540	x	"	Jülich	"	"	28
541	x	"	Kempen	"	"	110
542	x	"	Kettwig	"	"	21
543	x	SK	Kleve	"	"	14
544	x	LK	"	"	"	42
545	x	"	Kohlscheid	"	"	29
546	x	SK	Köln A-K	"	"	165
547	x	"	" L-Z	"	"	172
548	x	LK	"	"	"	57
549	x	SK	Krefeld	"	"	170
550	x	LK	Langenberg	"	"	35
551	x	"	Lemgo A-L	"	"	136
552	x	"	" M-Z	"	"	147
553	x	"	Leverkusen	"	"	57
554	x	"	Lippstadt	"	"	122
555	x	"	Lübbecke	"	"	114
556	x	"	Lüdenscheid	"	"	49
557	x	"	Lüdinghausen	"	"	155
558	x	"	Lünen	"	"	115
559	x	"	Meschede	"	"	72
560	x	"	Mettmann	"	"	25
561	x	SK	Minden	"	"	75
562	x	LK	" A-H	"	"	169
563	x	"	" I-O	"	"	172
564	x	"	" P-Z	"	"	174
565	x	SK	Moers	"	"	25
566	x	LK	"	"	"	117

Children Search Archives
Kindersucharchiv

Item No.	Folder or Bundle	Book	District	Subject	Betreff	Number of sheets
Gegstd. Nr.	Ordner Bund	o. Buch	Kreis			Anzahl der Blätter
			<u>Land Nordrhein-Westfalen</u>	<u>Questionnaires of children with foster parents</u>	<u>Fragebogen von Kindern bei Pflegeeltern</u>	
567	x		LK Monschau	"	"	60
568	x		" Mülheim - Ruhr	"	"	189
569	x		" München - Gladbach	"	"	106
570	x		SK Münster	"	"	108
571	x		LK "	"	"	165
572	x		SK Neuss	"	"	157
573	x		LK Neviges	"	"	55
574	x		" Oberhausen	"	"	155
575	x		" Olpe	"	"	97
576	x		" Opladen	"	"	116
577	x		" Paderborn	"	"	132
578	x		" Porz	"	"	19
579	x		" Ratingen	"	"	25
580	x		SK Recklinghausen	"	"	208
581	x		LK " A-K	"	"	161
582	x		" " L-Z	"	"	137
583	x		SK Remscheid	"	"	105
584	x		LK Rheinhausen	"	"	72
585	x		" Rhein - Wupperkreis	"	"	1
586	x		" Rheydt	"	"	105
587	x		" Schleiden	"	"	41
588	x		SK Siegburg	"	"	32
589	x		LK "	"	"	185
590	x		SK Siegen	"	"	50
591	x		LK "	"	"	199
592	x		" Soest	"	"	168
593	x		SK Solingen	"	"	147
594	x		LK Steinfurt A-K	"	"	199
595	x		" " L-Z	"	"	189
596	x		" Stolberg	"	"	69

Item No. Gegstd. Nr.	Folder or Bundle Ordner o. Bund	Book Buch	District Kreis	Subject	Betreff	Number of sheets Anzahl der Blätter
<u>Land Nordrhein-Westfalen</u>						
597	x	LK	Süchteln	Questionnaires of children with foster parents	Fragebogen von Kindern bei Pflegeeltern	12
598	x	"	Tecklenburg	"	"	164
599	x	"	Unna	"	"	230
600	x	"	Velbert	"	"	61
601	x	"	Viersen	"	"	50
602	x	"	Wanne - Eickel	"	"	104
603	x	"	Warburg	"	"	101
604	x	"	Warendorf	"	"	224
605	x	"	Wattenscheid	"	"	79
606	x	SK	Wesel	"	"	62
607	x	LK	"	"	"	32
608	x	"	Wiedenbrück	"	"	144
609	x	"	Witten	"	"	67
610	x	"	Wittgenstein	"	"	30
611	x	"	Wülfrath	"	"	28
612	x	"	Wuppertal	"	"	350
613	x	"	Würselen	"	"	32
<u>Land Süd - Baden</u>						
614	x	SK	Baden - Baden	"	"	95
615	x	LK	Bühl	"	"	92
616	x	"	Donaueschingen	"	"	204
617	x	"	Emmendingen	"	"	339
618	x	SK	Freiburg	"	"	238
619	x	LK	"	"	"	339
620	x	"	Kehl	"	"	94
621	x	SK	Konstanz	"	"	94
622	x	LK	"	"	"	257
623	x	SK	Lahr	"	"	49

Children Search Archives
Kindersucharchiv

Item No.	Folder or Bundle	Book	District	Subject	Betreff	Number of sheets
Gegstd. Nr.	Ordner o. Bund	Buch	Kreis			Anzahl der Blätter
			<u>Land Süd - Baden</u>	Questionnaires of children with foster parents	Fragebogen von Kindern bei Pflegeeltern	
624	x		LK Lahr	"	"	74
625	x		SK Loerrach	"	"	57
626	x		LK "	"	"	264
627	x		" Müllheim	"	"	126
628	x		" Neustadt	"	"	158
629	x		SK Offenburg	"	"	39
630	x		LK "	"	"	211
631	x		SK Rastatt	"	"	7
632	x		LK "	"	"	127
633	x		" Säckingen	"	"	97
634	x		SK Singen	"	"	94
635	x		LK Stockach	"	"	144
636	x		" Ueberlingen	"	"	226
637	x		SK Villingen	"	"	25
638	x		LK "	"	"	180
639	x		" Waldshut	"	"	142
640	x		" Wolfach	"	"	168
			<u>Land Württemberg-Hohenzollern</u>			
641	x		LK Balingen	"	"	114
642	x		" Biberach	"	"	270
643	x		" Calw	"	"	272
644	x		" Ehingen/Donau	"	"	69
645	x		" Freudenstadt	"	"	140
646	x		" Hechingen	"	"	34
647	x		" Horb	"	"	111
648	x		SK Lindau	"	"	42
649	x		LK "	"	"	118
650	x		" Münsingen	"	"	105
651	x		" Ravensburg	"	"	336

Item No.	Folder or Bundle	Book	District	Subject	Betreff	Number of sheets
Gegstd. Nr.	Ordner o. Bund	Buch	Kreis			Anzahl der Blätter
<u>Land Württemberg-Hohenzollern</u>						
652	x		LK Reutlingen	Questionnaires of children with foster parents	Fragebogen von Kindern bei Pflegeeltern	144
653	x		" Rottweil	"	"	206
654	x		" Saulgau	"	"	150
655	x		" Schweningen	"	"	43
656	x		" Sigmaringen	"	"	102
657	x		" Tettnang	"	"	110
658	x		" Tübingen	"	"	204
659	x		" Tuttlingen	"	"	74
660	x		" Wangen A-J	"	"	132
661	x		" " K-Z	"	"	199
<u>Bezirk Berlin</u>						
662	x	SK	Charlottenburg	A-H	"	249
663	x	"	"	I-O	"	192
664	x	"	"	P-Z	"	238
665	x	"	Kreuzberg	A-H	"	315
666	x	"	"	I-P	"	351
667	x	"	"	Q-Z	"	326
668	x	"	Neukölln	A-G	"	305
669	x	"	"	H-K	"	256
670	x	"	"	L-R	"	291
671	x	"	"	S-Z	"	327
672	x	"	Reinickendorf	A-H	"	245
673	x	"	"	J-Q	"	250
674	x	"	"	R-Z	"	261
675	x	"	Schöneberg	I A-M	"	207
676	x	"	"	II N-Z	"	166
677	x	"	"	III Ergänzung	"	118

Children Search Archives
Kindersucharchiv

Item No. Gegstd. Nr.	Folder or Bundle Ordner o. Bund	Book Buch	District Kreis	Subject	Betreff	Number of sheets Anzahl der Blätter
<u>Bezirk Berlin</u>						
678	x		SK Spandau A-K	Questionnaires of children with foster parents	Fragebogen von Kindern bei Pflegeeltern	300
679	x		" " L-Z	"	"	322
680	x		" Steglitz A-K	"	"	171
681	x		" " L-Z	"	"	203
682	x		" Tempelhof A-K	"	"	206
683	x		" " L-Z	"	"	230
684	x		" Tiergarten A-K	"	"	212
685	x		" " L-Z	"	"	286
686	x		" Wedding A-P	"	"	258
687	x		" " G-K	"	"	374
688	x		" " L-R	"	"	324
689	x		" " S-Z	"	"	354
690	x		" Wilmersdorf	"	"	274
691	x		" Zehlendorf	"	"	217
<u>Bezirk Bremen</u>						
692	x		SK Bremen A-E	"	"	250
693	x		" " F-J	"	"	218
694	x		" " K-M	"	"	251
695	x		" " N-R	"	"	127
696	x		" " S-Z	"	"	330
697	x		" Bremerhaven	"	"	318
698	x		" Bremen-Vegesack	"	"	307
<u>Bezirk Hamburg</u>						
699	x		SK Hamburg-Altona A-G	"	"	235
700	x		" " " H-O	"	"	274
701	x		" " " P-Z	"	"	312

Item No. Gegstd. Nr.	Folder or Bundle Ordner o. Bund	Book Buch	District Kreis	Subject	Betreff	Number of sheets Anzahl der Blätter
<u>Bezirk Hamburg</u>						
702	x		SK Hamburg-Bergedorf	Questionnaires of children with foster parents	Fragebogen von Kindern bei Pflegeeltern	223
703	x		" " Harburg	"	"	363
704	x		" " Wandsbeck A-G	"	"	197
705	x		" " " H-M	"	"	234
706	x		" " " N-Z	"	"	327
707	x		LK " A-C Kreisjugendamt 1	"	"	204
708	x		" " D-F	"	"	153
709	x		" " G-H	"	"	214
710	x		" " I-K	"	"	172
711	x		" " L-N	"	"	232
712	x		" " O-R	"	"	192
713	x		" " S	"	"	209
714	x		" " T-Z	"	"	207
715	x		" " A-H	4	"	237
716	x		" " I-Q	"	"	221
717	x		" " R-Z	"	"	198
718	x		" " Wilhelmsburg	"	"	191
<u>Land Rheinland-Pfalz</u>						
719	x		LK Ahrweiler	"	"	62
720	x		" Altenkirchen	"	"	215
721	x		" Alzey	"	"	112
722	x		SK Andernach	"	"	36
723	x		LK Bergzabern	"	"	32
724	x		" Bernkastel	"	"	75
725	x		" Bingen	"	"	32
726	x		" Birkenfeld	"	"	67
727	x		" Bitburg	"	"	37
728	x		" Daun	"	"	106
729	x		SK Frankenthal	"	"	36
730	x		LK "	"	"	90

Children Search Archives
Kindersucharchiv

Item No. Gegstd. Nr.	Folder or Bundle Ordner o. Bund	Book Buch	District Kreis	Subject	Betreff	Number of sheets Anzahl der Blätter
			<u>Land Rheinland-Pfalz</u>	Questionnaires of children with foster parents	Fragebogen von Kindern bei Pflegeeltern	
731	x	LK	Germersheim	"	"	109
732	x	SK	Idar - Oberstein	"	"	24
733	x	"	Kaiserslautern	"	"	102
734	x	LK	"	"	"	64
735	x	"	Kirchheimbolanden	"	"	78
736	x	SK	Koblenz	"	"	61
737	x	LK	"	"	"	55
738	x	"	Kochem	"	"	98
739	x	"	Kreuznach	"	"	116
740	x	SK	"	"	"	64
741	x	LK	Kusel	"	"	66
742	x	"	Landau	"	"	104
743	x	SK	Ludwigshafen I	"	"	341
744	x	"	" II	"	"	82
745	x	LK	"	"	"	55
746	x	SK	Mayen	"	"	16
747	x	LK	"	"	"	88
748	x	SK	Mainz	"	"	97
749	x	LK	"	"	"	77
750	x	"	Montabaur	"	"	70
751	x	SK	Neustadt a.d.Hdt.	"	"	65
752	x	LK	" "	"	"	109
753	x	SK	Neuwied	"	"	34
754	x	LK	"	"	"	138
755	x	SK	Pirmasens	"	"	23
756	x	LK	"	"	"	31
757	x	"	Prüm	"	"	85
758	x	"	Rockenhausen	"	"	62
759	x	"	Saarburg	"	"	28

Item No.	Folder or Bundle	Book	District	Subject	Betreff	Number of sheets
Gegstd. Nr.	Ordner o. Bund	Buch	Kreis			Anzahl der Blätter
			<u>Land Rheinland-Pfalz</u>	Questionnaires of children with foster parents	Fragebogen von Kindern bei Pflegeeltern	
760	x	LK	Sankt - Goar	"	"	59
761	x	"	" - Goarshausen	"	"	120
762	x	"	Simmern	"	"	150
763	x	SK	Speyer	"	"	45
764	x	LK	"	"	"	35
765	x	SK	Trier	"	"	89
766	x	LK	"	"	"	64
767	x	"	Unterlahn	"	"	139
768	x	"	Westerburg	"	"	71
769	x	"	Wittlich	"	"	109
770	x	SK	Worms	"	"	92
771	x	LK	Worms	"	"	58
772	x	"	Zell - Mosel	"	"	128
773	x	SK	Zweibrücken	"	"	64
774	x	LK	"	"	"	38
						126 .576

Children Search Archives
Kindersucharchiv

Item No. Ggstd.Nr.	Folder Ordner	Subject	Betreff	Number of children Anzahl der Kinder
		Lists concerning foreign and unaccompanied children =====	Listen über ausländische und alleinstehende Kinder =====	
1 A	x	92 lists of children under I.R.O.-care	92 Listen über Kinder unter I.R.O.-Betreuung	19.662
2 B	x	136 lists of unaccompanied children in German institutions and homes	136 Listen über allein- stehende Kinder in deutschen Anstalten und Heimen	15.874
3 C	x	194 lists of children reported by mayors	194 Listen über Kinder gemeldet von Bürgermeistern	5.531
4 D	x	101 lists of children interviewed by I.R.O.- officials	101 Listen über Kinder vernommen durch I.R.O.- Beauftragte	4.480
5 E	x	579 lists of children moved to different places	579 Listen über nach verschied. Orten verschickte Kinder	73.971
6 F	x	6 lists of children disappeared from camps	6 Listen über aus Lagern entwichene Kinder	642

Children Search Archives
Kindersucharchiv

317

Item No. Ggstd.Nr.	Folder Ordner	Subject	Betreff	Number of children Anzahl der Kinder
7 G	x	270 lists of missing children	270 Listen vermisster Kinder	38.242
8 H	x	242 lists of children concerning repatriation, emigration etc.	242 Listen über Kinder betr. Repatriierung, Auswanderung usw.	61.951
9 I	x	35 lists of children in "Lebensborn" institutions	35 Listen über Kinder in "Lebensborn-Anstalten"	3.148
10 J	x	5 lists of children in Home-Schools	5 Listen über Kinder in Heimschulen	321
11 K	x	4 lists of children for whom the nationality has to be ascertained	4 Listen über Kinder betr. Feststellung des Nationalitäten-Status	229
12 L	x	2 lists of children compiled by German Red Cross	2 Listen über Kinder aufgestellt durch das Deutsche Rote Kreuz	130
13 M	x	18 lists of foreign children with residence in the French Zone of Germany	18 Listen über ausländische Kinder in der Französischen Zone Deutschlands	1.796

Item No. Ggstd.Nr.	Folder Ordner	Subject	Betreff	Number of children Anzahl der Kinder	
14	N	x	79 lists of foreign children with residence in the British Zone of Germany	79 Listen ueber auslaendische Kinder in der Britischen Zone Deutschlands	12. 076
15	O	x	25 lists of children brought to Germany under action of K.L.V.	25 Listen ueber Kinder, die aufgrund der K.L.V.-Aktion (Kinderlandverschickung) nach Deutschland gebracht wurden	4. 532
16	P	x	10 lists of foreign children deceased in Germany	10 Listen ueber auslaendische Kinder verstorben in Deutschland	13. 540
17	R	x	9 lists of foreign children hospitalized	9 Listen ueber auslaendische Kinder in Krankenhausern	1. 014

Item No. Ggst.d.Nr.	Folder Ordner	Book Buch	Subject	Betreff	Number of sheets Anzahl d.Blaetter
			Birth Certificates	Geburtsurkunden	
1	x		Aa	- Adams	407
2	x		Adamsk	- Aku	374
3	x		Al	- Allg	339
4	x		Alli	- Andrej	404
5	x		Andren	- Ans	367
6	x		Ant	- Aref	324
7	x		Aren	- Arz	280
8	x		As	- Azz	356
9	x		Baa	- Bah	511
10	x		Bai	- Ball	478
11	x		Balm	- Bara	553
12	x		Barb	- Bart	449
13	x		Barts	- Baum	514
14	x		Baur	- Bed	473
15	x		Bee	- Belo	453
16	x		Bels	- Beri	565
17	x		Berk	- Betz	489
18	x		Beu	- Biel	432
19	x		Bien	- Bip	468
20	x		Bir	- Bla	484
21	x		Ble	- Bodm	500
22	x		Bodn	- Boi	533
23	x		Boj	- Bonf	557
24	x		Bong	- Borov	505
25	x		Borow	- Bou	557
26	x		Bov	- Bres	540
27	x		Bret	- Brud	513
28	x		Brug	- Buc	546
29	x		Bud	- Bulh	470
30	x		Buli	- Bur	444
31	x		Bus	- Bz	392
32	x		Ca	- Cat	404
33	x		Cau	- Cg	306
34	x		Ch _R	- Chaz	298

Item No. Ggstd.Nr.	Folder Ordner	Book Buch	Subject	Betreff	Number of sheets Anzahl d. Blätter
			Birth Certificates	Geburtsurkunden	
35	x		Che	- Chn	331
36	x		Cho	- Chor	313
37	x		Chos	- Chz	395
38	x		Cia	- Cir	426
39	x		Cis	- Coq	457
40	x		Cor	- Cur	449
41	x		Cus	- Czar	383
42	x		Czas	- Czy	466
43	x		Dea	- Danik	405
44	x		Danil	- Dey	419
45	x		Dea	- Dek	276
46	x		Del	- Deq	479
47	x		Der	- Dhu	377
48	x		Dia	- Dim	337
49	x		Din	- Dny	339
50	x		Dob	- Dolo	515
51	x		Dols	- Dor	407
52	x		Dos	- Drn	443
53	x		Dro	- Dubk	457
54	x		Dubl	- Dum	509
55	x		Dun	- Dyj	453
56	x		Dyk	- Dzy	465
57	x		Ebb	- Ek	464
58	x		El	- Erc	359
59	x		Erd	- Ez	368
60	x		Faa	- Fedl	484
61	x		Fedo	- Fes	487
62	x		Fet	- Fiq	474
63	x		Fir	- Foj	414
64	x		Fok	- Frar	486
65	x		Fras	- Frz	456
66	x		Fs	- Fz	237
67	x		Gaa	- Galg	448
68	x		Gali	- Gar	404
69	x		Gas	- Gdy	347

Item No. Ggstd.Nr.	Folder Ordner	Book Buch	Subject	Betreff	Number of sheets Anzahl d.Blaetter
			Birth Certificates	Geburtsurkunden	
70	x		Geb -	Gep	335
71	x		Ger -	Ghy	334
72	x		Gia -	Gko	379
73	x		Gla -	Glu	370
74	x		Gme -	Gole	400
75	x		Goli -	Gon	317
76	x		Goo -	Gor	429
77	x		Gos -	Grad	427
78	x		Grae -	Grg	443
79	x		Gri -	Gron	455
80	x		Groo -	Gry	468
81	x		Grz -	Gul	490
82	x		Gum -	Gyz	499
83	x		Haa -	Hak	463
84	x		Hal -	Han	497
85	x		Hap -	Haub	425
86	x		Hauc -	Heim	486
87	x		Hein -	Hera	467
88	x		Herb -	Hez	470
89	x		Hho -	Hny	342
90	x		Ho -	Hole	453
91	x		Holf -	Hon	389
92	x		Hoo -	Hor	453
93	x		Hos -	Hrz	363
94	x		Hs -	Hure	448
95	x		Hurg -	Hz	222
96	x		Ib -	Is	515
97	x		It -	Iz	430
98	x		Jaa -	Jaj	419
99	x		Jak -	Jaky	393
100	x		Jal -	Janm	525
101	x		Jann -	Jao	482
102	x		Jap -	Jar	342
103	x		Jas -	Jdz	501

Item No. Ggstd.Nr.	Folder Ordner	Book Buch	Subject	Betreff	Number of sheets Anzahl d. Blätter
			Birth Certificates	Geburtsurkunden	
104	x		Jea	- Jet	534
105	x		Jeu	- Jor	509
106	x		Jos	- Jurc	436
107	x		Jurb	- Jzy	390
108	x		Kaa	- Kac	350
109	x		Kad	- Kalg	281
110	x		Kali	- Kalz	324
111	x		Kam	- Kao	296
112	x		Kap	- Kara	329
113	x		Karb	- Karz	425
114	x		Kas	- Kato	483
115	x		Katr	- Kaz	434
116	x		Kcj	- Keo	314
117	x		Kep	- Kiel	408
118	x		Kien	- Kirz	487
119	x		Kis	- Klay	415
120	x		Kleb	- Klim	484
121	x		Klin	- Kly	369
122	x		Kma	- Kob	434
123	x		Koc	- Koj	430
124	x		Kok	- Koln	396
125	x		Kolo	- Kom	481
126	x		Kon	- Konr	445
127	x		Kons	- Kop	378
128	x		Kor	- Korot	423
129	x		Korow	- Kosd	400
130	x		Kose	- Koste	438
131	x		Kosti	- Koto	397
132	x		Kotr	- Kowalc	446
133	x		Kowale	- Kowalo	277
134	x		Kowals	- Koy	380
135	x		Koz	- Kozy	344
136	x		Kraa	- Kras	406
137	x		Krat	- Krc	365

Item No. Ggstd.Nr.	Folder Ordner	Book Buch	Subject	Betreff	Number of sheets Anzahl d.Blaetter
			Birth Certificates	Geburtsurkunden	
138	x		Kre	- Krn	464
139	x		Kro	- Krus	480
140	x		Krut	- Kty	418
141	x		Kua	- Kuch	382
142	x		Kuci	- Kuht	299
143	x		Kui	- Kulik	392
144	x		Kulim	- Kup	380
145	x		Kur	- Kusa	397
146	x		Kusch	- Kusz	380
147	x		Kut	- Kuz	336
148	x		Kva	- Kzy	344
149	x		Laa	- Lal	406
150	x		Lam	- Laro	453
151	x		Lars	- Lau	408
152	x		Lav	- Lee	428
153	x		Lef	- Lenc	407
154	x		Lend	- Les	496
155	x		Let	- Lhu	459
156	x		Lia	- Lipi	505
157	x		Lipk	- Liu	451
158	x		Liv	- Lon	416
159	x		Loo	- Lub	480
160	x		Luc	- Luk	476
161	x		Lul	- Lz	388
162	x		Maa	- Maf	528
163	x		Mag	- Maj	456
164	x		Mak	- Malej	465
165	x		Malek	- Mam	451
166	x		Man	- Marc	502
167	x		Mard	- Mars	502
168	x		Mart	- Marz	426
169	x		Mas	- Mate	501
170	x		Math	- Maul	523
171	x		Maun	- Maz	447

Children Search Archives
Kindersucharchiv

Item No. Ggstd.Nr.	Folder Ordner	Book Buch	Subject	Betreff	Number of sheets Anzahl d. Blätter
			Birth Certificates	Geburtsurkunden	
172	x		Mod	- Melz	490
173	x		Mem	- Merz	258
174	x		Mes	- Mg	343
175	x		Mia	- Michd	424
176	x		Miche	- Mih	375
177	x		Mij	- Milk	369
178	x		Mill	- Mirz	355
179	x		Mis	- Mny	406
180	x		Moa	- Moln	368
181	x		Molo	- Morm	385
182	x		Moro	- Motw	380
183	x		Moty	- Mty	230
184	x		Muc	- Mulu	391
185	x		Mum	- Muss	338
186	x		Must	- Mzy	382
187	x		Naa	- Nap	407
188	x		Nar	- Ned	430
189	x		Nee	- Net	311
190	x		Neu	- Nie	477
191	x		Nif	- Nje	421
192	x		Noa	- Nowag	351
193	x		Nowak	- Nowaz	360
194	x		Nowek	- Nyz	408
195	x		Oa	- Og	404
196	x		Oh	- Ole	464
197	x		Olf	- Op	500
198	x		Or	- Osa	340
199	x		Osc	- Ost	396
200	x		Osu	- Ozy	378
201	x		Paa	- Palj	488
202	x		Palk	- Pape	444
203	x		Papi	- Pasch	411
204	x		Pasco	- Paul	449
205	x		Paum	- Pawlo	491

Item No. Ggstd.Nr.	Folder Ordner	Book Buch	Subject	Betreff	Number of sheets Anzahl d. Blaetter
			Birth Certificates	Geburtsurkunden	
206	x		Pawlu	- Pelz	483
207	x		Pemp	- Peten	416
208	x		Peter	- Petry	426
209	x		Pets	- Piek	472
210	x		Piel	- Pilk	482
211	x		Pill	- Pisz	494
212	x		Pit	- Ple	423
213	x		Pli	- Pog	529
214	x		Poh	- Pol	531
215	x		Pom	- Pop	414
216	x		Por	- Pou	437
217	x		Pov	- Prj	463
218	x		Pro	- Prs	396
219	x		Pru	- Prz	333
220	x		Psa	- Pul	269
221	x		Pum	- Pzy	363
222	x		Qua	- Quy	52
223	x		Raa	- Rad	448
224	x		Rae	- Ras	429
225	x		Rat	- Reie	468
226	x		Reif	- Resa	426
227	x		Resch	- Rij	491
228	x		Rik	- Roga	508
229	x		Rogc	- Rom	505
230	x		Ron	- Rot	491
231	x		Rou	- Rud	529
232	x		Rue	- Ruz	438
233	x		Ry	- Rz	398
234	x		Saa	- Sae	443
235	x		Saf	- Salj	438
236	x		Salk	- Sap	481
237	x		Sar	- Sawe	481
238	x		Sawg	- Scha.j	471

Item No. Ggstd.Nr.	Folder Ordner	Book Buch	Subject	Betreff	Number of sheets Anzahl d. Blätter
			Birth Certificates	Geburtsurkunden	
239	x		Schak	- Schaz	362
240	x		Schba	- Scheu	424
241	x		Schev	- Schiw	513
242	x		Schka	- Schme	263
243	x		Schmi	- Schmy	277
244	x		Schna	- Schpy	462
245	x		Schra	- Schuk	299
246	x		Schul	- Schuz	352
247	x		Schwa	- Sczy	377
248	x		Sda	- Sell	392
249	x		Selm	- Sera	396
250	x		Serb	- Shy	401
251	x		Sia	- Siel	287
252	x		Siem	- Sil	391
253	x		Sim	- Sin	358
254	x		Sio	- Sju	301
255	x		Ska	- Skor	400
256	x		Skot	- Slaz	452
257	x		Sle	- Sma	458
258	x		Sme	- Smy	471
259	x		Sna	- Sof	477
260	x		Sog	- Sol	422
261	x		Som	- Soz	404
262	x		Spa	- Sez	497
263	x		Sta	- Stap	482
264	x		Star	- Stee	514
265	x		Stef	- Sten	444
266	x		Step	- Stez	365
267	x		Sti	- Stop	368
268	x		Stor	- Strn	366
269	x		Stro	- Stz	486
270	x		Sua	- Sun	448
271	x		Sup	- Swic	463
272	x		Swid	- Syz	431

Item No. Gstd.Nr.	Folder Ordner	Book Buch	Subject	Betreff	Number of sheets Anzahl d. Blätter
			Birth Certificates	Geburtsurkunden	
273	x		Sza-	- Szc	314
274	x		Szcz	- Szg	506
275	x		Szi	- Szuk	444
276	x		Szul	- Szyz	514
277	x		Taa	- Tara	385
278	x		Tarb	- Tem	393
279	x		Ten	- Tho	491
280	x		Thr	- Tit	416
281	x		Tiu	- Tol	377
282	x		Tom	- Tor	486
283	x		Tos	- Tre	382
284	x		Tri	- Tscha	481
285	x		Tsche	- Tscho	496
286	x		Tschr	- Turj	379
287	x		Turk	- Tz	369
288	x		Ua	- un	318
289	x		Up	- Uz	413
290	x		Vaa	- Vaz	383
291	x		Veb	- Veri	443
292	x		Verk	- Vez	251
293	x		Via	- Vly	335
294	x		Vob	- Vy	458
295	x		Waa	- Walc	451
296	x		Wald	- Warp	492
297	x		Warr	- Wasj	330
298	x		Wask	- Wdo	411
299	x		Web	- Wein	363
300	x		Weis	- Wenz	360
301	x		Wer	- Wez	419
302	x		Whi	- Wien	357
303	x		Wiep	- Will	454
304	x		Wilm	- Wirz	323
305	x		Wis	- Witt	410
306	x		Witu	- Woiz	480

Item No. Ggstd.Nr.	Folder Ordner	Book Buch	Subject	Betreff	Number of sheets Anzahl d.Blaetter
			Birth Certificates	Geburtsurkunden	
307	x		Woj	- Wojz	465
308	x		Wok	- Woln	316
309	x		Wolo	- Worz	457
310	x		Wos	- Woz	372
311	x		Wot	- Wto	272
312	x		Wubb	- Wzo	425
313	x		Xa	- Ky	7
314	x		Ya	- Yz	20
315	x		Zaa	- Zaj	336
316	x		Zak	- Zare	406
317	x		Zari	- Zdz	403
318	x		Zea	- Zic	397
319	x		Zid	- Zin	448
320	x		Zio	- Zuj	485
321	x		Zuk	- Zz	536
					<u>133.683</u>

Children Search Archives
Kindersucharchiv

Item No. Ggstd.Nr.	Folder Ordner	Subject	Betreff	
1	x	Reports of child Search Officers of ITS regarding institutions and camps where unaccompanied children have been located	Berichte von ITS-Kindersuchdienst-Beauftragten hinsichtlich Anstalten und Lagern, in denen alleinstehende Kinder untergebracht gewesen sind	A - BO
2	x	"	"	BR - F
3	x	"	"	G - Kle
4	x	"	"	Klos- Lud
5	x	"	"	Mai - Pia
6	x	"	"	Pol - Sipp
7	x	"	"	Sod - Zdun
8	x	Reports of Child Search Officers pertaining to interviews with former personnel of Children's Homes in regard to unaccompanied children	Berichte von ITS-Kindersuchdienst-Beauftragten ueber Unterredungen mit fruherem Personal von Kinderheimen hinsichtlich alleinstehender Kinder	A - E
9	x	"	"	F - H
10	x	"	"	I - R
11	x	"	"	S - S

Item No. Ggstd.Nr.	Folder Ordner	Subject	Betreff
12	x	Records pertaining to children in "Lebensborn"-institutions, insured with the sick-fund "Berliner Verein"	Unterlagen ueber Kinder in "Lebensborn"-Anstalten, versichert bei der Krankenkasse "Berliner Verein"
13	x	"	"
14	x	"	"
15	x	Lists of Norwegian children in "Lebensborn"-institutions in Germany	Listen Norwegischer Kinder in "Lebensborn"-Anstalten in Deutschland
16	x	Records of "Rasse- und Siedlungshauptamt" regarding Polish children	Unterlagen des "Rasse- und Siedlungshauptamtes" hinsichtlich polnischer Kinder
17	x	Records concerning to germanization of children	Unterlagen ueber Germanisierung von Kindern
18	x	Records concerning transports and evacuations of unaccompanied children	Unterlagen ueber Transporte und Evakuierung alleinstehender Kinder
19	x	Correspondence re unaccompanied children	Korrespondenz ueber alleinstehende Kinder
20	x	"	"
21	x	"	"

Type of Index	Art der Kartei	Boxes Kaesten	Cards Karten
	<u>Indices - Karteien</u>		
Index of unaccompanied children	Kartei alleinstehender Kinder	77	app. 162 400
Index of unaccompanied children compiled from lists, reported by district-officials	Verzeichnis alleinstehender Kinder, zusammengestellt nach Unterlagen von Kreis - Behoerden	164	" 301 963
Index of unaccompanied children arranged by Christian Names	Verzeichnis alleinstehender Kinder, zusammengestellt nach Vornamen	90	" 158 006
Index of unaccompanied children arranged by birth dates	Verzeichnis alleinstehender Kinder, zusammengestellt nach Geburtsdaten	144	" 248 677
Index of birth certificates	Verzeichnis von Geburtsurkunden	32	" 130 953
Lists of children, compiled according to their birth dates	Listen ueber Kinder, geordnet nach Geburtsdaten	7	children: 302385

