

Nummerbesetzung im Konzentrationslager Auschwitz F R A U E N Jahr 1942 - 1944

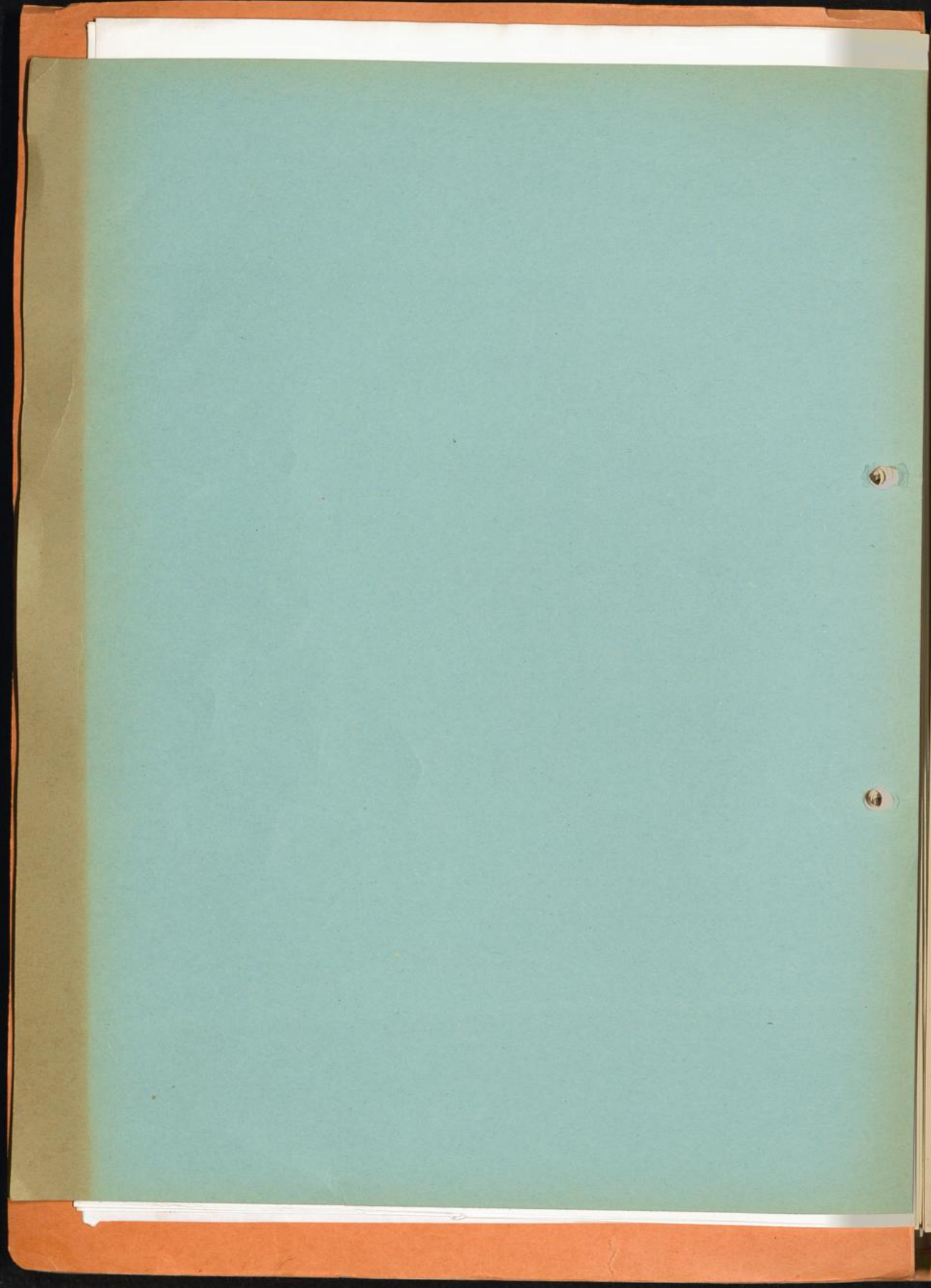

Nummernbesetzung im Konzentrationslager Auschwitz.

<u>Jahr</u> <u>1942</u>	<u>Nummern - Serie</u> <u>(Frauen)</u>	<u>Herkunft des Transportes</u>
26.3.	1 - 999	Ravensbrück
26.3.	1 000 - 1 998	Slowakei (R.S.H.A.)
28.3.	1 999 - 2 796	Slowakei (R.S.H.A.)
2.4.	2 797 - 3 761	Slowakei (R.S.H.A.)
3.4.	3 762 - -	München
3.4.	3 763 - 3 812	Slowakei (R.S.H.A.)
19.6.	3 813 - -	Radom
3.4.	3 814 - 4 760	Slowakei (R.S.H.A.)
13.4.	4 761 - 5 203	Slowakei (R.S.H.A.)
17.4.	5 204 - 5 230	Slowakei (R.S.H.A.)
17.4.	5 231 - 5 232	Oppeln
19.4.	5 233 - 5 768	Slowakei (R.S.H.A.)
23.4.	5 769 - 6 225	Slowakei (R.S.H.A.)
24.4.	6 226 - 6 783	Slowakei (R.S.H.A.)
27.4.	6 784 - 6 910	Gef. Montelupi, Krakau u. Gef. Tarnow
29.4.	6 911 - 7 407	R.S.H.A. (Prag)
1.5.	7 408 - 7 431	Krakau
1.5.	7 432 - 7 433	Troppau
6.5.	7 434 - 7 448	Kattowitz
12.5.	7 449 - 7 453	Ravensbrück
15.5.	7 454 - -	Chemnitz
19.5.	7 455 - -	Kattowitz
20.5.	7 456 - -	Oppeln
20.5.	7 457 - 7 469	Prag
22.5.	7 470 - 7 478	Sammeltransport
28.5.	7 479 - 7 532	Krakau
30.5.	7 533 - 7 534	Breslau
30.5.	7 535 - 7 585	Krakau
5.6.	7 586 - 7 596	Kattowitz
5.6.	7 597 - 7 601	Sammeltransport
6.6.	7 602 - 7 606	Sammeltransport
10.6.	7 607 - 7 608	Sammeltransport
12.6.	7 609 - 7 618	Sammeltransport
13.6.	7 619 - 7 620	Kattowitz
17.6.	7 621 - 7 626	Kattowitz
17.6.	7 627 - 7 671	Prag
19.6.	7 672 - 7 677	Sammeltransport

A Nr. Serie Frauen

for

for

for

for

for



for

for

for



for

for

for

for

for

<u>Jahr</u> <u>1942</u>	<u>Nummern - Serie</u> <u>(Frauen)</u>		<u>Herkunft des Transportes</u>
20.6.	7 678	- 7 932	R.S.H.A. Slowakei
20.6.	7 933	- 7 957	Ravensbrück
22.6.	7 958	- -	Oppeln
24.6.	7 959	- 7 960	Sammeltransport
24.6.	7 961	- 8 026	Drancy
25.6.	8 027	- 8 050	Sammeltransport
30.6.	8 051	- 8 084	Beaune-la-Rolande
30.6.	8 085	- 8 110	Sammeltransport
1.7.	8 111	- 8 183	Kattowitz
2.7.	8 184	- 8 385	-
3.7.	8 386	- 8 388	Sammeltransport
4.7.	8 389	- 8 496	R.S.H.A. Slowakei
5.7.	8 497	- 8 504	Sammeltransport
4.7.	8 505	- -	-
7.7.	8 506	- 8 507	Kattowitz
8.7.	8 508	- 8 509	Kattowitz
8.7.	8 510	- 8 512	Ravensbrück
10.7.	8 513	- 8 541	Sammeltransport
11.7.	8 542	- 8 571	Krakau
11.7.	8 572	- 8 575	Kattowitz
11.7.	8 576	- 8 723	R.S.H.A. Slowakei
13.7.	8 724	- -	Kattowitz
14.7.	8 725	- -	Ravensbrück
16.7.	8 726	- 8 744	Lodz
16.7.	8 745	- -	Kattowitz
17.7.	8 746	- 8 800	Sammeltransport
17.7.	8 801	- 8 999	Westerbork
17.7.	9 000	- -	Kattowitz
17.7.	9 001	- 9 025	-
4.8.	9 026	- -	Kattowitz
17.7.	9 027	- 9 127	Westerbork
18.7.	9 128	- 9 158	Sammeltransport
18.7.	9 159	- od. 9 159	R.S.H.A. Slowakei
	od. 9 160	- 9 337	
18.7.	9 338	- 9 549	R.S.H.A.
19.7.	9 550	- 9 668	Pithiviers
19.7.	9 669	- 9 691	Sammeltransport

A Nr. Serie Frauen

Handwritten mark

Handwritten mark

Handwritten mark

Handwritten mark

Handwritten mark

Handwritten mark

Handwritten mark

Handwritten mark

Handwritten mark

Handwritten mark

Handwritten mark

Handwritten mark

Handwritten mark

<u>Jahr</u> <u>1942</u>	<u>Nummern - Serie</u> <u>(Frauen)</u>	<u>Herkunft des Transportes</u>
21.7.	9 692 - 9 700	Oppeln
21.7.	9 701 - 9 702	Kattowitz
21.7.	9 703 - 9 823	Drancy
22.7.	9 824 - 9 879	Marburg/Slowakei
22.7.	9 880 - 10 176	Westerbork
23.7.	10 177 - 10 566	Angers
23/24.7.	10 567 - 10 570	Sammeltransport
25.7.	10 571 - 10 663	R.S.H.A. Slowakei
24.7.	10 664 - 11 049	Drancy
25.7.	11 050 - 11 051	Oppeln
25.7.	11 052 - 11 344	Westerbork
26.7.	11 345 - 11 974	Drancy
27.7.	11 975 - 12 009	Krakau
28.7.	12 010 - 12 324	Westerbork
29.7.	12 325 - 12 339	Sammeltransport
29.7.	12 340 - 13 081	Drancy
30.7.	13 082 - 13 191	Radom
31.7.	13 192 - 13 244	Sammeltransport
1.8.	13 245 - 13 319	R.S.H.A. Slowakei
31.7.	13 320 - 13 833	Drancy
1.8.	13 834 - 14 150	Westerbork
2.8.	14 151 - 14 155	Prag
2.8.	14 156 - 14 514	Pithiviers
4.8.	14 515 - 14 782	Westerbork
5.8.	14 783 - -	Kattowitz
5.8.	14 784 - 15 101	Malines
5.8.	15 102 - 15 267	Pithiviers
2.12.	15 268 - -	Kattowitz
5.8.	15 269 - 15 644	Pithiviers
7.8.	15 645 - 15 672	Sammeltransport
8.8.	15 673 - 15 710	Sammeltransport
7.8.	15 711 - 15 806	Beaune-la-Rolande
8.8.	15 807 - 15 811	Kattowitz
8.8.	15 812 - 15 960	Westerbork
9.8.	15 961 - 16 171	Pithiviers
10.8.	16 172 - -	Kattowitz
10.8.	16 173 - 16 505	Cilli/Jug.
11.8.	16 506 - 16 636	Westerbork

1/10

1/10

1/10

1/10

1/10

1/10

1/10

1/10

1/10

1/10

1/10

1/10

1/10

1/10

<u>Jahr</u> <u>1942</u>	<u>Nummern - Serie</u> <u>(Frauen)</u>	<u>Herkunft des Transportes</u>
12.8.	16 637 - 16 736	Drancy
13.8.	16 737 - 16 964	Malines
13.8.	16 965 - 16 967	Kattowitz
14.8.	16 968 - 17 068	Sammeltransport
14.8.	17 069 - 17 130	Drancy
14.8.	17 131 - 17 146	Krakau
15.8.	17 147 - 17 221	-
16./17.8.	17 222 - 17 237	Sammeltransport
15.8.	17 238 - 17 316	Westerbork
17.8.	17 317 - 17 521	Malines
17.8.	17 522 - 17 544	Krakau
17.8.	17 545 - 17 551	Oppeln
18.8.	17 552 - 17 660	Westerbork u. Jugoslawien
19.8.	17 661 - 17 678	Krakau
19.8.	17 679 - 17 713	Drancy
20.8.	17 714 - 17 784	Malines
20.8.	17 785 - 17 795	Kattowitz
20.8.	17 796 - 17 856	Cilli/Jugoslawien
21.8.	17 857 - 17 874	Sammeltransport
21.8.	17 875 - 17 919	Drancy
22.8.	17 920 - 18 005	R.S.H.A./Jugosl.
22.8.	18 006 - 18 222	Westerbork
23.8.	18 223 - 18 234	Sammeltransport
23.8.	18 235 - 18 252	Drancy
25.8.	18 253 - 18 302	Warschau
25.8.	18 303 - 18 340	Westerbork
26.8.	18 341 - 18 428	R.S.H.A./Jugosl.
26.8.	18 429 - 18 444	Kattowitz
27.8.	18 445 - 18 448	Kattowitz
27.8.	18 449 - 18 562	Malines
28.8.	18 563 - 18 566	Krakau
28.8.	18 567 - 18 595	Sammeltransport
29.8.	18 596 - 18 608	Krakau
28.8.	18 609 - 18 644	Drancy
30.8.	18 645 - 18 675	R.S.H.A./Jugosl.
30.8.	18 676 - 18 748	Marburg
31.8.	18 749 - 18 819	Drancy
1.9.	18 820 - 18 826	Kattowitz
2.9.	18 827 - 18 853	Drancy
1.9.	18 854 - 18 866	Prag

after

after

after

after

after

after

after

after

after

after

after

after

after

<u>Jahr</u> 1942	<u>Nummern - Serie</u> <u>(Frauen)</u>	<u>Herkunft des Transportes</u>
3.9.	18 867 - 18 952	Malines
3.9.	18 953 - 18 955	Kattowitz
4.9.	18 956 - 19 002	Sammeltransport
4.9.	19 003 - 19 115	Drancy
5.9.	19 116 - -	Kattowitz
5.9.	19 117 - 19 169	Westerbork
6.9.	19 170 - 19 207	Drancy
6.9.	19 208 - 19 209	Kattowitz
8.9.	19 210 - 19 235	Westerbork
9.9.	19 236 - 19 242	Kattowitz
9.9.	19 243 - 19 294	Drancy
10.9.	19 295 - 19 358	Malines
10.9.	19 359 - -	Ravensbrück
11.9.	19 360 - 19 413	Sammeltransport
11.9.	19 414 - 19 481	Drancy
12.9.	19 482 - 19 515	Westerbork
12.9.	19 516 - 19 529	Sammeltransport
13.9.	19 530 - 19 607	Drancy
14.9.	19 608 - 19 712	Malines
15.9.	19 713 - 19 719	Kattowitz
16.9.	19 720 - 19 748	Westerbork
10.8.	19 749 - 19 768	Kattowitz
16.9.	19 769 - 19 770	Kattowitz
15.9.	19 771 - -	Kattowitz
16.9.	19 772 - 19 820	Drancy
17.9.	19 821 - 19 921	Malines
16.9.	19 922 - 19 926	Troppau
18.9.	19 927 - 19 948	Sammeltransport
18.9.	19 949 - 19 979	Sammeltransport
18.9.	19 980 - 20 126	Drancy
19.9.	20 127 - 20 197	R.S.H.A. Slowakei
19.9.	20 198 - 20 216	Krakau
20.9.	20 217 - 20 437	Drancy u. Westerbork
22.9.	20 438 - -	Kattowitz
22.9.	20 439 - 20 488	R.S.H.A.- Holland
23.9.	20 489 - 20 555	R.S.H.A. Slowakei
23.9.	20 556 - 20 565	Kattowitz
23.9.	20 566 - 20 709	Drancy
25.9.	20 710 - 20 722	Sammeltransport

10/10/10

10/10/10

10/10/10

10/10/10

10/10/10

10/10/10

10/10/10

10/10/10

10/10/10

10/10/10

10/10/10

10/10/10

10/10/10

10/10/10

<u>Jahr</u> <u>1942</u>	<u>Nummern - Serie</u> <u>(Frauen)</u>	<u>Herkunft des Transportes</u>
25.9.	20 723 - 20 848	Drancy
26.9.	20 849 - 20 862	Sammeltransport
26.9.	20 863 - 20 912	R.S.H.A.-Holland
27.9.	20 913 - 21 003	Drancy
27.9.	21 004 - 21 033	-
28.9.	21 034 - 21 091	Malines
29.9.	21 092 - 21 111	Warschau
29.9.	21 112 - 21 115	Kattowitz
29.9.	21 116 - 21 163	Drancy
30.9.	21 164 - 21 176	Krakau
30.9.	21 177 - 21 186	Kattowitz
30.9.	21 187 - 21 305	R.S.H.A.
2.10.	21 306 - 21 372	Sammeltransport
2.10.	21 373 - 21 394	Drancy
3.10.	21 395 - 21 427	R.S.H.A.-Holland
6.10.	21 428 - 22 049	Ravensbrück
6.10.	22 050 - -	Kattowitz
6.10.	22 051 - 22 097	Radom
7.10.	22 098 - 22 155	R.S.H.A.
7.10.	22 156 - 22 223	Lublin
9.10.	22 224 - 22 227	Kattowitz
9.10.	22 228 - 22 237	Krakau
9.10.	22 238 - 22 261	Sammeltransport
10.10.	22 262 - 22 281	Prag
11.10.	22 282 - 22 389	R.S.H.A.-Holland
12.10.	22 390 - 22 396	Sammeltransport
12.10.	22 397 - 22 484	Malines
13.10.	22 485 - 22 492	Kattowitz
14.10.	22 493 - 22 511	Lodz
13./14.10	22 512 - 22 561	Warschau
14.10.	22 562 - 22 630	R.S.H.A.-Holland
15.10.	22 631 - -	Kattowitz
16.10.	22 632 - 22 668	Sammeltransport
18.10.	22 669 - 22 784	R.S.H.A.-Holland
19.10.	22 785 - 22 796	Sammeltransport
20.10.	22 797 - 22 800	Kattowitz
21.10.	22 801 - 22 878	R.S.H.A.-Slowakei
21.10.	22 879 - 22 886	Kattowitz
23.10.	22 887 - 22 905	Sammeltransport

①

②

③

④

⑤

⑥

⑦

⑧

⑨

⑩

⑪

⑫

⑬

<u>Jahr</u> <u>1942</u>	<u>Nummern - Serie</u> <u>(Frauen)</u>	<u>Herkunft des Transportes</u>
25.10.	22 906 - 22 916	Sammeltransport
25.10.	22 917 - 22 948	R.S.H.A.
26.10.	22 949 - 23 064	Malines
26.10.	23 065 - -	Breslau
27.10.	23 066 - 23 069	Kattowitz
27.10.	23 070 - 23 274	R.S.H.A.-Holland
28.10.	23 275 - 23 306	Theresienstadt
30.10.	23 307 - 23 325	Sammeltransport
31.10.	23 326 - 23 358	Sammeltransport
31.10.	23 359 - 23 368	Krakau
31.10.	23 369 - 23 376	Kattowitz
1.11.	23 377 - 23 413	R.S.H.A.
2.11.	23 414 - -	Breslau
3.11.	23 415 - 23 489	Malines
3.11.	23 490 - 23 507	Brünn
4.11.	23 508 - 23 533	Sammeltransport
4.11.	23 534 - 23 583	R.S.H.A.
6.11.	23 584 - 23 624	Sammeltransport
6.11.	23 625 - 23 716	Drancy
7.11.	23 717 - 23 733	Sammeltransport
7.11.	23 734 - 23 962	Ghetto Ciechanow
8.11.	23 963 - 24 044	Drancy
9.11.	24 045 - -	Kattowitz
9.11.	24 046 - 24 149	R.S.H.A. (aus Ghettos)
9.11.	24 150 - 24 152	Sammeltransport
11.11.	24 153 - 24 227	Radom
11.11.	24 228 - 24 253	Sammeltransport
11.11.	24 254 - 24 353	Drancy
12.11.	24 354 - 24 401	R.S.H.A.-Holland
12.11.	24 402 - 24 425	Lodz
12.11.	24 426 - 24 435	Krakau
13.11.	24 436 - 24 487	Warschau
13.11.	24 488 - 24 489	Sammeltransport
13.11.	24 490 - 24 523	Drancy
14.11.	24 524 - 24 658	Ghetto Ciechanow
14.11.	24 659 - 25 037	V. Bez. Bialystok
14.11.	25 038 - 25 039	Krakau
16.11.	25 040 - 25 041	Kattowitz
17.11.	25 042 - -	Kattowitz

A Nr. Serie Frauen

for

for

for

for

for

for

for

for

for

for

for

for

for

for

<u>Jahr</u> <u>1942</u>	<u>Nummern - Serie</u> <u>(Frauen)</u>	<u>Herkunft des Transportes</u>
18.11.	25 043 - 25 064	R.S.H.A.
18.11.	25 065 - 25 129	Ghetto Grodno
19.11.	25 130 - 25 134	Kattowitz
19.11.	25 135 - 25 495	Ghetto Ciechanow
20.11.	25 496 - 25 620	Sammeltransport
21.11.	25 621 - 25 655	R.S.H.A.-Holland
22.11.	25 656 - 25 787	Ghetto Ciechanow
23.11.	25 788 - 25 791	Kattowitz
24.11.	25 792 - -	Klagenfurt
25.11.	25 793 - 25 920	Ghetto Grodno
25.11.	25 921 - 25 926	Kattowitz
26.11.	25 927 - 25 968	R.S.H.A.
27.11.	25 969 - 26 021	Warschau
27.11.	26 022 - 26 034	Sammeltransport
28.11.	26 035 - 26 203	Ghetto Ciechanow
29.11.	26 204 - -	Oppeln
29.11.	26 205 - 26 232	Ravensbrück
30.11.	26 233 - 26 235	Lemberg
30.11.	26 236 - 26 272	V. Bez. Posen
1.12.	26 273 - 26 286	Krakau
2.12.	26 287 - 26 346	V. Bez. Grodno
2.12.	26 347 - 26 369	Sammeltransport
3.12.	26 370 - 26 465	Sammeltransport
4.12.	26 466 - 26 505	Sammeltransport
7.12.	26 506 - 26 542	Sammeltransport
7.12.	26 543 - 26 544	Bialystok
7.12.	26 545 - 26 546	Lemberg
8.12.	26 547 - 26 558	Kattowitz
9.12.	26 559 - 26 617	Sammeltransport
10.12.	26 618 - 26 645	R.S.H.A.
10.12.	26 646 - 26 658	Sammeltransport
10.12.	26 659 - 26 661	-
11.12.	26 662 - 26 755	Sammeltransport
12.12.	26 756 - 26 799	Lublin
11.12.	26 800 - 26 805	Ghetto Ciechanow
12.12.	26 806 - 26 809	Hamburg
13.12.	26 810 - 27 032	U.W.Z. Zamosc
20.12.	27 033 - -	Kattowitz

A Nr. Serie Frauen

for

for

for

for

for

for

for

for

for

for

for

for

for

<u>Jahr</u> <u>1942</u>	<u>Nummern - Serie</u> <u>(Frauen)</u>	<u>Herkunft des Transportes</u>
13.12.	27 034 - 27 038	U.W.Z. Zamosc.
20.12.	27 039 - -	Kattowitz
13.12.	27 040 - 27 129	U.W.Z. Zamosc
10.12.	27 130 - 27 131	-
14.12.	27 132 - 27 150	Sammeltransport
15.12.	27 151 - 27 169	-
16.12.	27 170 - 27 180	Sammeltransport
16.12.	27 181 - 27 186	Krakau
16.12.	27 187 - -	Kattowitz
16.12.	27 188 - 27 207	Krakau
16.12.	27 208 - 27 256	Radom
16.12.	27 257 - 27 274	U.W.Z. Zamosc
11.1.43	27 275 - -	Sammeltransport
16.12.42	27 276 - 27 305	U.W.Z. Zamosc
17.12.	27 306 - 27 562	R.S.H.A.
18.12.	27 563 - 27 676	Sammeltransport
19.12.	27 677 - 27 680	Sammeltransport
20.12.	27 681 - 27 722	Sammeltransport
22.12.	27 723 - 27 773	Sammeltransport
23.12.	27 774 - 27 778	Brünn
19.12.	27 779 - 27 780	Kattowitz
25.12.	27 781 - 27 788	Sammeltransport
26.12.	27 789 - 27 806	Sammeltransport
28.12.	27 807 - 27 863	Sammeltransport
30.12.	27 864 - 27 905	Sammeltransport

<u>Jahr</u> <u>1943</u>				
1.1.	27 906	-	27 923	Sammeltransport
3.1.	27 924	-	27 967	Sammeltransport
4.1.	27 968	-	27 978	Sammeltransport
5.1.	27 979	-	-	Kattowitz
11.8.42 ?	27 980	-	-	Kattowitz
6.1.43	27 981	-	-	Kattowitz
6.1.	27 982	-	28 054	Krakau

for

for

for

for

for

for

for

for

for

for

for

for

for

<u>Jahr</u> <u>1943</u>	<u>Nummern - Serie</u> <u>(Frauen)</u>	<u>Herkunft des Transportes</u>
7.1.43	28 055 - 28 068	Sammeltransport
7.1.43	28 069 - 28 283	RSHA, Augustow
8.1.43	28 284 - 28 340	Sammeltransport
11.1.43	28 341 - 28 422	Sammeltransport
12.1.43	28 423 - 28 471	Sammeltransport
13.1.43	28 472 - 28 511	Sammeltransport
13.1.43	28 512 - 28 523	Kattowitz
13.1.43	28 524 - 28 624	RSHA, Westerbork
14.1.43	28 625 - 28 633	Sammeltransport
13.1.43	28 634 - 28 683	Ghetto Zambrow
15.1.43	28 684 - 28 726	Sammeltransport
15.1.43	28 727 - 28 730	Bialystok
15.1.43	28 731 - 28 822	Sammeltransport
15.1.43	28 823 - 28 837	Bromberg
16.1.43	28 838 - 28 858	RSHA, Ghetto Zambrow
15.1.43	28 859 - 29 339	Bromberg
17.1.43	29 340 - 29 369	Sammeltransport
18.1.43	29 370 - 29 450	RSHA, Malines
19.1.43	29 451 - 29 584	RSHA, Ghetto Zambrow
19.1.43	29 585 - 29 599	Sammeltransport
20.1.43	29 600 - 29 624	RSHA, Westerbork
19.1.43	29 625 - 30 027	Krakau
20.1.43	30 028 - 30 034	Sammeltransport
20.1.43	30 035 - 30 135	RSHA, Ghetto Grodno
21.1.43	30 136 - 30 247	RSHA, Ghetto Grodno
21.1.43	30 248 - 30 411	RSHA, Ghetto Theresienstadt
21.1.43	30 412 - 30 415	-
22.1.43	30 416 - 30 679	Radom
22.1.43	30 680 - 30 770	Sammeltransport
22.1.43	30 771 - 30 999	RSHA, Ghetto Grodno
23.1.43	31 000 - 31 190	RSHA, Ghetto Grodno
24.1.43	31 191 - 31 226	RSHA, Apeldoorn
24.1.43	31 227 - 31 271	Sammeltransport
25.1.43	31 272 - 31 361	Kattowitz
24.1.43	31 362 - 31 421	RSHA, Ghetto Grodno
24.1.43	31 422 - 31 501	RSHA, Ghetto Theresienstadt

A Nr. Serie Frauen

Agfa

Compendio ②

Compendio ②

Compendio ②

Agfa

Agfa

Agfa

Compendio ②

Compendio ②

Compendio ②

Agfa

Agfa

Agfa

<u>Jahr</u> <u>1943</u>	<u>Nummern - Serie</u> <u>(Frauen)</u>	<u>Herkunft des Transportes</u>
24.1.43	31 502 - 31 503	RSHA Westerbork
26.1.43	31 504 - 31 558	Sammeltransport
26.1.43	31 559 - 31 590	RSHA, Ghetto Sokol
27.1.43	31 591 - -	Sammeltransport
8.5.43	31 592 - -	Krakau
27.1.43	31 593 - 31 624	Sammeltransport
27.1.43	31 625 - 31 854	Romainville, Paris
27.1.43	31 855 - 31 856	Sammeltransport
30.1.43	31 857 - -	Dresden
27.1.43	31 858 - 31 869	Sammeltransport
27.1.43	31 870 - 31 941	RSHA, Ghetto Theresienstadt
28.1.43	31 942 - 31 947	Sammeltransport
28.1.43	31 948 - 32 026	RSHA, Ghetto Wolkowysk
28.1.43	32 027 - 32 088	Sammeltransport
29.1.43	32 089 - 32 603	Krakau - Tarnow
30.1.43	32 604 - -	RSHA, Ghetto Pruzana
29.1.43	32 605 - 32 607	Sammeltransport
28.1.43	32 608 - 32 703	Prag
29.1.43	32 704 - 32 730	Sammeltransport
31.1.43	32 731 - 32 743	Brünn
30.1.43	32 744 - 32 883	RSHA, Ghetto Wolkowysk
30.1.43	32 884 - 33 157	RSHA, Ghetto Pruzana
30.1.43	32 158 - 33 252	RSHA, Ghetto Theresienstadt
31.1.43	33 253 - 33 271	RSHA Westerbork
30.1.43	33 272 - 33 306	Sammeltransport
1.2.43	33 307 - 33 325	Stadt Auschwitz
31.1.43	33 326 - 33 357	RSHA, Ghetto Pruzana
31.1.43	33 358 - 33 537	RSHA, Ghetto Pruzana
12.43	33 538 - 33 542	Sammeltransport
1.2.43	33 543 - 33 927	Sammeltransport
2.2.43	33 928 - 34 032	RSHA, Ghetto Pruzana
2.2.43	34 033 - 34 095	RSHA, Ghetto Theresienstadt
2.2.43	34 096 - 34 103	Sammeltransport
10.2.43	34 104 - 34 125	bis 10.2.43 EH ab 10.2. pol, E. auf Sch.
3./4.2.43	34 126 - 34 177	RSHA Westerbork
4.2.43	34 178 - 34 182	Kattowitz

Copyright ©

Copyright ©

Copyright ©

Copyright ©

Copyright ©

Copyright ©

Copyright ©

Copyright ©

Copyright ©

Copyright ©

Copyright ©

Copyright ©

Copyright ©

Copyright ©

<u>Jahr</u> <u>1943</u>	<u>Nummern - Serie</u> <u>(Frauen)</u>	<u>Herkunft des Transportes</u>
4.2.43	34 183 - 34 288	RSHA Berlin
5.2.43	34 289 - 34 589	Lublin
5.2.43	34 590 - 34 632	Sammeltransport
6.2.43	34 633 - 34 727	Sammeltransport
6.2.43	34 728 - 34 774	RSHA, Ghetto Bialystok
7.2.43	34 775 - 34 778	Sammeltransport
8.2.43	34 779 - 34 873	RSHA, Ghetto Bialystok
8.2.43	34 874 - 34 892	Sammeltransport
9.2.43	34 893 - 34 894	Oppeln
10.2.43	34 895 - 34 898	Sammeltransport
11.2.43	34 899 - 34 964	RSHA Westerbork
7.2.43	34 965 - 34 967	Lemberg, Institut Weigl
7.2.43	34 968 - -	Münster
11.2.43	34 969 - 35 059	RSHA, Drancy
11.2.43	35 060 - 35 066	Krakau
12.2.43	35 067 - 35 203	Radom
12.2.43	35 204 - 35 250	Sammeltransport
13.2.43	35 251 - 35 289	Sammeltransport
13.2.43	35 290 - 35 342	RSHA, Drancy
15.2.43	35 343 - 35 356	Sammeltransport
15.2.43	35 357 - 35 523	Drancy RSHA
16.2.43	35 524 - 35 624	Augsburg
16.2.43	35 625 - 35 635	Kattowitz
16.2.43	35 636 - 35 938	Krakau
17.2.43	35 939 - 35 972	Sammeltransport
18.2.43	35 973 - 36 033	RSHA Westerbork
18.2.43	36 034 - 36 053	Sammeltransport
19.2.43	36 054 - -	Prag
17.2.43	36 055 - -	Kattowitz
19.2.43	36 056 - 36 076	Sammeltransport
20.2.43	36 077 - 36 108	Sammeltransport
20.2.43	36 109 - 36 193	RSHA Berlin
20.2.43	36 194 - -	Kattowitz
19.2.43	36 195 - -	Kattowitz
22.2.43	36 196 - 36 219	Sammeltransport
23.2.43	36 220 - 36 250	Sammeltransport
25.2.43	36 251 - 36 280	RSHA Westerbork

Copyright ©

1970

1970

Copyright ©

Copyright ©

1970

Copyright ©

1970

1970

1970

Copyright ©

Copyright ©

Copyright ©

1970

1970

<u>Jahr</u> <u>1943</u>	<u>Nummern - Serie</u> <u>(Frauen)</u>	<u>Herkunft des Transportes</u>
25.2.43	36 281 - 36 306	Sammeltransport
2.3.43	36 307 - -	Krakau
25.2.43	36 308 - 36 311	Sammeltransport
26.2.43	36 312 - 36 354	Sammeltransport, Krakau
27.2.43	36 355 - 36 408	Sammeltransport
27.2.43	36 409 - 36 514	RSHA Berlin
1.3.43	36 515 - 36 539	Sammeltransport
2.3.43	36 540 - 36 545	Krakau
2.3.43	36 546 - 36 930	RSHA Berlin
2.3.43	36 931 - 36 933	Kattowitz/Auschwitz
3.3.43	36 934 - -	Kattowitz
3.3.43	36 935 - 37 079	RSHA Berlin
3.3.43	37 080 - 37 243	RSHA Berlin
3.3.43	37 244 - 37 276	Radom
4.3.43	37 277 - 37 295	RSHA Drancy
4.3.43	37 296 - 37 495	RSHA Berlin, Sammeltransport
4.3.43	37 496 - 37 535	Sammeltransport
5.3.43	37 536 - 37 579	Sammeltransport
5.3.43	37 580 - 37 604	Kattowitz
5.3.43	37 605 - 37 646	Sammeltransport
6.3.43	37 647 - 37 742	RSHA Drancy
6.3.43	37 743 - 37 932	RSHA Breslau
6.3.43	37 933 - 37 948	Sammeltransport
6.3.43	37 949 - -	Krakau
6.3.43	37 950 - 38 000	Sammeltransport
7.3.43	38 001 - 38 065	RSHA Berlin
8.3.43	38 066 - 38 089	Sammeltransport
9.3.43	38 090 - 38 116	Krakau
10.3.43	38 117 - 38 127	Bielsko
12.3.43	38 128 - 38 142	Sammeltransport
13.3.43	38 143 - 38 159	Sammeltransport
13.3.43	38 160 - 38 306	RSHA Berlin
14.3.43	38 307 - 38 330	RSHA, Ghetto Krakau
14.3.43	38 331 - 38 346	Sammeltransport
15.3.43	38 347 - 38 355	Sammeltransport
16.3.43	38 356 - 38 358	Kattowitz

② Answers

after

② Answers

after

after

② Answers

①

② Answers

after

② Answers

after

①

after

② Answers

② Answers

after

<u>Jahr</u> <u>1943</u>	<u>Nummern - Serie</u> <u>(Frauen)</u>	<u>Herkunft des Transportes</u>
16.3.43	38 359 - 38 413	Krakau
16.3.43	38 414 - 38 425	Sammeltransport
16.3.43	38 426 - 38 451	RSHA, Ghetto Krakau
17.3.43	38 452 - 38 456	Sammeltransport
18.3.43	38 457 - 38 468	Sammeltransport
18.3.43	38 469 - 38 582	Radom
9.3.43	38 583 - -	Kattowitz
19.3.43	38 584 - 38 644	Sammeltransport
20.3.43	38 645 - 38 720	Sammeltransport
20.3.43	38 721 - 38 912	RSHA, Ghetto Saloniki
22.3.43	38 913 - 38 960	Sammeltransport
23.3.43	38 961 - -	Kattowitz
24.3.43	38 962 - 39 191	RSHA, Ghetto Saloniki
24.3.43	39 192 - -	Kattowitz
25.3.43	39 193 - 39 428	RSHA, Ghetto Saloniki
25.3.43	39 429 - 39 453	Sammeltransport
26.3.43	39 454 - -	bis 26.3. als EH geführt E. wurde Sch.
25.3.43	39 455 - 39 464	Sammeltransport
26.3.43	39 465 - 39 490	Sammeltransport
27.3.43	39 491 - 39 504	Sammeltransport
27.3.43	39 505 - 39 519	Sammeltransport
29.3.43	39 520 - 39 530	Sammeltransport
29.3.43	39 531 - 39 622	Augsburg
30.3.43	39 623 - 39 763	RSHA, Ghetto Saloniki
30.3.43	39 764 - 39 772	Krakau
31.3.43	39 773 - 39 792	Sammeltransport
31.3.43	39 793 - 39 816	RSHA, Ghetto Sieradz
31.3.43	39 817 - 39 836	Kattowitz u. Oppeln
2.4.43	39 837 - 39 839	RSHA
2.4.43	39 840 - 39 851	Sammeltransport
2.4.43	39 852 - -	RSHA
2.4.43	39 853 - 39 963	Sammeltransport
3.4.43	39 964 - 40 221	RSHA, Ghetto Saloniki
5.4.43	40 222 - 40 241	Sammeltransport
6.4.43	40 242 - 40 250	Krakau
7.4.43	40 251 - 40 279	Sammeltransport

after

②
Carpenter

②
Carpenter

after

⊙

Carpenter

after

after

②
Carpenter

⊙

②
Carpenter

after

Carpenter

after

after

<u>Jahr</u> <u>1943</u>	<u>Nummern - Serie</u> <u>(Frauen)</u>	<u>Herkunft des Transportes</u>
9.4.43	4o 28o - 4o 44o	RSHA, Ghetto Saloniki
9.4.43	4o 441 - 4o 466	Sammeltransport
9.4.43	4o 467 - 4o 479	Sammeltransport
9.4.43	4o 48o - -	Kattowitz
1o.4.43	4o 481 - 4o 522	Sammeltransport
17.4.43	4o 523 - -	Krakau
1o.4.43	4o 524 - -	Kattowitz/Auschwitz
1o.4.43	4o 525 - 4o 535	Krakau
1o.4.43	4o 536 - -	Kattowitz
1o.4.43	4o 537 - 4o 782	RSHA, Ghetto Saloniki
12.4.43	4o 783 - 4o 8oo	Kattowitz
12.4.43	4o 8o1 - 4o 82o	Sammeltransport
13.4.43	4o 821 - 4o 823	Sammeltransport
13.4.43	4o 824 - 4o 83o	Krakau
13.4.43	4o 831 - 4o 84o	KL Ravensbrück
13.4.43	4o 841 - 41 2o4	RSHA, Ghetto Saloniki
15.4.43	41 2o5 - 41 236	Radom
16.4.43	41 237 - 41 253	Sammeltransport
16.4.43	41 254 - 41 269	Sammeltransport
17.4.43	41 27o - 41 319	Sammeltransport
17.4.43	41 32o - 41 353	Sammeltransport
17.4.43	41 354 - 41 615	RSHA, Ghetto Saloniki
18.4.43	41 616 - 41 86o	RSHA, Ghetto Saloniki
19.4.43	41 861 - 41 868	Sammeltransport
19.4.43	41 869 - -	Bialystok
2o.4.43	41 87o - 42 o27	RSHA, Neudorf
21.4.43	42 o28 - 42 o37	Prag
22.4.43	42 o38 - 42 45o	RSHA, Ghetto Saloniki
22.4.43	42 451 - 42 695	RSHA Malines
22.4.43	42 696 - 42 698	Oppeln
23.4.43	42 699 - 42 7o7	Sammeltransport
23.4.43	42 7o8 - 42 811	Sammeltransport
24.4.43	42 812 - 42 865	Sammeltransport
24.4.43	42 866 - 42 881	Krakau
26.4.43	42 882 - 43 o74	RSHA, Ghetto Saloniki
26.4.43	43 o75 - 43 121	Sammeltransport
29.4.43	43 122 - -	ab 29.4. politisch fr.E.H. E. wurde Sch.

A Nr. Serie Frauen

Copyright ©

off

Copyright ©

off

off

Copyright ©

○

Copyright ©

off

Copyright ©

off

○

off

Copyright ©

Copyright ©

off

<u>Jahr</u> <u>1943</u>	<u>Nummern - Serie</u> <u>(Frauen)</u>	<u>Herkunft des Transportes</u>
28.4.43	43 123 - 43 483	RSHA, Ghetto Saloniki
28.4.43	43 484 - 43 486	Kattowitz
30.4.43	43 487 - -	bis 30.4. EH. jetzt pol., E wurde Sch.
29.4.43	43 488 - 43 593	Warschau
30.4.43	43 594 - 43 661	Sammeltransport
29.4.43	43 662 - -	Warschau
30.4.43	43 663 - 43 665	Sammeltransport
1.5.43	43 666 - 43 682	Sammeltransport
2.5.43	43 683 - 43 724	Radom
2.5.43	43 725 - 43 760	Sammeltransport
3.5.43	43 761 - 43 778	Sammeltransport
4.5.43	43 779 - 44 096	RSHA, Ghetto Saloniki
4.5.43	44 097 - 44 099	Sammeltransport
7.5.43	44 100 - 44 105	Kattowitz
5.5.43	44 106 - 44 111	Sammeltransport
6.5.43	44 112 - 44 192	Kattowitz
7.5.43	44 193 - 44 258	Sammeltransport
7.5.43	44 259 - 44 326	RSHA, Ghetto Saloniki
7.5.43	44 327 - 44 371	RSHA Zagreb
8.5.43	44 372 - 44 379	Krakau
8./9.5.43	44 380 - 44 626	RSHA, Ghetto Saloniki
9.5.43	44 627 - 44 628	Kattowitz
10.5.43	44 629 - 44 636	Sammeltransport
11.5.43	44 637 - 44 642	Krakau
11.5.43	44 643 - 44 651	Sammeltransport
11.5.43	44 652 - 44 656	Posen
12.5.43	44 657 - 44 666	Krakau
12.5.43	44 667 - 44 668	Kattowitz
13.5.43	44 669 - 44 693	RSHA Zagreb
13.5.43	44 694 - 44 812	Warschau
13.5.43	44 813 - 44 829	Sammeltransport
13.5.43	44 830 - 44 835	Krakau
15.5.43	44 836 - 44 913	Sammeltransport
15.5.43	44 914 - -	Halle
15.5.43	44 915 - 44 933	Sammeltransport
16.5.43	44 934 - 45 144	RSHA Ghetto Saloniki

1/2

1/2

1/2

1/2

1/2

1/2

1/2

1/2

1/2

1/2

1/2

1/2

1/2

<u>Jahr</u> <u>1943</u>	<u>Nummern - Serie</u> <u>(Frauen)</u>	<u>Herkunft des Transportes</u>
17.5.43	45 145 - 45 160	Sammeltransport
18.5.43	45 161 - 45 166	Sammeltransport
18.5.43	45 167 - -	Auschwitz (Stadt)/Kattowitz
19.5.43	45 168 - 45 282	RSHA Berlin
21.5.43	45 283 - 45 295	Sammeltransport
28.5.43	45 296 - 45 297	Oppeln
21.5.43	45 298 - 45 311	Sammeltransport
21.5.43	45 312 - 45 376	RSHA
21.5.43	45 377 - 45 489	Sammeltransport
22.5.43	45 490 - -	Breslau
25.5.43	45 491 - -	Auschwitz Männer-Lager Z wurde Sch.
25.5.43	45 492 - -	Kattowitz
25.5.43	45 493 - -	Auschwitz Männer-Lager Z wurde Sch.
24.5.43	45 494 - 45 502	Sammeltransport
24.5.43	45 503 - 45 512	Krakau - Tarnow
24.5.43	45 513 - 45 519	Kattowitz
3.6.43	45 520 - 45 527	Radom
26.5.43	45 528 - 45 536	Kattowitz
26.5.43	45 537 - 45 551	Krakau - Tarnow
5.4.43	45 552 - -	Kattowitz
28.5.43	45 553 - 45 559	Sammeltransport
28.5.43	45 560 - 45 601	Sammeltransport
29.5.43	45 602 - 45 634	Sammeltransport
31.5.43	45 635 - 45 680	Augsburg
31.5.43	45 681 - 45 698	Sammeltransport
1.6.43	45 699 - -	Kattowitz
2.6.43	45 700 - -	Kattowitz
3.6.43	45 701 - 45 826	Radom
3.6.43	45 827 - 45 828	Kattowitz
3.6.43	45 829 - 45 853	Sammeltransport
4.6.43	45 854 - 45 879	Sammeltransport
7.6.43	45 880 - 45 881	Zichenau
4.6.43	45 882 - 45 981	Sammeltransport
7.6.43	45 982 - 45 994	Sammeltransport
8.6.43	45 995 - 46 082	RSHA, Ghetto Saloniki

Copyright ©

Copyright ©

Copyright ©

Copyright ©

Copyright ©

Copyright ©



Copyright ©

Copyright ©

Copyright ©

Copyright ©



Copyright ©

Copyright ©

Copyright ©

Copyright ©

<u>Jahr</u> <u>1943</u>	<u>Nummern - Serie</u> <u>(Frauen)</u>	<u>Herkunft des Transportes</u>
8.6.43	46 083 - -	KL Ravensbrück
9.6.43	46 084 - -	Kattowitz
10.6.43	46 085 - 46 086	Kattowitz
11.6.43	46 087 - 46 098	Sammeltransport
12.6.43	46 099 - 46 149	Sammeltransport
12.6.43	46 150 - 46 192	Sammeltransport
15.6.43	46 193 - 46 202	Sammeltransport
18.6.43	46 203 - 46 204	Kattowitz
16.6.43	46 205 - 46 211	Sammeltransport
16.6.43	46 212 - 46 219	RSHA
16.6.43	46 220 - 46 230	Sammeltransport
18.6.43	46 231 - 46 285	Sammeltransport
19.6.43	46 286 - 46 343	Sammeltransport
19.6.43	46 344 - 46 351	RSHA Leipzig
20.6.43	46 352 - 46 386	RSHA
21.6.43	46 387 - 46 409	Sammeltransport
22.6.43	46 410 - -	Kattowitz
23.6.43	46 411 - 46 415	Krakau
23.6.43	46 416 - 46 417	Kattowitz
26.5./26.6.43	46 418 - -	Oppeln
24.6.43	46 419 - 46 424	Kattowitz
24.6.43	46 425 - 46 430	RSHA
24.6.43	46 431 - 46 524	Krakau
25.6.43	46 525 - 46 536	Sammeltransport
25.6.43	46 537 - 46 753	RSHA Drancy
25.6.43	46 754 - -	Frankfurt/M.
25.6.43	46 755 - 46 796	Sammeltransport
26.6.43	46 797 - 47 422	KL Lublin-Majdanek
26.6.43	47 423 - 47 482	Sammeltransport
28.6.43	47 483 - 47 488	Sammeltransport
28.6.43	47 489 - 47 506	Sammeltransport
29.6.43	47 507 - 47 599	RSHA Dabrowa
30.6.43	47 600 - -	Kattowitz
29.6.43	47 601 - -	Kattowitz
30.6.43	47 602 - 47 610	Krakau
30.6.43	47 611 - 47 616	Kattowitz
30.6.43	47 617 - 47 631	Krakau

A Nr. Serie Frauen

③ 10/10/10

off

③ 10/10/10

off

off

③ 10/10/10

⓪

③ 10/10/10

off

③ 10/10/10

off

⓪

off

③ 10/10/10

③ 10/10/10

off

<u>Jahr</u> <u>1943</u>	<u>Nummern - Serie</u> <u>(Frauen)</u>	<u>Herkunft des Transportes</u>
1.7.43	47 632 - 48 214	KL Lublin
2.7.43	48 215 - 48 233	Sammeltransport
5.7.43	48 234 - -	Kattowitz
2.7.43	48 235 - 48 247	Sammeltransport
3.7.43	482 48 - 48 284	Sammeltransport
21.7.43	48 285 - -	Kattowitz
3.7.43	48 286 - 48 300	Sammeltransport
5.7.43	48 301 - -	Kattowitz
5.7.43	48 302 - 48 320	Sammeltransport
6.7.43	48 321 - 48 344	Sammeltransport
7.7.43	48 345 - 48 348	Kattowitz
8.7.43	48 349 - 49 098	KL Lublin Majdanek
8.7.43	49 099 - 49 107	Kattowitz
9.7.43	49 108 - 49 131	Sammeltransport
21.7.43	49 132 - -	Kattowitz
9.7.43	49 133 - 49 159	Sammeltransport
10.7.43	49 160 - 49 206	Sammeltransport
11.7.43	49 207 - 49 774	KL Lublin Majdanek
12.7.43	49 775 - 49 790	Sammeltransport
13.7.43	49 791 - 49 803	Kattowitz
14.7.43	49 804 - 49 807	Kattowitz
15.7.43	49 808 - -	Klagenfurt
15.7.43	49 809 - 49 967	Belgrad
16.7.43	49 968 - 50 032	Warschau
16.7.43	50 033 - 50 116	Sammeltransport
17.7.43	50 117 - 50 157	Sammeltransport
19.7.43	50 158 - 50 160	Potsdam
22.7.43	50 161 - 50 162	Kattowitz
19.7.43	50 163 - 50 169	Breslau
21.7.43	50 170 - 50 171	Kattowitz
19.7.43	50 172 - -	Kattowitz
19.7.43	50 173 - -	Oppeln
22.7.43	50 174 - -	Kattowitz
19.7.43	50 175 - 50 176	KL Ravensbrück
20.7.43	50 177 - 50 184	Krakau
20.7.43	50 185 - 50 203	Sammeltransport
20.7.43	50 204 - 50 394	RSHA Paris

after

after

after

after

after

after

after

after

after

after

after

after

after

after

after

<u>Jahr</u> <u>1943</u>	<u>Nummern - Serie</u> <u>(Frauen)</u>	<u>Herkunft des Transportes</u>
22.7.43	50 395 - 50 399	Kattowitz
22.7.43	50 400 - 50 403	Krakau
23.7.43	50 404 - 50 463	Sammeltransport
24.7.43	50 464 - 50 508	Sammeltransport
26.7.43	50 509 - 50 510	Kattowitz
26.7.43	50 511 - 50 525	Sammeltransport
27.7.43	50 526 - 50 530	Kattowitz
28.7.43	50 531 - 50 543	Sammeltransport
29.7.43	50 544 - -	Kattowitz
29.7.43	50 545 - 50 640	Radom
30.7.43	50 641 - 50 676	Kattowitz
30.7.43	50 677 - 50 738	Sammeltransport
31.7.43	50 739 - 50 797	Sammeltransport
31.7.43	50 798 - 50 806	Krakau
31.7.43	50 807 - 50 836	Krakau
1.8.43	50 837 - 50 977	RSHA, Ghetto Bedzin
1.8.43	50 978 - 51 237	RSHA, Ghetto Bedzin
1.8.43	51 238 - 51 506	RSHA, Ghetto Bedzin
1.8.43	51 507 - 51 769	RSHA, Ghetto Sosnowitz
2.8.43	51 770 - 51 980	RSHA Malines
1./2.8.43	51 981 - 52 187	RSHA, Ghetto Sosnowitz
2.8.43	52 188 - 52 296	RSHA, Ghetto Bedzin
2.8.43	52 297 - 52 351	RSHA, Paris
7.8.43	52 352 - -	Graz
2.8.43	52 353 - 52 373	Sammeltransport
3.8.43	52 374 - 52 821	RSHA, Ghetto Sosnowitz
3.8.43	52 822 - 53 211	RSHA, Ghetto Sosnowitz
3.8.43	53 212 - 53 543	RSHA, Ghetto Sosnowitz
3.8.43	53 544 - 53 555	Lodz
4.8.43	53 556 - 53 560	Kattowitz
5.8.43	53 561 - 53 571	Brünn
5.8.43	53 572 - 53 820	RSHA, Ghetto Sosnowitz
5.8.43	53 821 - 53 846	RSHA, Ghetto Sosnowitz
6.8.43	53 847 - 53 905	Warschau
6.8.43	53 906 - 53 922	Sammeltransport
6.8.43	53 923 - 54 197	RSHA, Ghetto Sosnowitz

off

③ 1/2

③ 1/2

off

off

③ 1/2

off

③ 1/2

③ 1/2

③ 1/2

③ 1/2

off

off

off

③ 1/2

③ 1/2

<u>Jahr</u> <u>1943</u>	<u>Nummern - Serie</u> <u>(Frauen)</u>	<u>Herkunft des Transportes</u>
6.8.43	54 198 - 54 228	Sammeltransport
7.8.43	54 229 - 54 295	Sammeltransport
9.8.43	54 296 - 54 302	Kattowitz
9.8.43	54 303 - 54 327	Kattowitz
9.8.43	54 328 - 54 329	Ziechenau
10.8.43	54 330 - 54 331	Kattowitz
10.8.43	54 332 - 54 526	RSHA, Ghetto Sosnowitz
11.8.43	54 527 - 54 537	Krakau
11.8.43	54 538 - -	Lemberg
11.8.43	54 539 - 54 545	Kattowitz
12.8.43	54 546 - 54 552	Kattowitz
13.8.43	54 553 - 54 555	Sammeltransport
13.8.43	54 556 - 54 741	Kattowitz
14.8.43	54 742 - 54 846	Sammeltransport
16.8.43	54 847 - 54 851	Kattowitz
16.8.43	54 852 - 54 872	Sammeltransport
17.8.43	54 873 - 54 875	Kattowitz
19.8.43	54 876 - 54 879	Krakau
19.8.43	54 880 - 54 883	Kattowitz
20.8.43	54 884 - 54 923	Sammeltransport
21.8.43	54 924 - 54 998	Sammeltransport
23.8.43	54 999 - 55 116	Radom
23.8.43	55 117 - 55 120	Kattowitz
23.8.43	55 121 - 55 711	RSHA, AL Kolo
23.8.43	55 712 - 55 725	Sammeltransport
24.8.43	55 726 - 55 757	Kattowitz
25.8.43	55 758 - 55 775	RSHA
25.8.43	55 776 - 55 777	Kattowitz
25.8.43	55 778 - 55 918	Warschau
25.8.43	55 919 - 55 925	Lodz
26.8.43	55 926 - 56 017	RSHA Westerbork
26.8.43	56 018 - -	Kattowitz
26.8.43	56 019 - 56 519	RSHA, AL Zawierce
27.8.43	56 520 - 56 937	RSHA, AL Zawierce
27.8.43	56 938 - 56 965	Sammeltransport
27.8.43	56 966 - 56 993	Sammeltransport

after

after

after

after

after

after

after

after

after

after

after

after

after

after

<u>Jahr</u> <u>1943</u>	<u>Nummern - Serie</u> <u>(Frauen)</u>	<u>Herkunft des Transportes</u>
28.8.43	56 994 - 57 014	Sammeltransport
29.8.43	57 015 - 57 031	RSHA, Ghetto Bialystok
30.8.43	57 032 - -	Kattowitz
31.8.43	57 033 - 57 027	RSHA, Ghetto Bialystok
31.8.43	57 828 - 57 844	Sammeltransport
30.8.43	57 845 - 57 848	-
1.9.43	57 849 - 57 852	Krakau
1.9.43	57 853 - 57 854	Kattowitz
2.9.43	57 855 - 57 896	v. AL Fürstengrube n. Birkenau
2.9.43	57 897 - 58 143	RSHA Westerbork
2.9.43	58 144 - 58 145	den Haag
2.9.43	58 146 - 58 151	Kattowitz
2.9.43	58 152 - -	Oppeln
2.9.43	58 153 - 58 155	Kattowitz
2.9.43	58 156 - -	Oppeln
2.9.43	58 157 - 58 160	Kattowitz
2.9.43	58 161 - 58 232	Belgrad
3.9.43	58 233 - 58 299	Sammeltransport
4.9.43	58 300 - 58 405	RSHA Drancy
5.9.43	58 406 - 58 411	Kattowitz
6.9.43	58 412 - 58 435	Kattowitz
5.9.43	58 436 - 58 442	Oppeln
6.9.43	58 443 - 58 461	Sammeltransport
7.9.43	58 462 - -	-
7.9.43	58 463 - 58 470	Kattowitz
8.9.43	58 471 - 61 183	RSHA, Ghetto Theresienstadt
7.9.43	61 184 - 61 215	Bromberg (Kinder)
9.9.43	61 216 - 61 320	RSHA Westerbork
8.9.43	61 321 - 61 323	Lodz
8.9.43	61 324 - 61 356	Posen
8.9.43	61 357 - 61 392	Krakau
8.9.43	61 393 - -	Kattowitz
8.9.43	61 394 - -	Oppeln
8.9.43	61 395 - -	Kattowitz
9.9.43	61 396 - 61 416	Kattowitz
9.9.43	61 417 - 62 169	E.Kdo.9 (Einsatzkommando 9) Witebsk
9.9.43	62 170 - 62 176	Kattowitz

A Nr. Serie Frauen

10

10

10

10

10

10

10

10

10

10

10

10

10

10

10

10

<u>Jahr</u> <u>1943</u>	<u>Nummern - Serie</u> <u>(Frauen)</u>	<u>Herkunft des Transportes</u>
10.9.43	62 177 - 62 256	Sammeltransport
11.9.43	62 257 - -	Kattowitz
8.9.43	62 258 - -	-
11.9.43	62 259 - 62 267	-
13.9.43	62 268 - 62 280	Sammeltransport
13.9.43	62 281 - 62 283	Kattowitz
14.9.43	62 284 - -	-
14.9.43	62 285 - 62 289	KL Ravensbrück
14.9.43	62 290 - 62 352	Radom
15.9.43	62 353 - 62 366	Kattowitz
16.9.43	62 367 - 62 560	RSHA Westerbork
16.9.43	62 561 - 62 564	den Haag
16.9.43	62 565 - 62 567	Ziechenau
16.9.43	62 568 - -	Königsberg
17.9.43	62 569 - 62 570	Kattowitz
17.9.43	62 571 - 62 599	Sammeltransport
18.9.43	62 600 - 62 694	Sammeltransport
18.9.43	62 695 - -	geboren im Lager
18.9.43	62 696 - 62 700	Krakau
19.9.43	62 701 - 62 703	Kattowitz
20.9.43	62 704 - 62 741	Sammeltransport
21.9.43	62 742 - 62 746	Kattowitz
21.9.43	62 747 - -	geboren im Lager
21.9.43	62 748 - 62 760	Kattowitz
21.9.43	62 761 - -	KL Lublin Majdanek
22.9.43	62 762 - 62 803	Posen
22.9.43	62 804 - -	Kattowitz
22.9.43	62 805 - 62 983	RSHA Malines
23.9.43	62 984 - 63 271	RSHA Westerbork
23.9.43	63 272 - 63 273	Kattowitz
24.9.43	63 274 - 63 293	Sammeltransport
24.9.43	63 294 - 63 380	Sammeltransport
25.9.43	63 381 - 63 386	Sammeltransport
26.9.43	63 387 - 63 399	Lodz
26.9.43	63 400 - -	geboren im Lager
27.9.43	63 401 - 63 446	Sammeltransport
28.9.43	63 447 - 63 461	Kattowitz

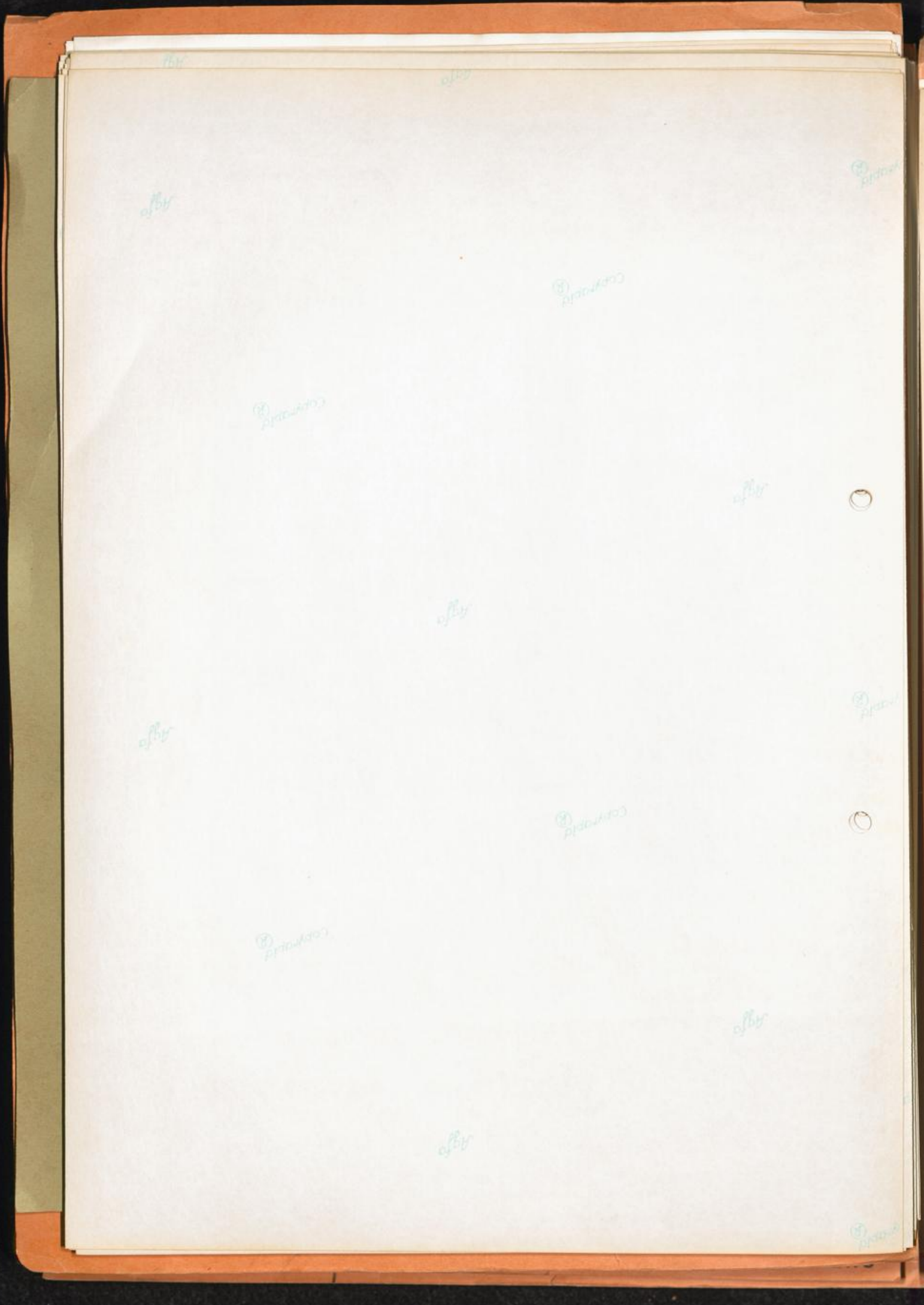

<u>Jahr</u> <u>1943</u>	<u>Nummern - Serie</u> <u>(Frauen)</u>	<u>Herkunft des Transportes</u>
29.9.43	63 462 - -	Krakau
29.9.43	63 463 - 63 471	Kattowitz
29.9.43	63 472 - 63 478	geboren in Birkenau
30.9.43	63 479 - 63 531	Sammeltransport
1.10.43	63 532 - 63 552	Sammeltransport
1.10.43	63 553 - 63 603	Krakau
1.10.43	63 604 - 63 675	Sammeltransport
2.10.43	63 676 - 63 758	Krakau
2.10.43	63 759 - 63 952	Radom
3.10.43	63 953 - 64 084	Lublin
3.10.43	64 085 - 64 323	Lemberg
2.10.43	64 324 - -	Kattowitz
4.10.43	64 325 - -	Oppeln
4.10.43	64 326 - 64 351	Sammeltransport
5.10.43	64 352 - 64 359	Sammeltransport
5.10.43	64 360 - 64 552	Warschau
18.10.43	64 553 - -	Breslau
5.10.43	64 554 - 64 555	Warschau
18.10.43	64 556 - -	Breslau
5.10.43	64 557 - 64 566	Warschau
18.10.43	64 567 - -	RSHA
18.10.43	64 568 - -	Oppeln
5.10.43	64 569 - 64 571	Warschau
18.10.43	64 572 - -	Oppeln
5.10.43	64 573 - 64 608	Warschau
7.10.43	64 609 - -	Kattowitz
8.10.43	64 610 - 64 706	Sammeltransport
9.10.43	64 707 - 64 710	Ziechenau
10.10.43	64 711 - 64 879	RSHA Drancy
11.10.43	64 880 - 64 881	Kattowitz
16.10.43	64 882 - -	Kattowitz
16.10.43	64 883 - -	Ziechenau
11.10.43	64 884 - 64 915	Einsatzgruppe C Witebsk
11.10.43	64 916 - 64 940	Sammeltransport
12.10.43	64 941 - 64 949	Kattowitz
13.10.43	64 950 - -	Oppeln

154

Agfa

Copyright ©

Copyright ©

Copyright ©

©

Agfa

Agfa

Copyright ©

©

Copyright ©

Copyright ©

Agfa

<u>Jahr</u> <u>1943</u>	<u>Nummern - Serie</u> <u>(Frauen)</u>	<u>Herkunft des Transportes</u>
13.10.43	64 951 - 64 954	Kattowitz
13.10.43	64 955 - 64 961	Oppeln
13.10.43	64 962 - 64 963	Kattowitz
13.10.43	64 964 - 64 966	Oppeln
13.10.43	64 967 - 64 968	Kattowitz
13.10.43	64 969 - -	Oppeln
13.10.43	64 970 - 64 974	Kattowitz
14.10.43	64 975 - 64 982	Kattowitz
15.10.43	64 983 - 65 108	Sammeltransport
15.10.43	65 109 - 65 130	RSHA, AL Posen
17.10.43	65 131 - 65 136	Kattowitz
17.10.43	65 137 - 65 325	KL Mauthausen
18.10.43	65 326 - -	geb. 10.10. im Lager
18.10.43	65 327 - 65 478	RSHA, AL Zawierce
18.10.43	65 479 - 65 490	Sammeltransport
20.10.43	65 491 - 65 492	Kattowitz
21.10.43	65 493 - 65 662	RSHA Westerbork
21.10.43	65 663 - 65 671	Kattowitz
22.10.43	65 672 - 65 686	Sammeltransport
22.10.43	65 687 - 66 127	E.Kdo.9 Witabsk
22.10.43	66 128 - 66 171	Sammeltransport
23.10.43	66 172 - 66 218	RSHA Rom
22.10.43	66 219 - -	Oppeln
23.10.43	66 220 - 66 283	Sammeltransport
25.10.43	66 284 - -	Kattowitz
25.10.43	66 285 - 66 301	Sammeltransport
26.10.43	66 302 - 66 306	Ziechenau
27.10.43	66 307 - 66 312	Kattowitz
28.10.43	66 313 - 66 314	Kattowitz
28.10.43	66 315 - 66 369	Lemberg
29.10.43	66 370 - 66 450	Sammeltransport
30.10.43	66 451 - 66 553	RSHA Drancy
31.10.43	66 554 - -	geboren im Lager
1.11.43	66 555 - 66 572	Sammeltransport
2.11.43	66 573 - 66 588	Brünn
2.11.43	66 589 - 66 616	RSHA Szopienic

Copyright ©

Copyright ©

Agfa

Agfa

Copyright ©

Copyright ©

Copyright ©

©

Agfa

Agfa

Copyright ©

Agfa

Copyright ©

<u>Jahr</u> <u>1943</u>	<u>Nummern - Serie</u> (Frauen)	<u>Herkunft des Transportes</u>
3.11.43	66 617 - 66 639	RSHA Szopienic
4.11.43	66 640 - 66 658	Kattowitz
5.11.43	66 659 - 66 688	RSHA, AL Rydz
5.11.43	66 689 - 66 698	Sammeltransport
5.11.43	66 699 - 66 701	Kattowitz
5.11.43	66 702 - 67 097	RSHA, AL Szebni
5.11.43	67 098 - 67 172	Sammeltransport
5.11.43	67 173 - -	Sammeltransport
5.11.43	67 174 - 67 188	Sammeltransport
5.11.43	67 189 - -	Sammeltransport
8.11.43	67 190 - 67 196	Breslau
9.11.43	67 197 - 67 211	Sammeltransport
10.11.43	67 212 - 67 214	RSHA
10.11.43	67 215 - 67 216	geb.am 5.u.9.11.43 im Lager
10.11.43	67 217 - 67 224	Oppeln
11.11.43	67 225 - 67 267	Posen
11.11.43	67 268 - 67 366	Radom
12.11.43	67 367 - 67 384	Sammeltransport
12.11.43	67 385 - 67 489	Posen
12.11.43	67 490 - 67 549	Sammeltransport
12.11.43	67 550 - 67 740	RSHA, AL in Schlesien
13.11.43	67 741 - 67 747	Ziechenau
13.11.43	67 748 - 67 847	RSHA
13.11.43	67 848 - -	geboren im Lager
13.11.43	67 849 - 67 850	Kattowitz
14.11.43	67 851 - -	Klagenfurt
14.11.43	67 852 - 67 945	RSHA Rom
15.11.43	67 946 - -	Kattowitz
15.11.43	67 947 - 68 061	Sammeltransport
16.11.43	68 062 - -	Krakau
16.11.43	68 063 - -	Warschau
16.11.43	68 064 - 68 065	Ziechenau
16.11.43	68 066 - 68 078	Lublin
17.11.43	68 079 - 68 089	Krakau
17.11.43	68 090 - 68 678	Lager Hertogenbosch
17.11.43	68 679 - -	Bromberg
17.11.43	68 680 - 68 682	Lodz

A Nr. Serie Frauen

Agfa

Copyright ©

Copyright ©

Copyright ©

6

Agfa

Agfa

Copyright ©

6

Copyright ©

Copyright ©

Agfa

Agfa

<u>Jahr</u> <u>1943</u>	<u>Nummern - Serie</u> <u>(Frauen)</u>	<u>Herkunft des Transportes</u>
17.11.43	68 683 - 68 723	Posen
17.11.43	68 724 - 68 912	RSHA Westerbork
18.11.43	68 913 - 68 914	Lublin
18.11.43	68 915 - 68 919	Kattowitz
19.11.43	68 920 - 68 942	Sammeltransport
19.11.43	68 943 - -	geboren in Birkenau
19.11.43	68 944 - 69 007	Sammeltransport
20.11.43	69 008 - 69 033	Sammeltransport
20.11.43	69 034 - 69 035	Kattowitz
23.11.43	69 036 - 69 080	RSHA Drancy
23.11.43	69 081 - 69 084	Breslau
23.11.43	69 085 - 69 086	Potsdam
23.11.43	69 087 - 69 245	E.Kdo.9 Witebsk
24.11.43	69 246 - 69 248	Kattowitz
24.11.43	69 249 - 69 252	Kattowitz
25.11.43	69 253 - 69 254	Kattowitz
26.11.43	69 255 - 69 323	Sammeltransport
26.11.43	69 324 - 69 356	Warschau
26.11.43	69 357 - 69 358	25.11.geboren in Birkenau
27.11.43	69 359 - 69 369	Ziechenau
29.11.43	69 370 - 69 406	Sammeltransport
30.11.43	69 407 - 69 445	Sammeltransport
1.12.43	69 446 - 69 463	Lodz
2.12.43	69 464 - 69 470	Kattowitz
2.12.43	69 471 - 69 481	RSHA Wien
3.12.43	69 482 - 69 603	Sammeltransport
4.12.43	69 604 - 69 608	Ziechenau
4.12.43	69 609 - 70 151	E.Kdo.9 Minsk
6.12.43	70 152 - -	Breslau
6.12.43	70 153 - 70 154	Kattowitz
6.12.43	70 155 - -	Breslau
6.12.43	70 156 - -	Kattowitz
6.12.43	70 157 - -	Breslau
8.12.43	70 166 - 70 181	Kattowitz
9.12.43	70 182 - -	KL Ravensbrück
10.12.43	70 183 - -	Düsseldorf
10.12.43	70 184 - 70 255	RSHA Drancy

Copyright ©

1970

1970

Copyright ©

Copyright ©

Copyright ©

1970

1970

Copyright ©

Copyright ©

Copyright ©

<u>Jahr</u> <u>1943</u>	<u>Nummern - Serie</u> <u>(Frauen)</u>	<u>Herkunft des Transportes</u>
10.12.43	70 256 - 70 343	Sammeltransport
11.12.43	70 344 - 70 393	München
11.12.43	70 394 - -	Ziechenau
11.12.43	70 395 - 70 396	Königsberg
11.12.43	70 397 - 70 431	RSHA Italien
13.12.43	70 432 - 70 448	Sammeltransport
14.12.43	70 449 - 70 461	Krakau
15.12.43	70 462 - -	Kattowitz
16.12.43	70 463 - 70 468	Kattowitz
16.12.43	70 469 - -	Dresden
16.12.43	70 470 - 70 504	Krakau
16.12.43	70 505 - 70 512	Ziechenau
16.12.43	70 513 - 72 019	RSHA, Ghetto Theresienstadt
16.12.43	72 020 - 72 027	Wien
16.12.43	72 028 - 72 030	RSHA, Ghetto Theresienstadt
17.12.43	72 031 - 72 059	Sammeltransport
17.12.43	72 060 - 72 228	KL Stutthof
18.12.43	72 229 - 72 261	Sammeltransport
19.12.43	72 262 - 72 322	Radom
20.12.43	72 323 - 72 434	RSHA Drancy
20.12.43	72 435 - 73 770	RSHA, Ghetto Theresienstadt
20.12.43	73 771 - 73 803	Sammeltransport
19.12.43	73 804 - 73 818	Radom
21.12.43	73 819 - 73 856	Sammeltransport
22.12.43	73 857 - -	geb. am 19.12. in Birkenau
22.12.43	73 858 - -	geb. am 20.12. in Birkenau
22.12.43	73 859 - 73 933	Sammeltransport
24.12.43	73 934 - 73 948	Sammeltransport
19.12.43	73 949 - -	-
27.12.43	73 950 - 73 977	Sammeltransport
29.12.43	73 978 - 73 982	Kattowitz

Copyright ©

Copyright ©

Copyright ©

Copyright ©

Copyright ©

Copyright ©

Copyright ©

Copyright ©

Copyright ©

Copyright ©

Copyright ©

Copyright ©

Copyright ©

Copyright ©

<u>Jahr</u> <u>1944</u>	<u>Nummern - Serie</u> <u>(Frauen)</u>	<u>Herkunft des Transportes</u>
1.1.44	73 983 - 74 039	Sammeltransport
1.1.44	74 040 - -	Neugeboren
3.1.44	74 041 - 74 053	Sammeltransport
24.1.44	74 054 - -	Breslau
7.1.44	74 055 - 74 058	Kattowitz
7.1.44	74 059 - 74 060	Troppau
7.1.44	74 061 - 74 062	Breslau
7.1.44	74 063 - 74 065	Kattowitz
8.1.44	74 066 - 74 120	Sammeltransport
7.1.44	74 121 - -	Neugeboren
10.1.44	74 122 - 74 153	Sammeltransport
12.1.44	74 154 - 74 176	Triest
12.1.44	74 177 - 74 310	Stutthof
12.1.44	74 311 - -	Danzig
13.1.44	74 312 - -	Kattowitz
13.1.44	74 313 - 74 448	-
13.1.44	74 449 - 74 451	Neugeboren
14.1.44	74 452 - 74 457	Sammeltransport
15.1.44	74 458 - 74 511	Sammeltransport
17.1.44	74 512 - 74 609	RSHA, Malines
17.1.44	74 610 - 74 623	Sammeltransport
19.1.44	74 624 - 74 639	Kattowitz
19.1.44	74 640 - 74 694	Lodz
20.1.44	74 695 - 74 699	Graz
20.1.44	74 700 - 74 702	Kattowitz
20.1.44	74 703 - 74 737	RSHA, Breslau
20.1.44	74 738 - -	Kattowitz
20.1.44	74 739 - 74 742	Neugeboren
21.1.44	74 743 - 74 752	Sammeltransport
22.1.44	74 753 - 74 782	Sammeltransport
22.1.44	74 783 - 74 797	RSHA, Lager Drancy
22.1.44	74 798 - 74 834	Sammeltransport
23.1.44	74 835 - 74 874	RSHA, Lager Drancy
23.1.44	74 875 - 74 880	RSHA
21.5.44	74 881 - -	Karlsruhe
23.1.44	74 882 - -	Neugeboren
23.1.44	74 883 - 74 885	Sammeltransport
23.1.44	74 886 - 74 887	RSHA, Lager Drancy

<u>Jahr</u> <u>1944</u>	<u>Nummern - Serie</u> <u>(Frauen)</u>	<u>Herkunft des Transportes</u>
24.1.44	74 883 - 74 885	Oppeln
24.1.44	74 886 - 74 888	Breslau
26.1.44	74 889 - 74 901	Sammeltransport
27.1.44	74 902 - 74 970	RSHA, Lager Westerbork
28.1.44	74 971 - 74 996	Sammeltransport
29.1.44	74 997 - 75 013	Sammeltransport
28./30.1.44	75 014 - 75 015	geboren im Frauenlager Birkenau
31.1.44	75 016 - 75 031	Sammeltransport
1.2.44	75 032 - -	Kattowitz
2.2.44	75 033 - 75 044	Triest
2.2.44	75 045 - -	RSHA, Triest
2.2.44	75 046 - 75 069	Sammeltransport
5.2.44	75 070 - 75 124	Sammeltransport
6.2.44	75 125 - 75 173	RSHA, Lager Drancy
6.2.44	75 174 - 75 204	RSHA
7.2.44	75 205 - 75 212	Oppeln u. Breslau
9.2.44	75 213 - 75 214	Kattowitz
10.2.44	75 215 - -	RSHA
10.2.44	75 216 - 75 288	RSHA, Lager Westerbork
10.2.44	75 289 - -	Haag
11.2.44	75 290 - -	geboren am 9.2. im Frauen- lager Birkenau
14.2.44	75 291 - -	Dresden
11.2.44	75 292 - 75 317	Sammeltransport
12.2.44	75 318 - 75 339	Sammeltransport
13.2.44	75 340 - 75 400	RSHA, Lager Drancy
14.2.44	75 401 - 75 426	Sammeltransport
15.2.44	75 427 - 75 431	Sammeltransport
18.2.44	75 432 - 75 438	RSHA
18.2.44	75 439 - 75 445	Sammeltransport
19.2.44	75 446 - 75 482	Sammeltransport
21.2.44	75 483 - -	Kattowitz
21.2.44	75 484 - -	geboren im Lager Birkenau
21.2.44	75 485 - 75 506	Sammeltransport
22.2.44	75 507 - 75 595	Sammeltransport
22.2.44	75 596 - 75 617	RSHA, Lager Narwa (Estland)

<u>Jahr</u> <u>1944</u>	<u>Nummern - Serie</u> <u>(Frauen)</u>	<u>Herkunft des Transportes</u>
23.2.44	75 618 - -	Kattowitz
23.2.44	75 619 - 75 621	Sammeltransport
24.2.44	75 622 - 75 661	Sammeltransport
26.2.44	75 662 - 75 668	Sammeltransport
26.2.44	75 669 - 75 697	RSHA Italien
1.3.44	75 740 - -	Sipo u. SD Triest
1.3.44	75 743 - -	Sipo u. SD Triest
3.3.44	75 766 - -	Stapo Stettin
5.3.44	75 816 - 75 891	RSHA, Lager Westerbork
21.3.44	76 037 - -	Kripo Graz
25.3.44	76 076 - 76 131	RSHA, Lager Westerbork
27.3.44	76 139 - -	Stapo Klagenfurt
28.3.44	76 140 - -	Stapo Klagenfurt
28.3.44	76 143 - -	Stapo Klagenfurt
-	76 162 - 76 309	Transport v. Drancy am 27.3.44
30.3.44	76 319 - 76 329	Kgf.M.Stammlager VII A.
6.4.44	76 420 - -	-
3.4.44	76 462 - -	-
3.4.44	76 471 - -	Sipo und SD Triest
4.4.44	76 482 - -	RSHA
4.4.44	76 530 - -	Stapo Magdeburg
4.4.44	76 532 - -	Stapo Magdeburg
7.4.44	76 545 - 76 600	RSHA Westerbork (Haag)
7.4.44	76 601 - 76 749	RSHA Lg. Malines
7.4.44	76 750 - -	Stapo Frankfurt/Oder
2.4.44	76 751 - 76 796	Transport v. Malines am 4.4.44
11.4.44	77 193 - -	Stapo Klagenfurt
11.4.44	77 199 - -	Stapo Klagenfurt
14.4.44	77 234 - -	Stapo Magdeburg
15.4.44	77 517 - -	-
19.4.44	77 755 - -	-
18.4.44	78 219 - -	KL Lublin
6.6.44	78 246 - -	-
6.6.44	78 247 - -	Stapo Klagenfurt
6.6.44	78 248 - -	Stapo Klagenfurt

A Nr. Serie Frauen

REVENUE AND EXPENDITURE

STATE OF TEXAS

1911

Item	Amount	Total
Salaries	1,200,000	1,200,000
Travel	50,000	50,000
Printing	100,000	100,000
Telephone	20,000	20,000
Postage	10,000	10,000
Stationery	5,000	5,000
Repairs	10,000	10,000
Interest	1,000,000	1,000,000
Depreciation	50,000	50,000
Contingencies	100,000	100,000
Reserve	1,000,000	1,000,000
Other	100,000	100,000
Total	5,000,000	5,000,000

<u>Jahr</u> <u>1944</u>	<u>Nummern - Serie</u> <u>(Frauen)</u>	<u>Herkunft des Transportes</u>
6.6.44	78 260 - 78 533	Herzogenbusch/Vught
15.4.44	78 560 - 78 782	RSHA Drancy
24.4.44	78 875 - -	Gestapo Magdeburg
25.4.44	78 895 - -	-
25.4.44	78 899 - -	-
16.4.44	78 925 - -	Stapo Kattowitz
16.4.44	78 927 - -	Kgf.M.Stammlager VII A.
5.4.44	78 957 - -	-
25.4.44	78 976 - -	Stapo Klagenfurt
13.5.44	79 415 - 79 423	Grenzaufsichtsstelle Zimnodel
16.5.44	79 474 - -	Stapoleitstelle Mönchen
19.5.44	79 511 - -	Stapo Metz
23.5.44	79 558 - 79 561	Stapostelle Klagenfurt
24.5.44	79 626 - 79 812	Sipo u. SD Minsk
27.5.44	79 864 - -	Stapo Dessau
30.5.44	79 880 - -	Stapostelle Klagenfurt
1.6.44	79 892 - 79 976	Sipo u. SD Minsk
30.4.44	80 548 - -	Sipo u. SD Triest
-	80 578 - 80 658	Transport v. Drancy am 29.4.44
2.5.44	81 274 - -	Stapo Klagenfurt
2.5.44	81 277 - -	Stapo Klagenfurt
2.5.44	81 293 - -	KL Mauthausen
5.5.44	81 331 - -	Stapo Magdeburg
7.5.44	81 351 - 81 461	Sipo
1.6.44	81 502 - -	Sipo u. SD Minsk
1.6.44	81 531 - -	Sipo u. SD Minsk
4.6.44	81 727 - -	Sipo u. SD Triest
6.6.44	81 755 - 81 845	Herzogenbusch/Vught
16.6.44	81 960 - 81 994	Befh. d.Sipo u. SD Triest
24.6.44	82 065 - -	Stapo Prag
24.6.44	82 075 - -	KL Ravensbrück
25.6.44	82 084 - 82 148	Sipo u. SD Triest
26.6.44	82 196 - -	Stalag 367
26.6.44	82 197 - -	Stalag 367
28.6.44	82 211 - 82 322	BdS u. SD Belgrad

A Nr. Serie Frauen

<u>Jahr</u> <u>1944</u>	<u>Nummern - Serie</u> <u>(Frauen)</u>	<u>Herkunft des Transportes</u>
28.6.44	82 328 - -	Stapo Magdeburg
30.6.44	82 331 - -	Stapo Dessau
30.6.44	82 333 - -	Stapo Dessau
1.7.44	82 348 - -	Stapo Prag
1.7.44	82 356 - 82 359	Staatspol. Litzmannstadt
1.7.44	82 366 - 82 463	Sipo u. SD Triest
5.7.44	82 500 - 82 511	Stapo München
5.7.44	82 516 - -	Stapo München
8.7.44	82 526 - -	RKPA. Berlin
8.7.44	82 529 - -	Stapo Köln
13.7.44	82 568 - -	Stapo Graz
13.7.44	82 573 - -	Stapo Graz
14.7.44	82 599 - 82 609	Sipo Triest
5.7.44	82 614 - -	Stapo Köln
14.7.44	82 624 - 82 626	Stapo Triest
14.7.44	82 637 - 82 664	Sipo u. SD Görz
15.7.44	82 673 - -	RKPA. Berlin
15.7.44	82 704 - -	Stapo Magdeburg
21.7.44	82 732 - 82 736	Stapoleitstelle Kattowitz
22.7.44	82 744 - -	Stapo Stettin
22.7.44	82 759 - -	Stapo Prag
25.7.44	82 799 - -	Stapostelle Klagenfurt
28.7.44	82 806 - -	Sipo u. SD Ad. Tomaszow Maz.
28.7.44	82 808 - 82 810	Sipo u. SD Radom A.D.Tom.Maz.
28.7.44	82 818 - 82 827	Sipo u. SD Ad. Kruski
28.7.44	82 835 - -	Sipo u. SD Ad. Radom
29.7.44	82 859 - -	Stapo Prag
29.7.44	82 889 - -	Stapo/SD Radom
1./2.8.44	82 904 - -	Stapo Klagenfurt
2.8.44	82 909 - -	Stapoleitstelle München
3.8.44	82 910 - 82 942	Sipo u. SD Görz
3.8.44	82 946 - 82 964	Sipo u. SD Triest
8.8.44	83 021 - -	-
8.8.44	83 024 - -	-

A Nr. Serie Frauen

<u>Jahr</u> <u>1944</u>	<u>Nummern - Serie</u> <u>(Frauen)</u>	<u>Herkunft des Transportes</u>
9.8.44	83 042 - -	Stapoleitstelle München
17.8.44	86 973 - 86 975	-
18.8.44	87 015 - -	Stapoleitstelle Prag
19.8.44	87 037 - -	Stapo Metz
21.8.44	87 050 - 87 092	Dds "Adriat. Küstenland"
22.8.44	87 095 - 87 096	-
26.8.44	87 132 - -	Stapo Weimar
26.8.44	87 146 - 87 147	Stapo Waldenburg
26.5.44	87 165 - -	Stapo Breslau
4.9.44	87 441 - -	-
4.9.44	87 488 - -	-
4.9.44	87 656 - -	-
4.9.44	87 657 - -	-
4.9.44	87 678 - -	-
4.9.44	88 142 - -	-
-	88 397 - 88 427	Transport v. Westerbork am 3.9.44
25.9.44	88 773 - -	Sipo u. SD "Adriat.Küstenland"
25.9.44	88 786 - -	Stapo Dresden
30.9.44	88 827 - -	RSHA Berlin
7.10.44	88 952 - -	Stapo Prag
7.10.44	88 956 - -	Stapo Düsseldorf
4.11.44	89 127 - -	Stapo Prag

