

Hauptlager:	Aussenkommandos:	Unterkommandos:	Männer:	Frauen:	Unterkunft, Beschäftigung, Firmen, Leitung:
KL. FLOSSENBERG	✓ Altenhammer Kr. Neustadt a. d. Waldnaab		X		Forschungsinstitut.
	✓ Ansbach		X		Arbeitslager Ansbach, Reichsbahn, Schlacht- und Viehhof-Retzethalle, Eyberstr. 6.
	✓ Aue		X		Hitlerjugend-Ausbildungslager Elbe II.
	✓ Bayreuth		X		Institut f. physikalische Forschung i. d. Neuen Baumwollspinnerei, Karl Schüllerstrasse 54.
	✓ Bozicany siehe: Poscherzau				
	✓ Brnx/Sudetengau		X		Arbeitslager Bergbau AG, Brnx, Eisenbahnstation Seestadt.
	✓ Chemnitz			X	Astra-Werke AG, Alt-Chemnitzerstr. 41.
	✓ Dresden		X	X	Sonderkommando Dresden, Dresden-Neuhorschestein, Dresden N., Heilerhofstr. 35, Reichsbahnausbesserungswerk - Wermitzer-Ufer 50, Bauleitung der Waffen-SS und Polizei Döbelnerstr. 54, Pionier-Kaserne 119, Berndorf u. Co, Dresden A21-Schandauerstr. 68, Universelle Maschinenfabrik J. G. Müller u. Co, Dresden 24 - Zwickauerstr. 46/58, Zeiss-Ikon Werk Gähle Rieserstr. 32, Zeiss-Ikon Werk Reick Mügelnerstr. 40, Dresden-Friedrichstadt RAW.
	✓ Eisenberg - Jezerl		X		Schloss Eisenberg.
	✓ Erbdorf siehe: Reuth		X		Bäckerei Röhgen.
	✓ Falkenau - Falknov Kdo. v. Zwodau			X	Ratskeller, Falkenau.
	✓ Falknov siehe: Falkenau				
	✓ Flöha Förrenbach Kr. Hersbruck		X		Fortuna G.m.b.H. Verstorbene Häftlinge des Kommandos Hersbruck, wurden in Förrenbach und "Schupfer Linde" eingäschert.
	✓ Freiberg i. Sa.			X	Freia G.m.b.H., Fa. Messerschmitt und Hildebrand.
	✓ Ganacker b. Landau		X		Arbeitslager Ganacker.
	✓ Grafenreuth/Opf.		X		Bekleidungslager der Waffen-SS.
	✓ Graslitz - Kraslice		X	X	Luftfahrtgerätewerk Hermann Göringstr. 813.
	✓ Gröditz Kr. Grossenhain		X		Mitteldeutsche Stahlwerke.
	✓ Gundelsdorf b. Kronach			X	Luftwaffennachschublager.
	✓ Hainichen Kr. Döbeln			X	Framo-Werke G.m.b.H. Gottlob Kellerstr. 2.
	✓ Happurg Kdo. v. Hersbruck		X		Tunnelbau.
	✓ Heidenau		X		Arbeitslager Heidenau, Elbtalwerke EAG.

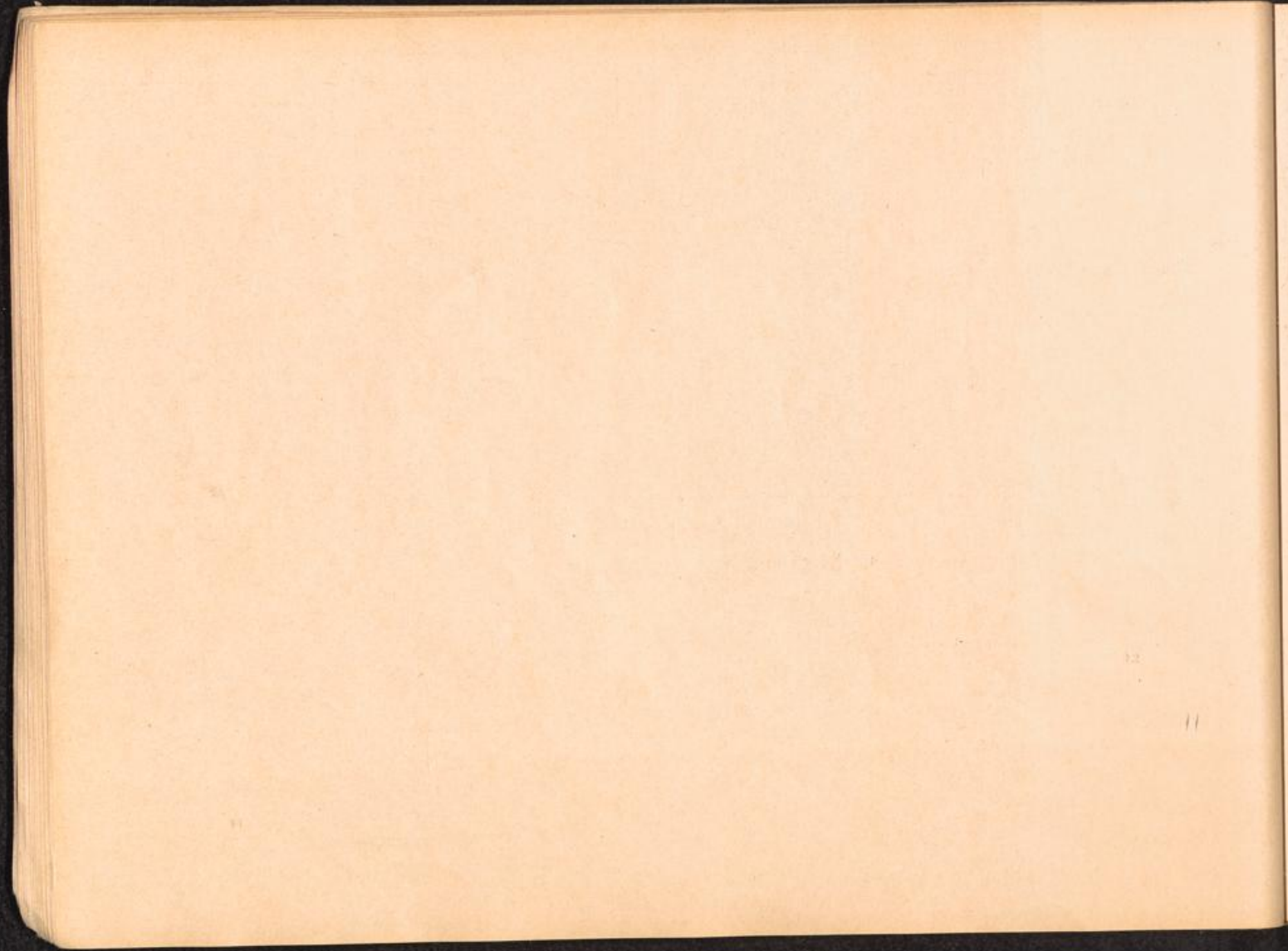

Hauptlager:	Aussenkommandos:	Unterkommandos:	Männer:	Frauen:	Unterkunft, Beschäftigung, Firmen, Leitung:	
KL. FLOSSENBUERG	✓ Helmbrechtshof b. Hof			X	Weberei Josef Witt.	
	✓ Hersbruck	Happurg	X		Bauleitung Dogger, Arbeitslager Hersbruck, Kommando B 7. (Siehe auch Forrenbach und Hubmersberg).	
	✓ Hertine - Rtine			X	Fabrik zur Verwertung Chemischer Erzeugnisse, GmbH Hertine bei Teplitz - Schönau.	
	✓ Hohenstein - Ernstthal		X		Auto - Union AG, Werk Siegmars.	
	✓ Holleischen - Holysov		X	X	Metallwerke.	
	✓ Holysov siehe: Holleischen					
	✓ Hradischko a. d. Moldau		X		SS-Pionierschule der Waffen-SS und Polizei.	
	✓ Hubmersberg - Hohenstadt Kr. Hersbruck				Verst. Häftlinge des Kommandos Hersbruck wurden im Wald - Hubmersberg eingesperrt.	
	✓ Janowice Urchotovy siehe: Janowitz					
	✓ Janowitz - Janowice U.		X		SS-Sturmgeschützenschule Janowitz b. Beneschau-Benesov.	
	✓ Jezeri siehe: Eisenberg					
	✓ Johannegeorgenstadt		X		Erla Maschinenwerke, Messerschmitt.	
	✓ Jungferbreschan - Panenske Brezany		X		Schloss Jungfern - Breschan.	
	✓ Kaaden - Kadan "Krondorf-Sauerbrunn"		X		Bauleitung der Waffen-SS und Polizei Krondorf.	
	✓ Kadan siehe: Kaaden					
	✓ Kamenicky Senow siehe: Steinschönau					
	✓ Kirchham bei Pocking		X		Arbeitslager Kirchham, Fliegerhorst.	
	✓ Knellendorf Kr. Kronach				X	Wiedemann und Co.
	✓ Königstein / Elbe		X		OT - Sonderbauleitung, Büro: Prof. Dr. Ing. Rimpl, Schandauerstr. 153	
	✓ Kraslice siehe: Graslitz					
✓ Krondorf-Sauerbrunn siehe: Kaaden						
✓ Leitmeritz - Litomerice		X	X	Arbeitslager Leitmeritz, Lobositz 2, Reichsminister für Rüstung und Kriegsproduktion - Mineralölgesellschaft, Bauleitung Richard - Fabrik Elsbach.		
✓ Lengenfeld i. Vogtland		X		Leng-Werke AG.		
✓ Litomerice siehe: Leitmeritz						

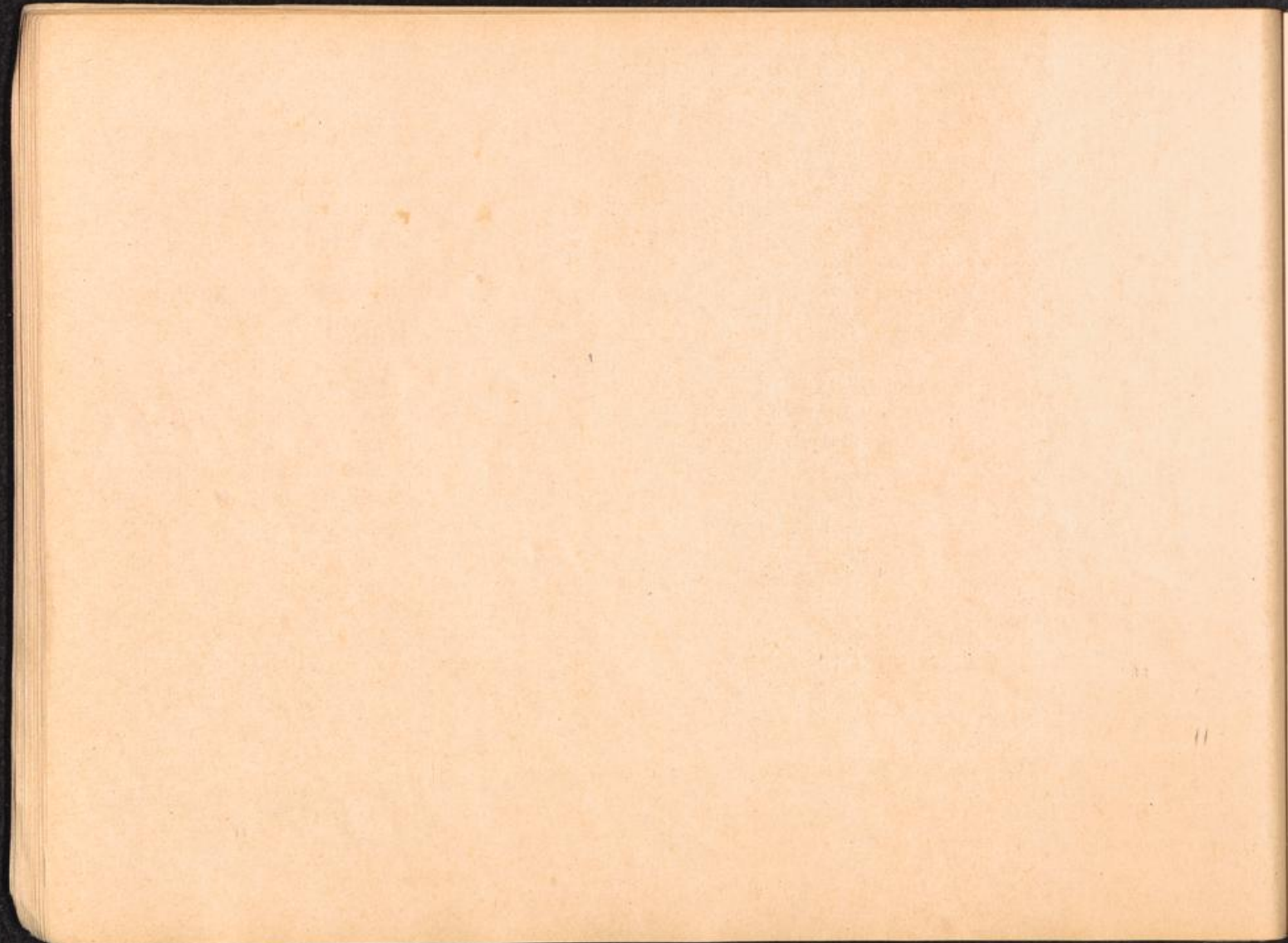

Hauptlager:	Aussenkommandos:	Unterkommandos:	Männer:	Frauen:	Unterkunft, Beschäftigung, Firmen, Leitung:
<u>KL. FLOSSENBUERG</u>	✓ Lobosice siehe: Lobositz				
	✓ Lobositz - Lobosice		X		Arbeitslager Lobositz, Hauptamt C 1, Amt f, Truppenbetreuung.
	✓ Meissen		X		Sonderkommando Haus Eile, Schloss Neuhirschstein.
	✓ Mehltheuer			X	"Vornag" Vogtländische Maschinenfabrik AG.
	✓ Mittweida			X	Lorenz AG, Bahnhofstr. 45.
	✓ Mockethal b. Pirna		X		Arbeitslager Zatschke-Mockethal.
	✓ Moschendorf b. Hof.		X		SS-Arbeitslager, SS-Hauptzeugamt.
	✓ Mülsen - Str. Micheln Kr. Glauchau		X		Erla Maschinenwerke, Ch. Gross.
	✓ Münchberg/Obfr.				Metall-Guss- und Presswerk Heinrich Diehl G.m.b.H.
	✓ Neu Rohlau - Nova Role		X	X	Porzellanfabrik (Bauleitung der Waffen-SS und Polizei).
	✓ Nossen b. Dresden		X		SS-Führungsstab B 5, E. Warsitz, Nowa-Gesellschaft, Ebro - Werke.
	✓ Nova Role siehe: Neu-Rohlau				
	✓ Nürnberg		X		Bauleitung der Waffen-SS und Polizei, SS-Kaserne, Frankenstr. 204.
	✓ Obertraubling b. Regensburg		X		Fliegerhorst.
	✓ Oederan			X	Agricola G.m.b.H., Werk K. Deutsche Kühl- und Kraftmaschinen G.m.b.H.
	✓ Ostrov siehe: Schlackenwerth				
	✓ Panenske Brezany siehe: Jungferbreschan				
	✓ Plattling b. Deggendorf		X		Arbeitslager Plattling.
	✓ Plauen/Sa.		X		Dr. Th. Horn G.m.b.H., Pausaerstr. 284.
	✓ Pocking siehe: Kirchham			X	Plauener Baumwollspinnerei AG., Oberer Bahnhof, Hans Sachsstr. 15/17, Industrierwerke AG.
	✓ Porsdorf über Bad Schandau		X		OT-Königstein - Arbeitslager Porsdorf (einquartiert in Rathmannsdorf).

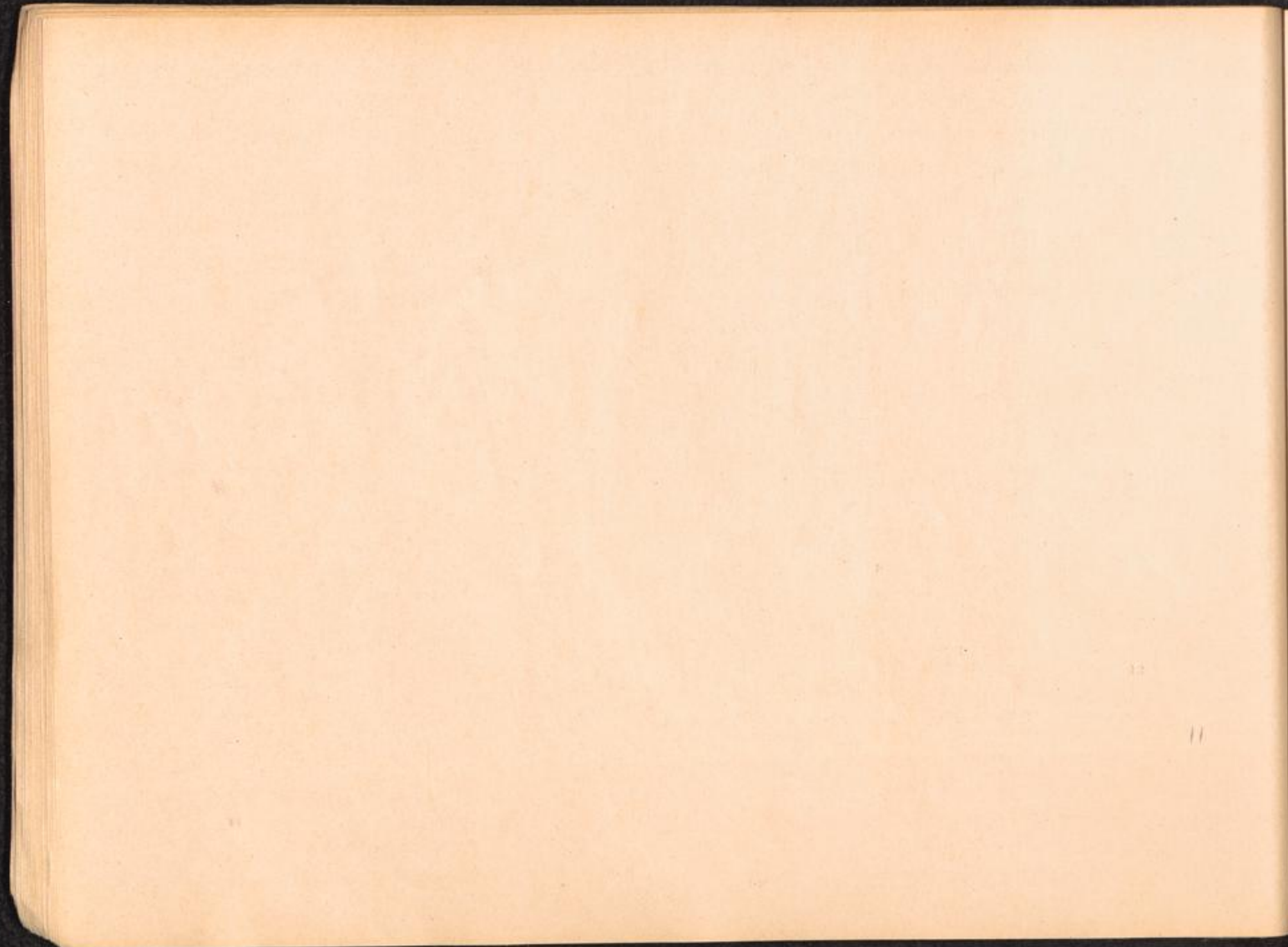

11

11

Hauptlager:	Aussenkommandos:	Unterkommandos:	Männer:	Frauen:	Unterkunft, Beschäftigung, Firmen, Leitung:
KL. FLOSSENBUERG	✓ Poschitzau - Bozicany		X		Unterkunfts-lager der SS-WVHA-B III.
	✓ Pottenstein/Ofr.		X		Bauleitung der Waffen-SS u. Polizei, Arbeitslager Pottenstein.
	✓ Prag - Praha				Im Haushalt Heydrich.
	✓ Praha siehe: Prag				
	✓ Rabstein b. Böhm. Kamnitz		X		Weser Flugzeug G.m.b.H.
	✓ Rathen Kr. Pirna		X		OT-Königstein.
	✓ Rathmannsdorf siehe: Porschdorf				
	✓ Regensburg		X		Arbeitslager Regensburg, Reichsbahn, Colosseum, Regensburg-Stadtbahnhof.
	✓ Reuth b. Erbendorf		X		Arbeitslager Hohentann, Bäckerei Röhgen, Bäckerei Kraus.
	✓ Rochlitz		X	X	Mechanik G.m.b.H.
	✓ Rtine siehe: Hertine				
	✓ Saal a.d. Donau		X		OT-Bauleitung (Ausschachtungsarbeiten für eine unterirdische Fabrik).
	✓ Schlackenwerth - Ostrov		X		SS-Kleiderkasse.
	✓ Schönheide i. Erzgebirge		X		R. Füss- Arbeitslager Schönheide.
	✓ Seiffhennersdorf Kr. Zittau		X		Schiesshaus, Bauleitung der Waffen-SS und Polizei.
	✓ Siegmar-Schönau		X		Auto-Union AG., Werk Siegmar, A. Hitlerstrasse 27.
	✓ Steinschönau - Kamenicky Senow		X		Hotel Glasstuben.
	✓ St. Georgenthal			X	A. Schulze jr. Grund - St. Georgenthal.
	✓ St. Oetzen		X		Karl Schreyer.
	✓ Svatava siehe: Zwodau				
	✓ Terezin siehe: Theresienstadt				
	✓ Theresienstadt - Terezin				
	✓ Venusberg Kr. Marienberg			X	Venus - Werke.
✓ Wilitzschal - Wilitzsch			X	Deutsche Kühl- und Kraftmaschinen G.m.b.H.	
✓ Wilitzsch siehe: Wilitzschal					
✓ Wölkenburg			X	Opta Radio AG.	

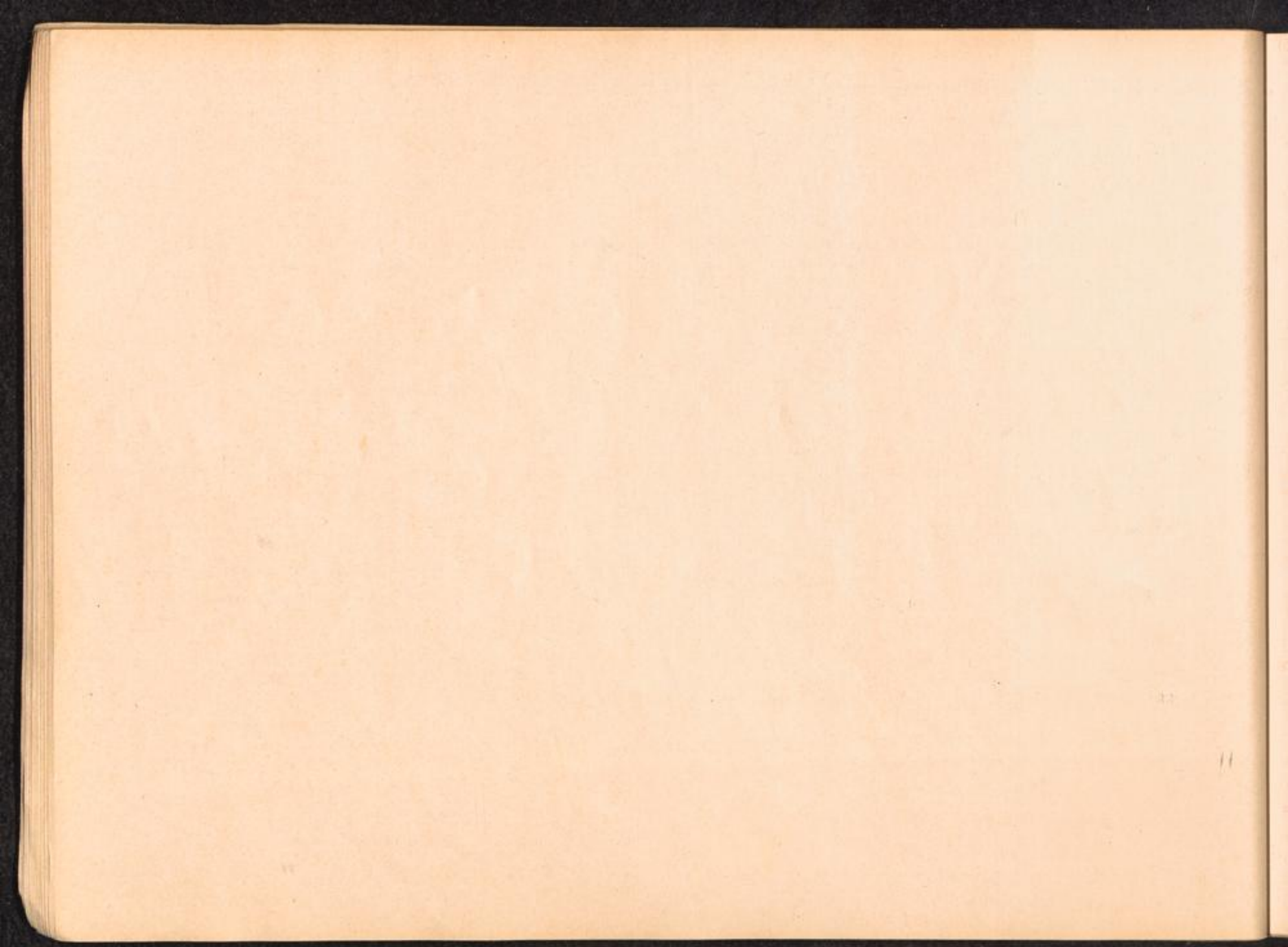

Hauptlager: Aussenkommandos: Unterkommandos: Männer: Frauen: Unterkunft, Beschäftigung, Firmen, Leitung:

<u>KL. FLOSSENBERG</u>	✓ Würzburg		X		SS-Teillazarett, Fuchsleinstr. 15, Waldhaus Steinbachstal.
	✓ Zatschke siehe: Mockethal				
	✓ Zschachwitz Kr., Pirna		X		Miag-Mühlen u. Industrie AG.
	✓ Zschopau			X	Auto-Union AG., DKW-Werke.
	✓ Zwickau		X		Auto-Union AG., Werk Horch, Torpedo-Tank Teile für Kriegsbedarf.
	✓ Zwodau - Svatava	✓ Falkenau		X	Luftfahrtgerätewerk Hakenfelde.

