

Übersicht

15
11

über Anzahl und Einsatz der weiblichen Häftlinge
des Konzentrationslagers

Auschnitts Q/S.

am: 30. Juni 1944.

Zahl der Häftlinge am: 19. VI. 1944.

davon SD.

30.994

Zugänge durch:	20.6.	21.	22.6.	23.	24.6.	25.6.	26.	27.	28.	29.	30.6.	
Einlieferungen:	2	14	5	12	16	-	117		5	132	1013	
Überstellung von K.L. Ravensbrück	1				1	2				1		
A.L.							6					
K.L.												
												<u>1.328</u>
												<u>32.322</u>
												<u>Insgesamt</u>

Abgänge durch:												
Entlassungen:			24			2	1				21	
Überstellung zum K.L. Ravensbr.									1			
Kontroll.Gefang.					7	1	8			1		
Verstorben	15	10	13	5	14	8	5	22	9	17	7	
S. B.	38	15	22	11	20	14	-	51	22	15	17	<u>417</u>

31.9.44
25 auf Transp

Zahl der Häftlinge heute

Für den Lagerkommandanten

[Handwritten Signature]

Auschnitts I. den 30. Juni 1944.

ff. ff. Oberleitung
Arbeitsleistungsführer

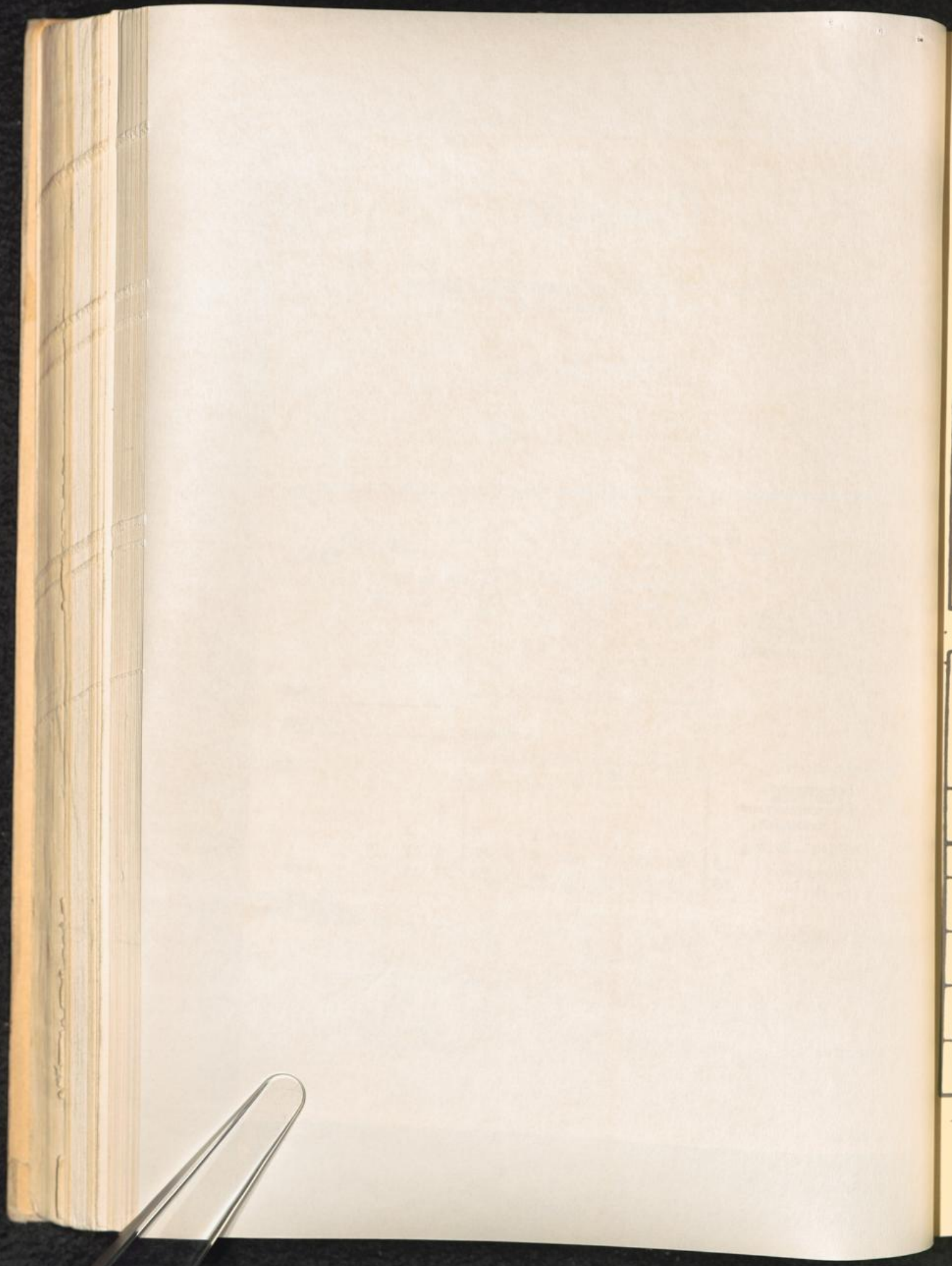

1	1870	100	100
2	1871	100	100
3	1872	100	100
4	1873	100	100
5	1874	100	100
6	1875	100	100
7	1876	100	100
8	1877	100	100
9	1878	100	100
10	1879	100	100

11	1880	100	100
12	1881	100	100
13	1882	100	100
14	1883	100	100
15	1884	100	100
16	1885	100	100
17	1886	100	100
18	1887	100	100
19	1888	100	100
20	1889	100	100

