

Item No Ggstd.Nr.	Folder or Bundle Ordner oder Bund	District Kreis	Subject	Betreff
<u>Land Hessen</u>				
A 2677	x	IK Alsfeld	Official lists of conc.-,foreign worker- and PoW - camps	Amtl.Listen von Konz.-, Fremd- arbeiter- und Kgf.-Lagern
A 2678	x	"	Lists concerning residence of DP's	DP - Aufenthaltslisten
A 2679	x	"	Reports and lists of deceased foreigners and death certificates	Meldungen und Listen über verst. Ausländer und Sterbeprotokolle
A 2680	x	"	Reports and lists of graves of deceased foreigners	Meldungen und Listen über Gräber verst.Ausländer
A 2681	x	"	Lists of marriages of foreigners in Germany and marriage certificates	Listen über Eheschliessungen von Ausländern in Deutschland und Heiratsurkunden
A 2682	x	"	Lists of children of foreigners born in Germany and birth certificates	Listen über Kinder von Ausländern geboren in Deutschland und Geburtsurkunden
A 2683	x	"	Lists of foreign workers employed; compiled by officials and firms	Listen beschäftigter Fremdarbeiter, aufgestellt von Behörden und Firmen
A 2684	x	"	"	"
A 2685	x	"	"	"
A 2686	x	"	Reports concerning left property of foreigners	Meldungen über zurückgelassenes Eigentum von Ausländern
A 2687	x	"	Lists and medical records of foreigners hospitalized	Listen und Krankenpapiere ausl. Krankenhauspatienten

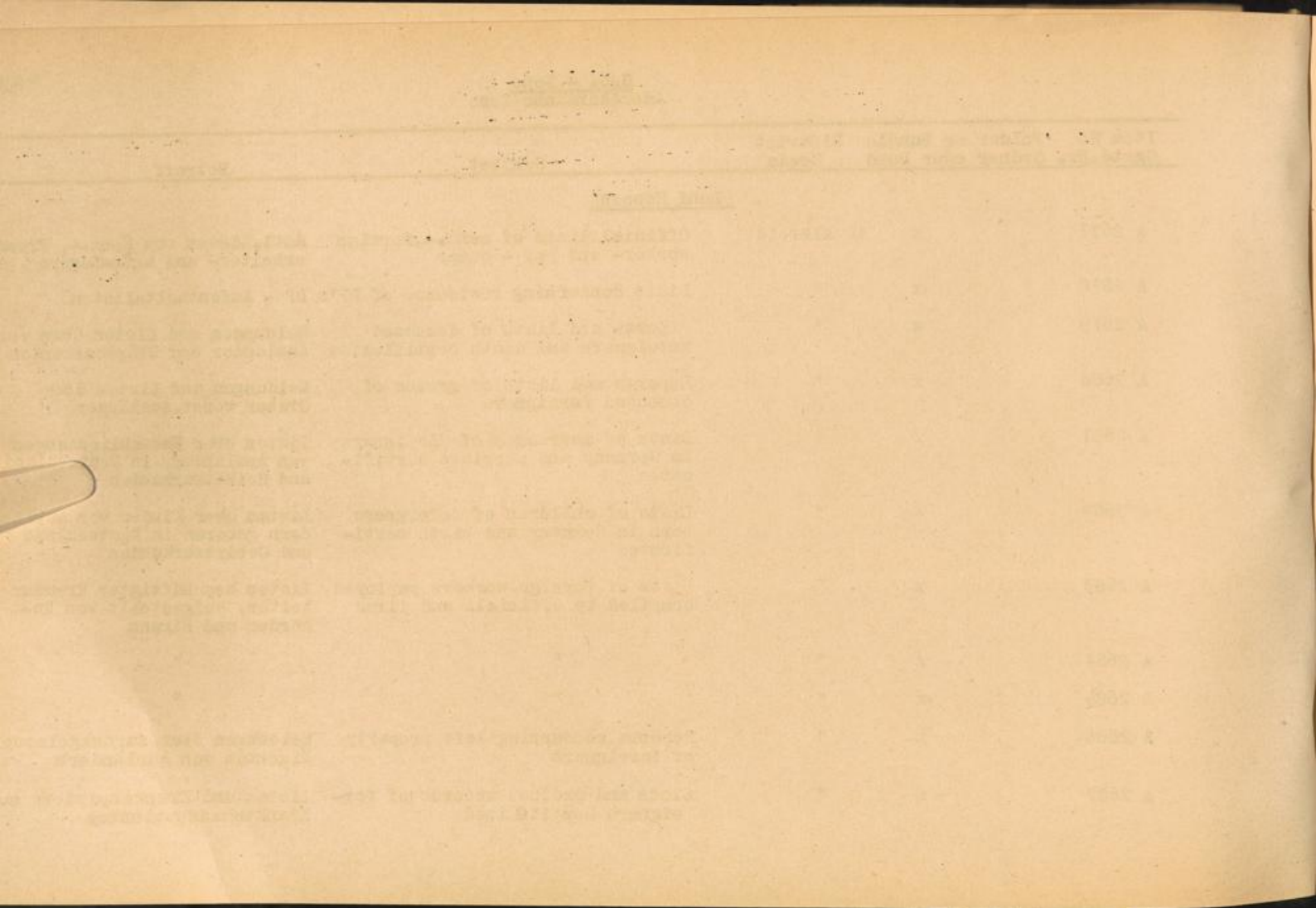

Item No Ggstd.Nr.	Folder or Bundle Ordner oder Bund	District Kreis	Subject	Betreff
A 2688	x	LK Alsfeld	Lists and records of foreigners registered by courts, prisons and police authorities	Listen und Unterlagen über Ausländer, die durch Gerichte, Strafanstalten und Polizeibehörden erfasst wurden
A 2689	x	"	Lists of foreign members of sick-funds	Listen ausl.Krankenkassen - Mitglieder
A 2690	x	LK Bergstrasse	Official lists of conc.-,foreign worker- and PoW - camps	Amtl.Listen von Konz.-,Fremdarbeiter und Kgf.-Lagern
A 2691	x	"	Lists concerning residence of DP's	DP - Aufenthaltslisten
A 2692	x	"	Reports and lists of deceased foreigners and death certificates	Meldungen und Listen über verst. Ausländer und Sterbeurkunden
A 2693	x	"	Reports and lists of graves of deceased foreigners	Meldungen und Listen über Gräber verst.Ausländer
A 2694	x	"	Lists of marriages of foreigners in Germany and marriage certificates	Listen über Eheschliessungen von Ausländern in Deutschland und Heiratsurkunden
A 2695	x	"	Lists of children of foreigners born in Germany and birth certificates	Listen über Kinder von Ausländern geboren in Deutschland und Geburtsurkunden

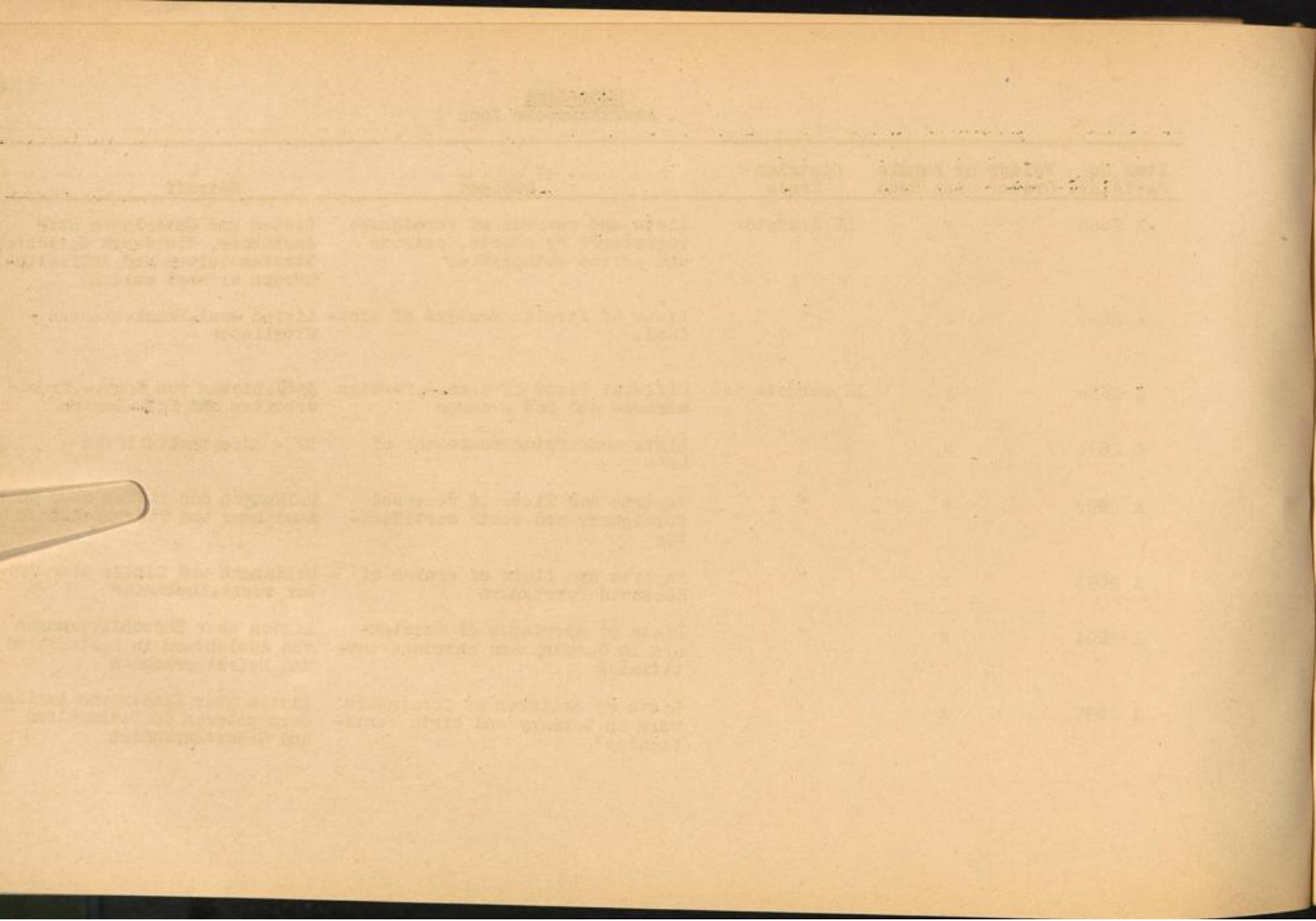

Item No Ggst.d.Nr.	Folder or Bundle Ordner oder Band	District Kreis	Subject	Betreff
A 2696	x	IK Bergstrasse	Lists of foreign workers employed; compiled by officials and firms	Listen beschäftigter Fremd- arbeiter, aufgestellt von Behörden und Firmen
A 2697	x	"	"	"
A 2698	x	"	"	"
A 2699	x	"	"	"
A 2700	x	"	Reports concerning left property of foreigners	Meldungen über zurückgela- senes Eigentum von Ausländern
A 2701	x	"	Lists and medical records of for- eigners hospitalized	Listen und Krankenpapiere ausl. Krankenhauspatienten
A 2702	x	"	Lists and records of foreigners registered by courts, prisons and police authorities	Listen und Unterlagen über Ausländer, die durch Gerichte, Strafanstalten und Polizei- behörden erfasst wurden
A 2703	x	"	Lists of foreign members of sick- funds	Listen ausl. Krankenkassen - Mitglieder

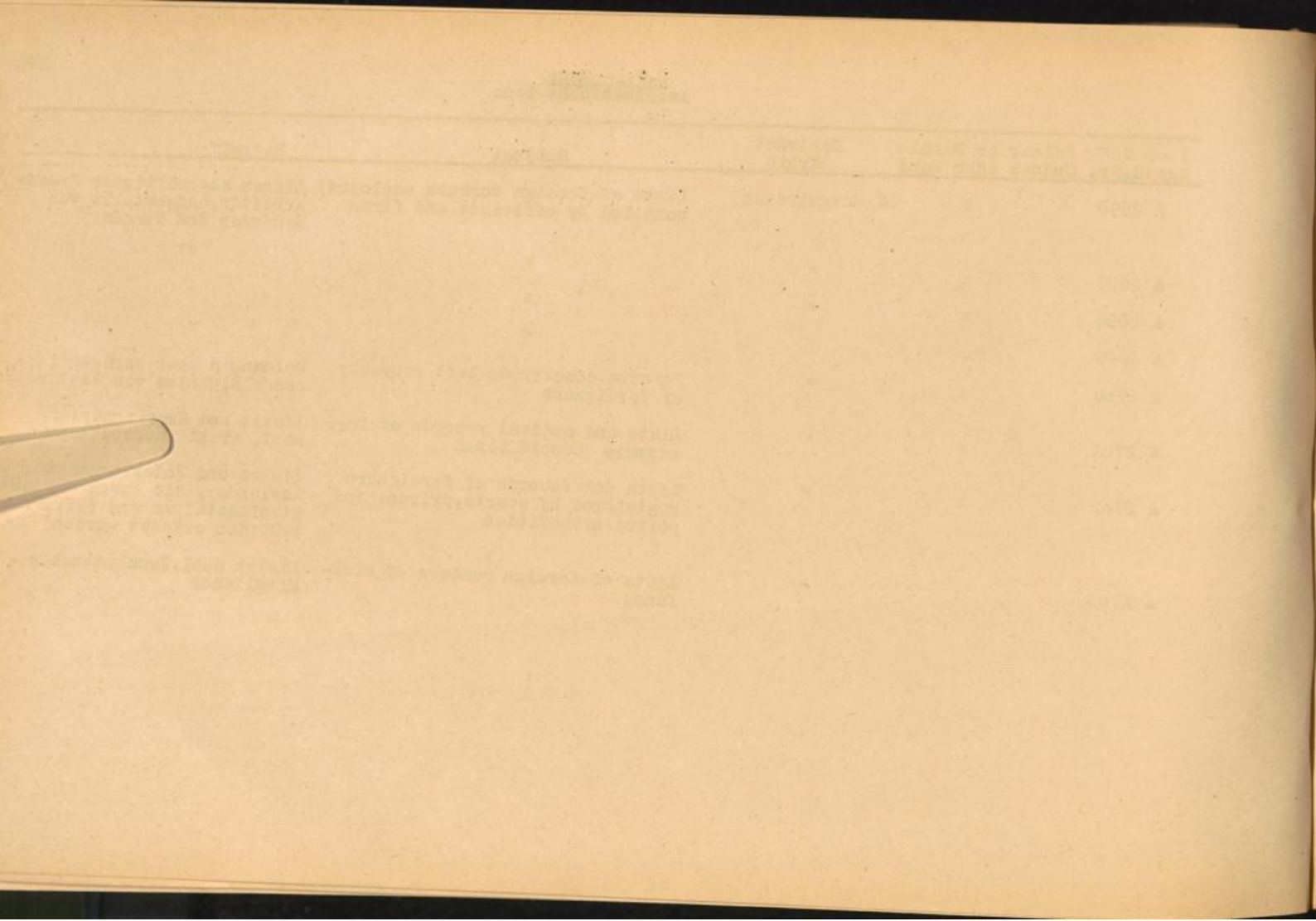

Item No Ggstd.Nr.	Folder or Bundle Ordner oder Bund	District Kreis	Subject	Betreff
A 2704	x	LK Biedenkopf	Official lists of conc.--,foreign worker- and POW -camps	Amtl.Listen von Konz.--,Fremdarbeiter und Kgf.-Lagern
A 2705	x	"	Lists concerning residence of DP's	DP - Aufenthaltslisten
A 2706	x	"	Reports and lists of deceased foreigners and death certificates	Meldungen und Listen über verst. Ausländer und Sterbeurkunden
A 2707	x	"	Reports and lists of graves of deceased foreigners	Meldungen und Listen über Gräber verst. Ausländer
A 2708	x	"	Lists of marriages of foreigners in Germany and marriage certificates	Listen über Eheschliessungen von Ausländern in Deutschland und Heiratsurkunden
A 2709	x	"	Lists of children of foreigners born in Germany and birth certificates	Listen über Kinder von Ausländern geboren in Deutschland und Geburtsurkunden
A 2710	x	"	Lists of foreign workers employed; compiled by officials and firms	Listen beschäftigter Fremdarbeiter, aufgestellt von Behörden und Firmen
A 2711	x	"	"	"
A 2712	x	"	Reports concerning left property of foreigners	Meldungen über zurückgelassenes Eigentum von Ausländern
A 2713	x	"	Lists and medical records of foreigners hospitalized	Listen und Krankenpapiere ausl. Krankenhauspatienten
A 2714	x	"	Lists and records of foreigners registered by courts, prisons and police authorities	Listen u. Unterlagen über Ausländer, die durch Gerichte, Strafanstalten und Polizeibehörden erfasst wurden

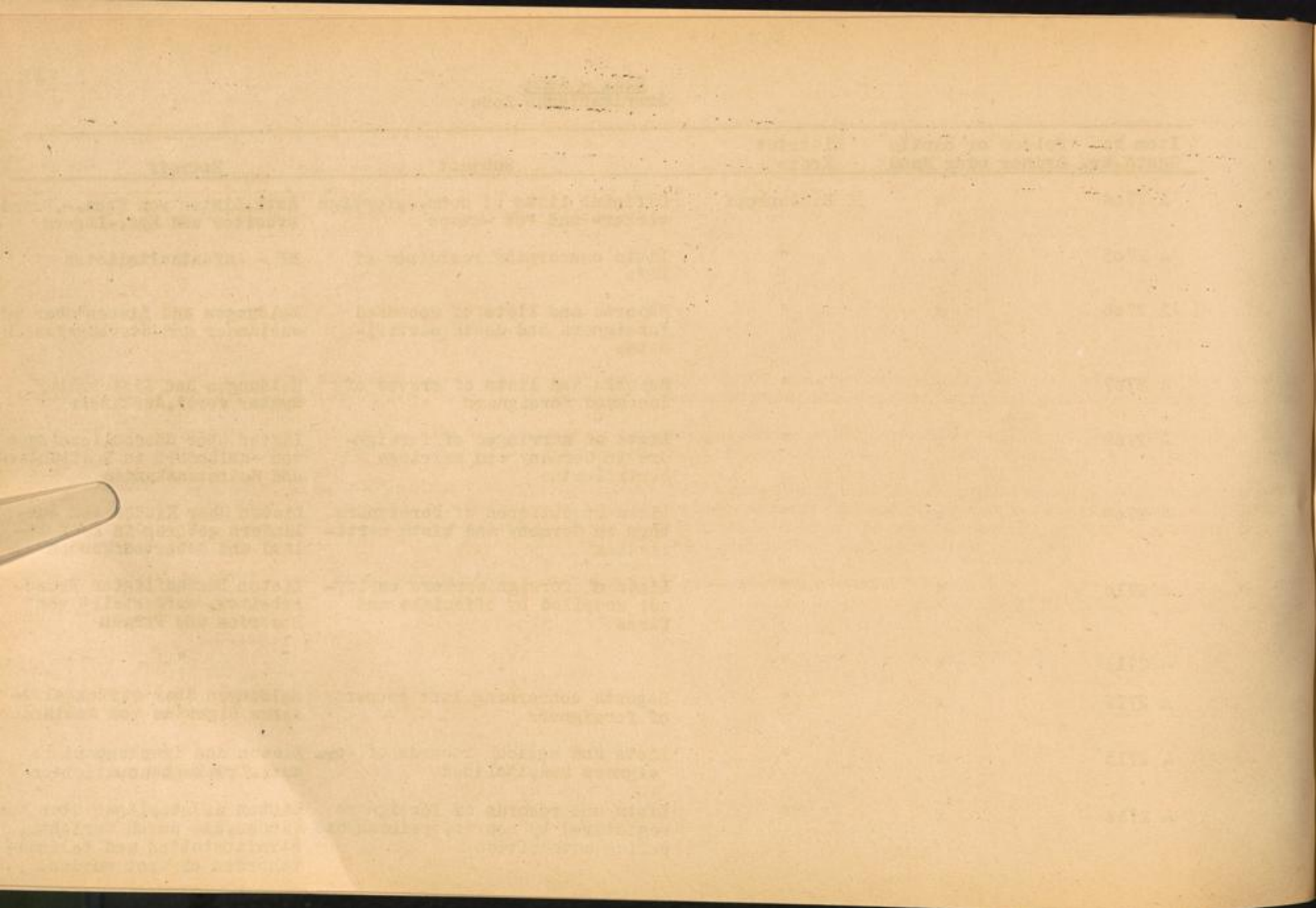

U.S.-Zone
Amerikanische Zone

Item No Ggstd.Nr.	Folder or Bundle Ordner oder Band	District Kreis	Subject	Betreff
A 2715	x	LK Biedenkopf	Lists of foreign members of sickfunds	Listen ausl.Krankenkassen - Mitglieder
A 2716	x	LK Büdingen	Official lists of conc.-, foreign worker- and PoW-camps	Amtl.Listen von Konz.-, Fremd- arbeiter- und Kgf.-Lagern
A 2717	x	"	Lists concerning residence of DP's	DP - Aufenthaltslisten
A 2718	x	"	Reports and lists of deceased foreigners and death certificates	Meldungen und Listen über verst. Ausländer und Sterbeurkunden
A 2719	x	"	Reports and lists of graves of deceased foreigners	Meldungen und Listen über Gräber verst. Ausländer
A 2720	x	"	Lists of marriages of foreigners in Germany and marriage certificates	Listen über Eheschliessungen von Ausländern in Deutschland und Heiratsurkunden
A 2721	x	"	Lists of children of foreigners born in Germany and birth certificates	Listen über Kinder von Ausländern geboren in Deutschland und Geburtsurkunden
A 2722	x	"	Lists of foreign workers employed; compiled by officials and firms	Listen beschäftigter Fremdarbeiter, aufgestellt von Behörden und Firmen
A 2723	x	"	"	"

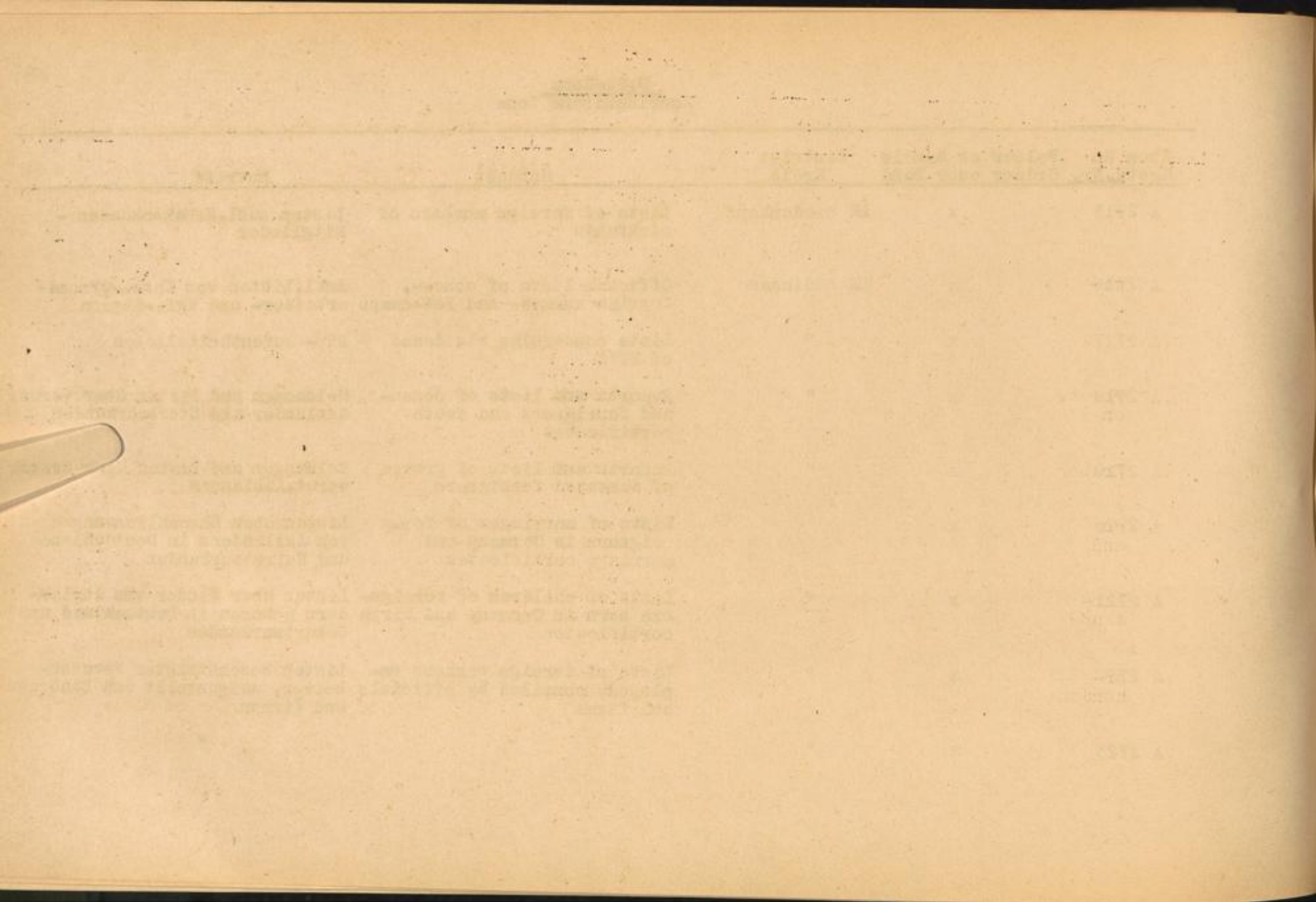

Item No Ggstd.Nr.	Folder or Bundle Ordner oder B _u nd	District Kreis	Subject	Betreff
A 2724	x	LK Büdingen	Reports concerning left property of foreigners	Meldungen über zurückgelassenes Eigentum von Ausländern
A 2725	x	"	Lists and medical records of foreigners hospitalized	Listen und Krankenpapiere ausl.Krankenhauspatienten
A 2726	x	"	Lists and records of foreigners registered by courts, prisons and police authorities	Listen und Unterlagen über Ausländer, die durch Gerichte, Strafanstalten und Polizei - behörden erfasst wurden
A 2727	x	"	Lists of foreign members of sick-funds	Listen ausl.Krankenkassen - Mitglieder
A 2728	x	SK Darmstadt	Official lists of conc.-,foreign worker- and PoW -camps	Amtl.Listen von Konz.-,Fremdarbeiter- und Kgf,-Lagern
A 2729	x	"	Lists concerning residence of DP's	DP-Aufenthaltslisten
A 2730	x	"	Reports and lists of deceased foreigners and death certificates	Meldungen und Listen über verst.Ausländer und Sterbeurkunden
A 2731	x	"	Reports and lists of graves of deceased foreigners	Meldungen und Listen über Gräber verst.Ausländer
A 2732	x	"	Lists of marriages of foreigners in Germany and marriage certificates	Listen über Eheschliessungen von Ausländern in Deutschland und Heiratsurkunden
A 2733	x	"	Lists of children of foreigners born in Germany and birth certificates	Listen über Kinder von Ausländern geboren in Deutschland und Geburtsurkunden

ACQUISITION YEAR

Item No	Folder or Volume	Inventory	Location	Description
1 2774		12 10/1/1904		Plans of development of property owned by John S. ...
1 2775				Plans and sections of the ...
1 2776				Plans and sections of ...
1 2777				Plans of ...
1 2778		12 10/1/1904		Plans of ...
1 2779				Plans of ...
1 2780				Plans of ...
1 2781				Plans of ...
1 2782				Plans of ...
1 2783				Plans of ...
1 2784				Plans of ...

U.S.-Zone
Amerikanische Zone

Item No Ggstd.Nr.	Folder or Bundle Ordner oder Bund	District Kreis	Subject	Betreff
A 2734	x	SK Darmstadt	Lists of foreign workers employed; compiled by officials and firms	Listen beschäftigter Fremdarbeiter, aufgestellt von Behörden und Firmen
A 2735	x	"	"	"
A 2736	x	"	Reports concerning left property of foreigners	Meldungen über zurückgelassenes Eigentum von Ausländern
A 2737	x	"	Lists and medical records of foreigners hospitalized	Listen und Krankenpapiere ausl. Krankenhauspatienten
A 2738	x	"	Lists and records of foreigners registered by courts, prisons and police authorities	Listen und Unterlagen über Ausländer, die durch Gerichte, Strafanstalten und Polizeibehörden erfasst wurden
A 2739	x	"	Lists of foreign members of sick-funds	Listen ausl. Krankenkassen-Mitglieder
A 2740	x	LK "	Official lists of conc.-, foreign worker- and PoW - camps	Amtl. Listen von Konz.-, Fremdarbeiter- und Kgf.-Lagern
A 2741	x	"	Lists concerning residence of DP's	DP - Aufenthaltslisten
A 2742	x	"	Reports and lists of deceased foreigners and death certificates	Meldungen und Listen über verst. Ausländer und Sterbeurkunden
A 2743	x	"	Reports and lists of graves of deceased foreigners	Meldungen und Listen über Gräber verst. Ausländer
A 2744	x	"	Lists of marriages of foreigners in Germany and marriage certificates	Listen über Eheschließungen von Ausländern in Deutschland und Heiratsurkunden

Item No.	Particulars	Amount
1	Salaries of the high school teachers	1,200.00
2	Salaries of the high school teachers	1,200.00
3	Salaries of the high school teachers	1,200.00
4	Salaries of the high school teachers	1,200.00
5	Salaries of the high school teachers	1,200.00
6	Salaries of the high school teachers	1,200.00
7	Salaries of the high school teachers	1,200.00
8	Salaries of the high school teachers	1,200.00
9	Salaries of the high school teachers	1,200.00
10	Salaries of the high school teachers	1,200.00
11	Salaries of the high school teachers	1,200.00
12	Salaries of the high school teachers	1,200.00
13	Salaries of the high school teachers	1,200.00
14	Salaries of the high school teachers	1,200.00
15	Salaries of the high school teachers	1,200.00
16	Salaries of the high school teachers	1,200.00
17	Salaries of the high school teachers	1,200.00
18	Salaries of the high school teachers	1,200.00
19	Salaries of the high school teachers	1,200.00
20	Salaries of the high school teachers	1,200.00

Item No Ggstd.Nr.	Folder or Bundle Ordner oder Band	District Kreis	Subject	Betreff
A 2745	x	IK Darmstadt	Lists of children of foreigners born in Germany and birth certificates	Listen über Kinder von Ausländern geboren in Deutschland und Geburtsurkunden
A 2746	x	"	Lists of foreign workers employed; compiled by officials and firms	Listen beschäftigter Fremdarbeiter, aufgestellt von Behörden und Firmen
A 2747	x	"	"	"
A 2748	x	"	Reports concerning left property of foreigners	Meldungen über zurückgelassenes Eigentum von Ausländern
A 2749	x	"	Lists and medical records of foreigners hospitalized	Listen und Krankenpapiere ausl. Krankenhauspatienten
A 2750	x	"	Lists and records of foreigners registered by courts, prisons and police authorities	Listen und Unterlagen über Ausländer, die durch Gerichte, Strafanstalten und Polizeibehörden erfasst wurden
A 2751	x	"	Lists of foreign members of sick-funds	Listen ausl. Krankenkassen-Mitglieder

Item	Description	Quantity	Unit Price	Total
1
2
3
4
5
6
7
8
9
10

Item No Ggstd.Nr.	Folder or Bundle Ordner oder Band	District Kreis	Subject	Betreff
A 2752	x	LK Dieburg	Official lists of conc.-,foreign worker- and PoW - camps	Amtl.Listen von Konz.-,Fremdarbeiter und Kgf. -Lagern
A 2753	x	"	Lists concerning residence of DP's	DP - Aufenthaltslisten
A 2754	x	"	Reports and lists of deceased foreigners and death certificates	Meldungen und Listen über verst. Ausländer und Sterbeurkunden
A 2755	x	"	Reports and lists of graves of deceased foreigners	Meldungen und Listen über Gräber verst.Ausländer
A 2756	x	"	Lists of marriages of foreigners in Germany and marriage certificates	Listen über Eheschliessungen von Ausländern in Deutschland und Heiratsurkunden
A 2757	x	"	Lists of children of foreigners born in Germany and birth certificates	Listen über Kinder von Ausländern geboren in Deutschland und Geburtsurkunden
A 2758	x	"	Lists of foreign workers employed; compiled by officials and firms	Listen beschäftigter Fremdarbeiter, aufgestellt von Behörden und Firmen
A 2759	x	"	"	"
A 2760	x	"	Reports concerning left property of foreigners	Meldungen über zurückgelassenes Eigentum von Ausländern
A 2761	x	"	Lists and medical records of foreigners hospitalized	Listen und Krankenpapiere ausl. Krankenhauspatienten
A 2762	x	"	Lists of foreign members of sick-funds	Listen ausl. Krankenkassen - Mitglieder

Serial	Particulars	Debit	Credit	Total
1	Balance b/d		1000	1000
2	By Cash	500		500
3	To Cash		500	500
4	By Cash	200		200
5	To Cash		200	200
6	By Cash	300		300
7	To Cash		300	300
8	By Cash	400		400
9	To Cash		400	400
10	By Cash	100		100
11	To Cash		100	100
12	By Cash	200		200
13	To Cash		200	200
14	By Cash	300		300
15	To Cash		300	300
16	By Cash	400		400
17	To Cash		400	400
18	By Cash	500		500
19	To Cash		500	500
20	By Cash	600		600
21	To Cash		600	600
22	By Cash	700		700
23	To Cash		700	700
24	By Cash	800		800
25	To Cash		800	800
26	By Cash	900		900
27	To Cash		900	900
28	By Cash	1000		1000
29	To Cash		1000	1000
30	By Cash	1100		1100
31	To Cash		1100	1100
32	By Cash	1200		1200
33	To Cash		1200	1200
34	By Cash	1300		1300
35	To Cash		1300	1300
36	By Cash	1400		1400
37	To Cash		1400	1400
38	By Cash	1500		1500
39	To Cash		1500	1500
40	By Cash	1600		1600
41	To Cash		1600	1600
42	By Cash	1700		1700
43	To Cash		1700	1700
44	By Cash	1800		1800
45	To Cash		1800	1800
46	By Cash	1900		1900
47	To Cash		1900	1900
48	By Cash	2000		2000
49	To Cash		2000	2000
50	By Cash	2100		2100
51	To Cash		2100	2100
52	By Cash	2200		2200
53	To Cash		2200	2200
54	By Cash	2300		2300
55	To Cash		2300	2300
56	By Cash	2400		2400
57	To Cash		2400	2400
58	By Cash	2500		2500
59	To Cash		2500	2500
60	By Cash	2600		2600
61	To Cash		2600	2600
62	By Cash	2700		2700
63	To Cash		2700	2700
64	By Cash	2800		2800
65	To Cash		2800	2800
66	By Cash	2900		2900
67	To Cash		2900	2900
68	By Cash	3000		3000
69	To Cash		3000	3000
70	By Cash	3100		3100
71	To Cash		3100	3100
72	By Cash	3200		3200
73	To Cash		3200	3200
74	By Cash	3300		3300
75	To Cash		3300	3300
76	By Cash	3400		3400
77	To Cash		3400	3400
78	By Cash	3500		3500
79	To Cash		3500	3500
80	By Cash	3600		3600
81	To Cash		3600	3600
82	By Cash	3700		3700
83	To Cash		3700	3700
84	By Cash	3800		3800
85	To Cash		3800	3800
86	By Cash	3900		3900
87	To Cash		3900	3900
88	By Cash	4000		4000
89	To Cash		4000	4000
90	By Cash	4100		4100
91	To Cash		4100	4100
92	By Cash	4200		4200
93	To Cash		4200	4200
94	By Cash	4300		4300
95	To Cash		4300	4300
96	By Cash	4400		4400
97	To Cash		4400	4400
98	By Cash	4500		4500
99	To Cash		4500	4500
100	By Cash	4600		4600
101	To Cash		4600	4600
102	By Cash	4700		4700
103	To Cash		4700	4700
104	By Cash	4800		4800
105	To Cash		4800	4800
106	By Cash	4900		4900
107	To Cash		4900	4900
108	By Cash	5000		5000
109	To Cash		5000	5000
110	By Cash	5100		5100
111	To Cash		5100	5100
112	By Cash	5200		5200
113	To Cash		5200	5200
114	By Cash	5300		5300
115	To Cash		5300	5300
116	By Cash	5400		5400
117	To Cash		5400	5400
118	By Cash	5500		5500
119	To Cash		5500	5500
120	By Cash	5600		5600
121	To Cash		5600	5600
122	By Cash	5700		5700
123	To Cash		5700	5700
124	By Cash	5800		5800
125	To Cash		5800	5800
126	By Cash	5900		5900
127	To Cash		5900	5900
128	By Cash	6000		6000
129	To Cash		6000	6000
130	By Cash	6100		6100
131	To Cash		6100	6100
132	By Cash	6200		6200
133	To Cash		6200	6200
134	By Cash	6300		6300
135	To Cash		6300	6300
136	By Cash	6400		6400
137	To Cash		6400	6400
138	By Cash	6500		6500
139	To Cash		6500	6500
140	By Cash	6600		6600
141	To Cash		6600	6600
142	By Cash	6700		6700
143	To Cash		6700	6700
144	By Cash	6800		6800
145	To Cash		6800	6800
146	By Cash	6900		6900
147	To Cash		6900	6900
148	By Cash	7000		7000
149	To Cash		7000	7000
150	By Cash	7100		7100
151	To Cash		7100	7100
152	By Cash	7200		7200
153	To Cash		7200	7200
154	By Cash	7300		7300
155	To Cash		7300	7300
156	By Cash	7400		7400
157	To Cash		7400	7400
158	By Cash	7500		7500
159	To Cash		7500	7500
160	By Cash	7600		7600
161	To Cash		7600	7600
162	By Cash	7700		7700
163	To Cash		7700	7700
164	By Cash	7800		7800
165	To Cash		7800	7800
166	By Cash	7900		7900
167	To Cash		7900	7900
168	By Cash	8000		8000
169	To Cash		8000	8000
170	By Cash	8100		8100
171	To Cash		8100	8100
172	By Cash	8200		8200
173	To Cash		8200	8200
174	By Cash	8300		8300
175	To Cash		8300	8300
176	By Cash	8400		8400
177	To Cash		8400	8400
178	By Cash	8500		8500
179	To Cash		8500	8500
180	By Cash	8600		8600
181	To Cash		8600	8600
182	By Cash	8700		8700
183	To Cash		8700	8700
184	By Cash	8800		8800
185	To Cash		8800	8800
186	By Cash	8900		8900
187	To Cash		8900	8900
188	By Cash	9000		9000
189	To Cash		9000	9000
190	By Cash	9100		9100
191	To Cash		9100	9100
192	By Cash	9200		9200
193	To Cash		9200	9200
194	By Cash	9300		9300
195	To Cash		9300	9300
196	By Cash	9400		9400
197	To Cash		9400	9400
198	By Cash	9500		9500
199	To Cash		9500	9500
200	By Cash	9600		9600
201	To Cash		9600	9600
202	By Cash	9700		9700
203	To Cash		9700	9700
204	By Cash	9800		9800
205	To Cash		9800	9800
206	By Cash	9900		9900
207	To Cash		9900	9900
208	By Cash	10000		10000
209	To Cash		10000	10000
210	By Cash	10100		10100
211	To Cash		10100	10100
212	By Cash	10200		10200
213	To Cash		10200	10200
214	By Cash	10300		10300
215	To Cash		10300	10300
216	By Cash	10400		10400
217	To Cash		10400	10400
218	By Cash	10500		10500
219	To Cash		10500	10500
220	By Cash	10600		10600
221	To Cash		10600	10600
222	By Cash	10700		10700
223	To Cash		10700	10700
224	By Cash	10800		10800
225	To Cash		10800	10800
226	By Cash	10900		10900
227	To Cash		10900	10900
228	By Cash	11000		11000
229	To Cash		11000	11000
230	By Cash	11100		11100
231	To Cash		11100	11100
232	By Cash	11200		11200
233	To Cash		11200	11200
234	By Cash	11300		11300
235	To Cash		11300	11300
236	By Cash	11400		11400
237	To Cash		11400	11400
238	By Cash	11500		11500
239	To Cash		11500	11500
240	By Cash	11600		11600
241	To Cash		11600	11600
242	By Cash	11700		11700
243	To Cash		11700	11700
244	By Cash	11800		11800
245	To Cash		11800	11800
246	By Cash	11900		11900
247	To Cash		11900	11900
248	By Cash	12000		12000
249	To Cash		12000	12000
250	By Cash	12100		12100
251	To Cash		12100	12100
252	By Cash	12200		12200
253	To Cash		12200	12200
254	By Cash	12300		12300

Item No Ggstd.Nr.	Folder or Bundle Ordner oder Bund	District Kreis	Subject	Betreff
A 2763	x	LK Dillkreis	Official lists of conc.-, foreign worker- and PoW - camps	Amtl.Listen von Konz., Fremdarbeiter- und Kgf.-Lagern
A 2764	x	"	Lists concerning residence of DP's	DP-Aufenthaltslisten
A 2765	x	"	Reports and lists of deceased foreigners and death certificates	Meldungen und Listen über verst. Ausländer und Sterbeurkunden
A 2766	x	"	Reports and lists of graves of deceased foreigners	Meldungen und Listen über Gräber verst. Ausländer
A 2767	x	"	Lists and marriages of foreigners in Germany and marriage certificates	Listen über Eheschliessungen von Ausländern in Deutschland und Heiratsurkunden
A 2768	x	"	Lists of children of foreigners born in Germany and birth certificates	Listen über Kinder von Ausländern geboren in Deutschland und Geburtsurkunden
A 2769	x	"	Lists of foreign workers employed; compiled by officials and firms	Listen beschäftigter Fremdarbeiter, aufgestellt von Behörden und Firmen
A 2770	x	"	"	"
A 2771	x	"	Reports concerning left property of foreigners	Meldungen über zurückgelassenes Eigentum von Ausländern
A 2772	x	"	Lists and medical records of foreigners hospitalized	Listen und Krankenpapiere ausl. Krankenhauspatienten

Item No Ggstd.Nr.	Folder or Bundle Ordner oder Bund	District Kreis	Subject	Betreff
A 2773	x	LK Dillkreis	Lists and records of foreigners registered by courts, prisons and police authorities	Listen und Unterlagen über Ausländer, die durch Gerichte, Strafanstalten und Polizeibehörden erfasst wurden
A 2774	x	"	Lists of foreign members of sickfunds	Listen ausl. Krankenkassen - Mitglieder
A 2775	x	LK Erbach	Official lists of conc.-, foreign worker- and PoW -camps	Amtl. Listen von Konz-, Fremd- arbeiter- und Kgf.- Lagern
A 2776	x	"	Lists concerning residence of DP's	DP -Aufenthaltslisten
A 2777	x	"	Reports and lists of deceased foreigners and death certificates	Meldungen und Listen über verst. Ausländer und Sterbeurkunden
A 2778	x	"	Reports and lists of graves of deceased foreigners	Meldungen und Listen über Gräber verst. Ausländer
A 2779	x	"	Lists and marriages of foreigners in Germany and marriage certificates	Listen über Eheschliessungen von Ausländern in Deutschland und Heiratsurkunden
A 2780	x	"	Lists of children of foreigners born in Germany and birth certificates	Listen über Kinder von Ausländern geboren in Deutschland und Geburtsurkunden
A 2781	x	"	Lists of foreign workers employed, compiled by officials and firms	Listen beschäftigter Fremdarbeiter, aufgestellt von Behörden und Firmen

Item No Ggstd.Nr.	Folder or Bundle Ordner oder Bund	District Kreis	Subject	Betreff
A 2782	x	LK Erbach	Lists of foreign workers employed; compiled by officials and firms	Listen beschäftigter Fremdarbeiter, aufgestellt von Behörden und Firmen
A 2783	x	"	"	"
A 2784	x	"	Reports concerning left property of foreigners	Meldungen über über zurückgelassenes Eigentum von Ausländern
A 2785	x	"	Lists and medical records of foreigners hospitalized	Listen und Krankenpapiere ausl. Krankenhauspatienten
A 2786	x	"	Lists and records of foreigners registered by courts, prisons and police authorities	Listen und Unterlagen über Ausländer, die durch Gerichte, Strafanstalten und Polizeibehörden erfasst wurden
A 2787	x	"	Lists of foreign members of sick-funds	Listen ausl. Krankenkassen - Mitglieder
A 2788	x	LK Eschwege	Official lists of conc.-, foreign worker- and POW -camps	Amtl. Listen von Konz.-, Fremdarbeiter- und Kgf.-Lagern
A 2789	x	"	Lists concerning residence of DP's	DP - Aufenthaltslisten
A 2790	x	"	Reports and lists of deceased foreigners and death certificates	Meldungen und Listen über verst. Ausländer und Sterbeurkunden
A 2791	x	"	Reports and lists of graves of deceased foreigners	Meldungen und Listen über Gräber verst. Ausländer
A 2792	x	"	Lists of marriages of foreigners in Germany and marriage certificates	Listen über Eheschliessungen von Ausländern in Deutschland und Heiratsurkunden

U.S. - Zone
Amerikanische Zone

Item No Ggstd.Nr.	Folder or Bundle Ordner oder Bund	District Kreis	Subject	Betreff
A 2793	x	IK Eschwege	Lists of children of foreigners born in Germany and birth certificates	Listen über Kinder von Ausländern geboren in Deutschland und Geburtsurkunden
A 2794	x	"	Lists of foreign workers employed; compiled by officials and firms	Listen beschäftigter Fremdarbeiter, aufgestellt von Behörden und Firmen
A 2795	x	"	"	"
A 2796	x	"	Reports concerning left property of foreigners	Meldungen über zurückgelassenes Eigentum von Ausländern
A 2797	x	"	Lists and medical records of foreigners hospitalized	Listen und Krankenpapiere ausl. Krankenhauspatienten
A 2798	x	"	Lists and records of foreigners registered by courts, prisons and police authorities	Listen und Unterlagen über Ausländer, die durch Gerichte, Strafanstalten und Polizeibehörden erfasst wurden
A 2799	x	"	Lists of foreign members of sick-funds	Listen ausl. Krankenkassen - Mitglieder

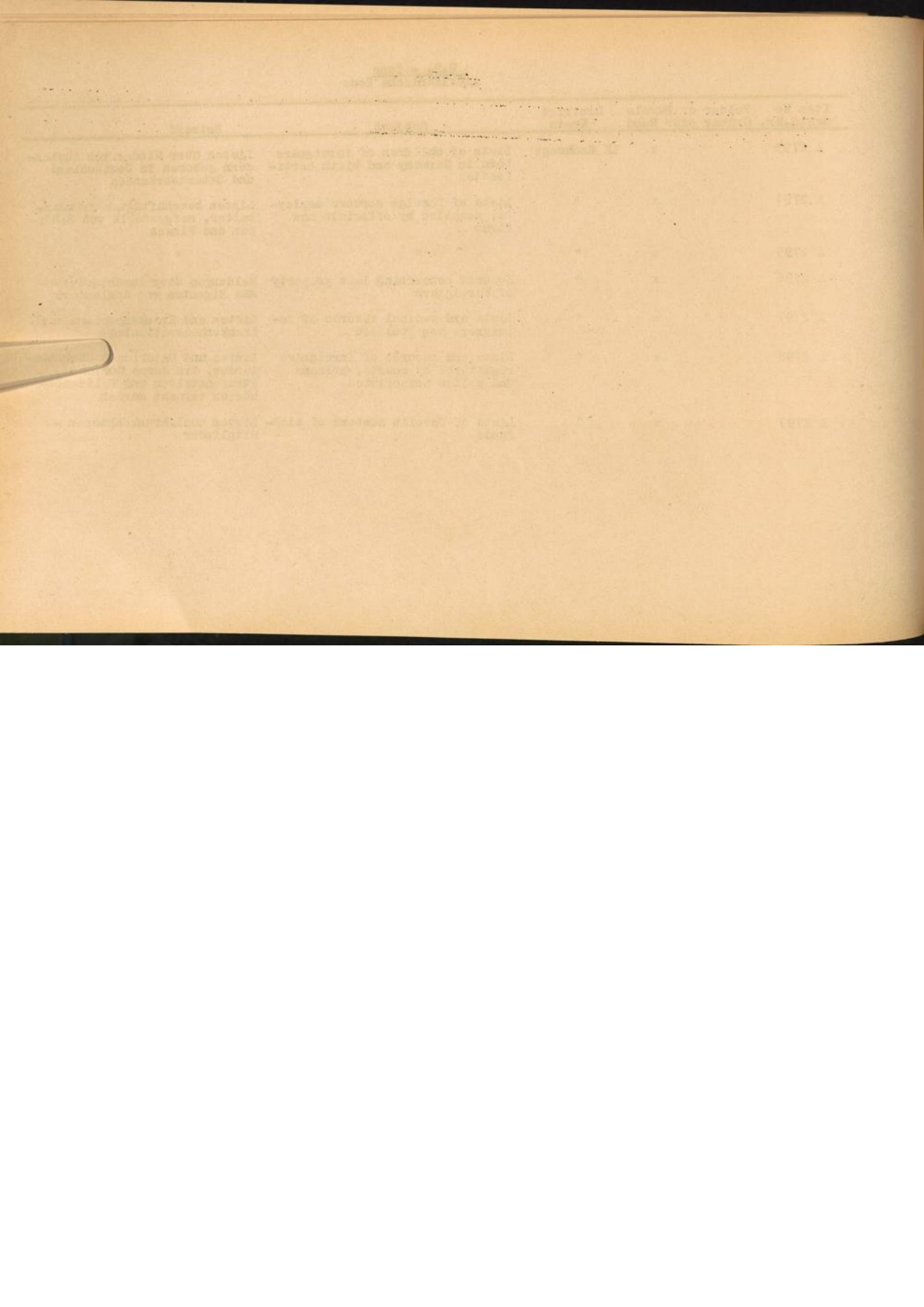

U.S. - Zone
Amerikanische Zone

Item No Ggstd.Nr.	Folder or Bundle Ordner oder Bund	District Kreis	Subject	Betreff
A 2800	x	LK Frankenberg/ Eder	Official lists of conc.-,foreign worker- and PoW -camps	Amtl.Listen von Konz.-,Fremd- arbeiter- und Kgl. -Lagern
A 2801	x	"	Lists concerning residence of DP's	DP - Aufenthaltslisten
A 2802	x	"	Reports and lists of deceased foreigners and death certifi- cates	Meldungen und Listen über verst.Ausländer und Sterbe- urkunden
A 2803	x	"	Reports and lists of graves of deceased foreigners	Meldungen und Listen über Gräber verst.Ausländer
A 2804	x	"	Lists of marriages of foreign- ers in Germany and marriage certificates	Listen über Eheschliessungen von Ausländern in Deutschland und Heiratsurkunden
A 2805	x	"	Lists of children of foreigners born in Germany and birth certi- ficates	Listen über Kinder von Aus- ländern geboren in Deutsch- land und Geburtsurkunden
A 2806	x	"	Lists of foreign workers employ- ed; compiled by officials and firms	Listen beschäftigter Fremd- arbeiter, aufgestellt von Behörden und Firmen
A 2807	x	"	Reports concerning left proper- ty of foreigners	Meldungen über zurückgeles- senes Eigentum von Ausländern
A 2808	x	"	Lists and medical records of foreigners hospitalized	Listen und Krankenpapiere ausl.Krankenhauspatienten
A 2809	x	"	Lists and records of foreigners registered by courts,prisons and police authorities	Listen und Unterlagen über Ausländer, die durch Gerichte, Strafanstalten und Polizeibe- hörden erfasst wurden

Faint, illegible text, possibly bleed-through from the reverse side of the page. The text is arranged in several paragraphs and is mostly obscured by the paper's texture and lighting.



U.S. - Zone
Amerikanische Zone

Item No Ggstd.Nr.	Folder or Bundle Ordner oder Bund	District Kreis	Subject	Betreff
A 2810	x	LK Frankenberg/ Eder	Lists of foreign members of sick- funds	Listen ausl.Krankenkas- sen - Mitglieder
A 2811	x	SK Frankfurt/ Main	Official lists of conc.-,foreign worker- and PoW -camps	Amtl.Listen von Konz.-, Fremdarbeiter- und Kgf. -Lagern
A 2812	x	"	Lists concerning residence of DP's	DP-Aufenthaltslisten
A 2813	x	"	"	"
A 2814	x	"	"	"
A 2815	x	"	"	"
A 2816	x	"	Reports and lists of deceased foreigners and death certifi- cates	Meldungen und Listen über verst.Ausländer und Sterbe- urkunden
A 2817	x	"	"	"
A 2818	x	"	"	"
A 2819	x	"	"	"
A 2820	x	"	Reports and lists of graves of deceased foreigners	Meldungen und Listen über Gräber verst.Ausländer
A 2821	x	"	Lists of marriages of foreign- ers in Germany and marriage certificates	Listen über Eheschliessun- gen von Ausländern in Deutsch- land und Heiratsurkunden

Year	Month	Day	Particulars	Amount
1875	Jan	1	Balance forward	100.00
1875	Jan	15	Received from [illegible]	50.00
1875	Jan	31	Balance forward	150.00
1875	Feb	1	Balance forward	150.00
1875	Feb	15	Received from [illegible]	75.00
1875	Feb	28	Balance forward	225.00
1875	Mar	1	Balance forward	225.00
1875	Mar	15	Received from [illegible]	100.00
1875	Mar	31	Balance forward	325.00
1875	Apr	1	Balance forward	325.00
1875	Apr	15	Received from [illegible]	125.00
1875	Apr	30	Balance forward	450.00
1875	May	1	Balance forward	450.00
1875	May	15	Received from [illegible]	150.00
1875	May	31	Balance forward	600.00
1875	Jun	1	Balance forward	600.00
1875	Jun	15	Received from [illegible]	175.00
1875	Jun	30	Balance forward	775.00
1875	Jul	1	Balance forward	775.00
1875	Jul	15	Received from [illegible]	200.00
1875	Jul	31	Balance forward	975.00
1875	Aug	1	Balance forward	975.00
1875	Aug	15	Received from [illegible]	225.00
1875	Aug	31	Balance forward	1200.00
1875	Sep	1	Balance forward	1200.00
1875	Sep	15	Received from [illegible]	250.00
1875	Sep	30	Balance forward	1450.00
1875	Oct	1	Balance forward	1450.00
1875	Oct	15	Received from [illegible]	275.00
1875	Oct	31	Balance forward	1725.00
1875	Nov	1	Balance forward	1725.00
1875	Nov	15	Received from [illegible]	300.00
1875	Nov	30	Balance forward	2025.00
1875	Dec	1	Balance forward	2025.00
1875	Dec	15	Received from [illegible]	325.00
1875	Dec	31	Balance forward	2350.00
1876	Jan	1	Balance forward	2350.00
1876	Jan	15	Received from [illegible]	350.00
1876	Jan	31	Balance forward	2700.00

Item No Ggst.d.Nr.	Folder or Bundle Ordner oder Bund	District Kreis	Subject	Betreff
A 2822	x	SK Frankfurt/ Main	Lists of children of foreigners born in Germany and birth certi- ficates	Listen über Kinder von Auslän- dern geboren in Deutschland und Geburtsurkunden
A 2823	x	"	Lists of foreign workers employ- ed; compiled by officials and firms	Listen beschäftigter Fremdar- beiter, aufgestellt von Behör- den und Firmen
A 2824	x	"	"	"
A 2825	x	"	"	"
A 2826	x	"	"	"
A 2827	x	"	"	"
A 2828	x	"	"	"
A 2829	x	"	"	"
A 2830	x	"	"	"
A 2831	x	"	"	"
A 2832	x	"	"	"
A 2833	x	"	"	"
A 2834	x	"	"	"
A 2835	x	"	"	"
A 2836	x	"	"	"
A 2837	x	"	"	"

Item No Ggstd.Nr.	Folder or Bundle Ordner oder Bund	District Kreis	Subject	Betreff
A 2838	x	SK Frankfurt/ Main	Lists of foreign workers employed; compiled by officials and firms	Listen beschäftigter Fremd- arbeiter, aufgestellt von Behörden und Firmen
A 2839	x	"	"	"
A 2840	x	"	"	"
A 2841	x	"	Reports concerning left property of foreigners	Meldungen über zurückge- lassenes Eigentum von Ausländern
A 2842	x	"	"	"
A 2843	x	"	"	"
A 2844	x	"	"	"
A 2845	x	"	"	"
A 2846	x	"	"	"
A 2847	x	"	"	"
A 2848	x	"	"	"
A 2849	x	"	"	"
A 2850	x	"	"	"
A 2851	x	"	"	"
A 2852	x	"	"	"

Item No.	Section or Name	Quantity	Value	Remarks
1 2030
1 2031
1 2032
1 2033
1 2034
1 2035
1 2036
1 2037
1 2038
1 2039
1 2040
1 2041
1 2042
1 2043
1 2044
1 2045
1 2046
1 2047
1 2048
1 2049
1 2050
1 2051
1 2052

U.S. - Zone
Amerikanische Zone

Item No Ggstd.Nr.	Folder or Bundle Ordner oder Band	District Kreis	Subject	Betreff
A 2853	x	SK Frankfurt/ Main	Reports concerning left property of foreigners	Meldungen über zurückgelas- senes Eigentum von Ausländern
A 2854	x	"	"	"
A 2855	x	"	"	"
A 2856	x	"	"	"
A 2857	x	"	"	"
A 2858	x	"	"	"
A 2859	x	"	"	"
A 2860	x	"	"	"
A 2861	x	"	"	"
A 2862	x	"	"	"
A 2863	x	"	"	"
A 2864	x	"	"	"
A 2865	x	"	"	"
A 2866	x	"	"	"
A 2867	x	"	"	"
A 2868	x	"	"	"

THE UNIVERSITY OF CHICAGO

Year	Month	Day	Time	Place	Remarks
1900	Jan	1	10:00	Chicago	...
1900	Jan	2	10:00	Chicago	...
1900	Jan	3	10:00	Chicago	...
1900	Jan	4	10:00	Chicago	...
1900	Jan	5	10:00	Chicago	...
1900	Jan	6	10:00	Chicago	...
1900	Jan	7	10:00	Chicago	...
1900	Jan	8	10:00	Chicago	...
1900	Jan	9	10:00	Chicago	...
1900	Jan	10	10:00	Chicago	...
1900	Jan	11	10:00	Chicago	...
1900	Jan	12	10:00	Chicago	...
1900	Jan	13	10:00	Chicago	...
1900	Jan	14	10:00	Chicago	...
1900	Jan	15	10:00	Chicago	...
1900	Jan	16	10:00	Chicago	...
1900	Jan	17	10:00	Chicago	...
1900	Jan	18	10:00	Chicago	...
1900	Jan	19	10:00	Chicago	...
1900	Jan	20	10:00	Chicago	...
1900	Jan	21	10:00	Chicago	...
1900	Jan	22	10:00	Chicago	...
1900	Jan	23	10:00	Chicago	...
1900	Jan	24	10:00	Chicago	...
1900	Jan	25	10:00	Chicago	...
1900	Jan	26	10:00	Chicago	...
1900	Jan	27	10:00	Chicago	...
1900	Jan	28	10:00	Chicago	...
1900	Jan	29	10:00	Chicago	...
1900	Jan	30	10:00	Chicago	...
1900	Jan	31	10:00	Chicago	...

Item No Ggstd.Nr.	Folder or Bundle Ordner oder Bund	District Kreis	Subject	Betreff
A 2869	x	SK Frankfurt/ Main	Reports concerning left property of foreigners	Meldungen über zurückgelas- senes Eigentum von Ausländern
A 2870	x	"	"	"
A 2871	x	"	"	"
A 2872	x	"	"	"
A 2873	x	"	"	"
A 2874	x	"	"	"
A 2875	x	"	"	"
A 2876	x	"	"	"
A 2877	x	"	"	"
A 2878	x	"	"	"
A 2879	x	"	"	"
A 2880	x	"	"	"
A 2881	x	"	"	"
A 2882	x	"	"	"
A 2883	x	"	"	"
A 2884	x	"	"	"

Year	Month	Day	Amount	Description
1900	Jan	1	100.00	...
1900	Jan	2
1900	Jan	3
1900	Jan	4
1900	Jan	5
1900	Jan	6
1900	Jan	7
1900	Jan	8
1900	Jan	9
1900	Jan	10
1900	Jan	11
1900	Jan	12
1900	Jan	13
1900	Jan	14
1900	Jan	15
1900	Jan	16
1900	Jan	17
1900	Jan	18
1900	Jan	19
1900	Jan	20
1900	Jan	21
1900	Jan	22
1900	Jan	23
1900	Jan	24
1900	Jan	25
1900	Jan	26
1900	Jan	27
1900	Jan	28
1900	Jan	29
1900	Jan	30
1900	Jan	31

Item No Ggstd.Nr.	Folder or Bundle Ordner oder Bund	District Kreis	Subject	Betreff
A 2885	x	SK Frankfurt/Main	Reports concerning left property of foreigners	Meldungen über zurückgelassenes Eigentum von Ausländern
A 2886	x	"	"	"
A 2887	x	"	"	"
A 2888	x	"	"	"
A 2889	x	"	"	"
A 2890	x	"	"	"
A 2891	x	"	"	"
A 2892	x	"	"	"
A 2893	x	"	"	"
A 2894	x	"	"	"
A 2895	x	"	"	"
A 2896	x	"	"	"
A 2897	x	"	Lists and medical records of foreigners hospitalized	Listen und Krankenpapiere ausl. Krankenhauspatienten
A 2898	x	"	"	"
A 2899	x	"	"	"
A 2900	x	"	"	"

Year	Amount	Description
1900	100.00	...
1901	100.00	...
1902	100.00	...
1903	100.00	...
1904	100.00	...
1905	100.00	...
1906	100.00	...
1907	100.00	...
1908	100.00	...
1909	100.00	...
1910	100.00	...
1911	100.00	...
1912	100.00	...
1913	100.00	...
1914	100.00	...
1915	100.00	...
1916	100.00	...
1917	100.00	...
1918	100.00	...
1919	100.00	...
1920	100.00	...
1921	100.00	...
1922	100.00	...
1923	100.00	...
1924	100.00	...
1925	100.00	...
1926	100.00	...
1927	100.00	...
1928	100.00	...
1929	100.00	...
1930	100.00	...
1931	100.00	...
1932	100.00	...
1933	100.00	...
1934	100.00	...
1935	100.00	...
1936	100.00	...
1937	100.00	...
1938	100.00	...
1939	100.00	...
1940	100.00	...
1941	100.00	...
1942	100.00	...
1943	100.00	...
1944	100.00	...
1945	100.00	...
1946	100.00	...
1947	100.00	...
1948	100.00	...
1949	100.00	...
1950	100.00	...

U.S. - Zone
Amerikanische Zone

Item No Ggstd.Nr.	Folder or Bundle Ordner oder Band	District Kreis	Subject	Betreff
A 2901	x	SK Frankfurt/ Main	Lists and records of foreigners registered by courts, prisons and police authorities	Listen und Unterlagen über Ausländer, die durch Gerichte, Strafanstalten und Polizeibehörden erfasst wurden
A 2902	x	"	"	"
A 2903	x	"	"	"
A 2904	x	"	"	"
A 2905	x	"	Lists of foreign members of sick-funds	Listen ausl. Krankenkassen - Mitglieder
A 2906	x	"	"	"
A 2907	x	"	"	"
A 2908	x	"	"	"
A 2909	x	"	"	"
A 2910	x	"	"	"
A 2911	x	"	"	"

From the office of the Secretary of the Interior
Department of the Interior
Washington, D. C.

1914
1913
1912
1911
1910
1909
1908
1907
1906
1905
1904
1903
1902
1901

Item No Ggstd.Nr.	Folder or Bundle Ordner oder Band	District Kreis	Subject	Betreff
A 2912	x	LK Friedberg	Official lists of conc.-, foreign worker- and PoW - camps	Amtl.Listen von Konz.-, Fremd- arbeiter- und Kgf. - Lagern
A 2913	x	"	Lists concerning residence of DP's	DP - Aufenthaltslisten
A 2914	x	"	Reports and lists of deceased foreigners and death certificates	Meldungen und Listen über verst.Ausländer und Sterbe- urkunden
A 2915	x	"	Reports and lists of graves of deceased foreigners	Meldungen und Listen über Grä- ber verst.Ausländer
A 2916	x	"	Lists of marriages of foreigners in Germany and marriage certificates	Listen über Eheschliessungen von Ausländern in Deutschland und Heiratsurkunden
A 2917	x	"	Lists of children of foreigners born in Germany and birth certificates	Listen über Kinder von Auslän- dern geboren in Deutschland und Geburtsurkunden
A 2918	x	"	Lists of foreign workers employ- ed; compiled by officials and firms	Listen beschäftigter Fremd- arbeiter, aufgestellt von Behörden und Firmen
A 2919	x	"	"	"
A 2920	x	"	"	"
A 2921	x	"	"	"
A 2922	x	"	"	"
A 2923	x	"	"	"

Year	Month	Day	Event	Location	Remarks
1911	Jan	1
1911	Jan	2
1911	Jan	3
1911	Jan	4
1911	Jan	5
1911	Jan	6
1911	Jan	7
1911	Jan	8
1911	Jan	9
1911	Jan	10
1911	Jan	11
1911	Jan	12
1911	Jan	13
1911	Jan	14
1911	Jan	15
1911	Jan	16
1911	Jan	17
1911	Jan	18
1911	Jan	19
1911	Jan	20
1911	Jan	21
1911	Jan	22
1911	Jan	23
1911	Jan	24
1911	Jan	25
1911	Jan	26
1911	Jan	27
1911	Jan	28
1911	Jan	29
1911	Jan	30
1911	Jan	31

Item No Ggstd.Nr.	Folder or Bundle Ordner oder Bund	District Kreis	Subject	Betreff
A 2924	x	LK Friedberg	Lists of foreign workers employed; compiled by officials and firms	Listen beschäftigter Fremd- arbeiter, aufgestellt von Behörden und Firmen
A 2925	x	"	"	"
A 2926	x	"	"	"
A 2927	x	"	Reports concerning left property of foreigners	Meldungen über zurückgelas- senes Eigentum von Ausländern
A 2928	x	"	Lists and medical records of fo- reigners hospitalized	Listen und Krankenpapiere ausl. Krankenhauspatienten
A 2929	x	"	Lists and records of foreigners registered by courts, prisons and police authorities	Listen und Unterlagen über Ausländer, die durch Gerichte, Strafanstalten und Polizeibe- hörden erfasst wurden
A 2930	x	"	Lists of foreign members of sick- funds	Listen ausl. Krankenkassen - Mitglieder
A 2931	x	"	"	"

Faint, illegible text at the top of the page, possibly bleed-through from the reverse side. The text is mirrored and difficult to decipher.



U.S. - Zone
Amerikanische Zone

Item No Ggstd.Nr.	Folder or Bundle Ordner oder Bund	District Kreis	Subject	Betreff
A 2932	x	IK Fritzlar - Homberg	Official lists of conc., foreign worker- and POW - camps	Antl. Listen von Konz., Fremd- arbeiter- und Kgf.- Lagern
A 2933	x	"	Lists concerning residence of DP's	DP - Aufenthaltslisten
A 2934	x	"	Reports and lists of deceased foreigners and death certifi- cates	Meldungen und Listen über verst. Ausländer und Sterbe- urkunden
A 2935	x	"	Reports and lists of graves of deceased foreigners	Meldungen und Listen über Gräber verst. Ausländer
A 2936	x	"	Lists of marriages of foreign- ers in Germany and marriage certificates	Listen über Eheschliessungen von Ausländern in Deutschland und Heiratsurkunden
A 2937	x	"	Lists of children of foreigners born in Germany and birth certi- ficates	Listen über Kinder von Aus- ländern geboren in Deutsch- land und Geburtsurkunden
A 2938	x	"	Lists of foreign workers employ- ed; compiled by officials and firms	Listen beschäftigter Fremdar- beiter, aufgestellt von Behör- den und Firmen
A 2939	x	"	"	"
A 2940	x	"	"	"
A 2941	x	"	"	"
A 2942	x	"	"	"
A 2943	x	"	Reports concerning left property of foreigners	Meldungen über zurückgelas- senes Eigentum von Ausländern

Year	Volume	Number	Page	Author
1911	1	1	1-10	...
1911	1	2	11-20	...
1911	1	3	21-30	...
1911	1	4	31-40	...
1911	1	5	41-50	...
1911	1	6	51-60	...
1911	1	7	61-70	...
1911	1	8	71-80	...
1911	1	9	81-90	...
1911	1	10	91-100	...
1911	1	11	101-110	...
1911	1	12	111-120	...
1911	1	13	121-130	...
1911	1	14	131-140	...
1911	1	15	141-150	...
1911	1	16	151-160	...
1911	1	17	161-170	...
1911	1	18	171-180	...
1911	1	19	181-190	...
1911	1	20	191-200	...
1911	1	21	201-210	...
1911	1	22	211-220	...
1911	1	23	221-230	...
1911	1	24	231-240	...
1911	1	25	241-250	...
1911	1	26	251-260	...
1911	1	27	261-270	...
1911	1	28	271-280	...
1911	1	29	281-290	...
1911	1	30	291-300	...
1911	1	31	301-310	...
1911	1	32	311-320	...
1911	1	33	321-330	...
1911	1	34	331-340	...
1911	1	35	341-350	...
1911	1	36	351-360	...
1911	1	37	361-370	...
1911	1	38	371-380	...
1911	1	39	381-390	...
1911	1	40	391-400	...
1911	1	41	401-410	...
1911	1	42	411-420	...
1911	1	43	421-430	...
1911	1	44	431-440	...
1911	1	45	441-450	...
1911	1	46	451-460	...
1911	1	47	461-470	...
1911	1	48	471-480	...
1911	1	49	481-490	...
1911	1	50	491-500	...
1911	1	51	501-510	...
1911	1	52	511-520	...
1911	1	53	521-530	...
1911	1	54	531-540	...
1911	1	55	541-550	...
1911	1	56	551-560	...
1911	1	57	561-570	...
1911	1	58	571-580	...
1911	1	59	581-590	...
1911	1	60	591-600	...
1911	1	61	601-610	...
1911	1	62	611-620	...
1911	1	63	621-630	...
1911	1	64	631-640	...
1911	1	65	641-650	...
1911	1	66	651-660	...
1911	1	67	661-670	...
1911	1	68	671-680	...
1911	1	69	681-690	...
1911	1	70	691-700	...
1911	1	71	701-710	...
1911	1	72	711-720	...
1911	1	73	721-730	...
1911	1	74	731-740	...
1911	1	75	741-750	...
1911	1	76	751-760	...
1911	1	77	761-770	...
1911	1	78	771-780	...
1911	1	79	781-790	...
1911	1	80	791-800	...
1911	1	81	801-810	...
1911	1	82	811-820	...
1911	1	83	821-830	...
1911	1	84	831-840	...
1911	1	85	841-850	...
1911	1	86	851-860	...
1911	1	87	861-870	...
1911	1	88	871-880	...
1911	1	89	881-890	...
1911	1	90	891-900	...
1911	1	91	901-910	...
1911	1	92	911-920	...
1911	1	93	921-930	...
1911	1	94	931-940	...
1911	1	95	941-950	...
1911	1	96	951-960	...
1911	1	97	961-970	...
1911	1	98	971-980	...
1911	1	99	981-990	...
1911	1	100	991-1000	...

U.S. - Zone
Amerikanische Zone

Item No Ggstd.Nr.	Folder or Bundle Ordner oder Bund	District Kreis	Subject	Betreff
A 2944	x	LK Fritzlar- Homburg	Lists and medical records of foreigners hospitalized	Listen und Krankenpapiere ausl. Krankenhauspatienten
A 2945	x	"	Lists and records of foreign- ers registered by courts, prisons and police authorities	Listen und Unterlagen über Auslän- der, die durch Gerichte, Strafan- stalten und Polizeibehörden er- fasst wurden
A 2946	x	"	Lists of foreign members of sickfunds	Listen ausl. Krankenkassen - Mitglieder
A 2947	x	SK Fulda	Official lists of conc.-, foreign worker- and POW - camps	Amtl. Listen von Konz.-, Fremdar- beiter und Kgf. -Lagern
A 2948	x	"	Lists concerning residence of DP - DP's	DP - Aufenthaltslisten
A 2949	x	"	Reports and lists of decea- sed foreigners and death certificates	Meldungen und Listen über verst. Ausländer und Sterbeurkunden
A 2950	x	"	Reports and lists of graves of deceased foreigners	Meldungen und Listen über Gräber verst. Ausländer
A 2951	x	"	Lists of marriages of fo- reigners in Germany and marri- age certificates	Listen über Eheschliessungen von Ausländern in Deutschland und Heiratsurkunden
A 2952	x	"	Lists of children of foreign- ers born in Germany and birth certificates	Listen über Kinder von Ausländern geboren in Deutschland und Ge- burtsurkunden

Date	Description	Amount	Balance
1917	Jan 1 Balance	100.00	100.00
1917	Jan 15	50.00	50.00
1917	Jan 31	25.00	25.00
1917	Feb 1	10.00	15.00
1917	Feb 15	30.00	15.00
1917	Feb 28	15.00	0.00
1917	Mar 1	20.00	20.00
1917	Mar 15	10.00	10.00
1917	Mar 31	5.00	5.00
1917	Apr 1	15.00	15.00
1917	Apr 15	10.00	5.00
1917	Apr 30	5.00	0.00

U.S. - Zone
Amerikanische Zone

Item No Ggstd.Nr.	Folder or Bundle Ordner oder Bund	District Kreis	Subject	Betreff
A 2953	x	SK Fulda	Lists of foreign workers employed; compiled by officials and firms	Listen beschäftigter Fremd- arbeiter, aufgestellt von Behörden und Firmen
A 2954	x	"	"	"
A 2955	x	"	"	"
A 2956	x	"	Reports concerning left property of foreigners	Meldungen über zurückgelas- senes Eigentum von Ausländern
A 2957	x	"	Lists and medical records of fo- reigners hospitalized	Listen und Krankenpapiere ausl. Krankenhauspatienten
A 2958	x	"	Lists and records of foreigners registered by courts, prisons and police authorities	Listen und Unterlagen über Ausländer, die durch Gerichte, Strafanstalten und Polizei- behörden erfasst wurden
A 2959	x	"	Lists of foreign members of sick- funds	Listen ausl. Krankenkassen - Mitglieder

Date	Description	Amount
1912
1912
1912
1912
1912
1912

U.S. - Zone
Amerikanische Zone

Item No Ggstd.Nr.	Folder or Bundle Ordner oder Bund	District Kreis	Subject	Retreff
A 2960	x	IK Fulda	Official lists of conc.-, foreign worker- and PoW -camps	Amtl. Listen von Konz.-, Fremd-arbeiter- und Kgf.-Lagern
A 2961	x	"	Lists concerning residence of DP's	DP -Aufenthaltslisten
A 2962	x	"	Reports and lists of deceased foreigners and death certificates	Meldungen und Listen über verst. Ausländer und Sterbeurkunden
A 2963	x	"	Reports and lists of graves of deceased foreigners	Meldungen und Listen über Gräber verst. Ausländer
A 2964	x	"	Lists of marriages of foreigners in Germany and marriage certificates	Listen über Eheschliessungen von Ausländern in Deutschland und Heiratsurkunden
A 2965	x	"	Lists of children of foreigners born in Germany and birth certificates	Listen über Kinder von Ausländern geboren in Deutschland und Geburtsurkunden
A 2966	x	"	Lists of foreign workers employed; compiled by officials and firms	Listen beschäftigter Fremdarbeiter, aufgestellt von Behörden und Firmen
A 2967	x	"	"	"
A 2968	x	"	"	"
A 2969	x	"	Reports concerning left property of foreigners	Meldungen über zurückgelassenes Eigentum von Ausländern
A 2970	x	"	Lists and medical records of foreigners hospitalized	Listen und Krankenpapiere ausl. Krankenhauspatienten

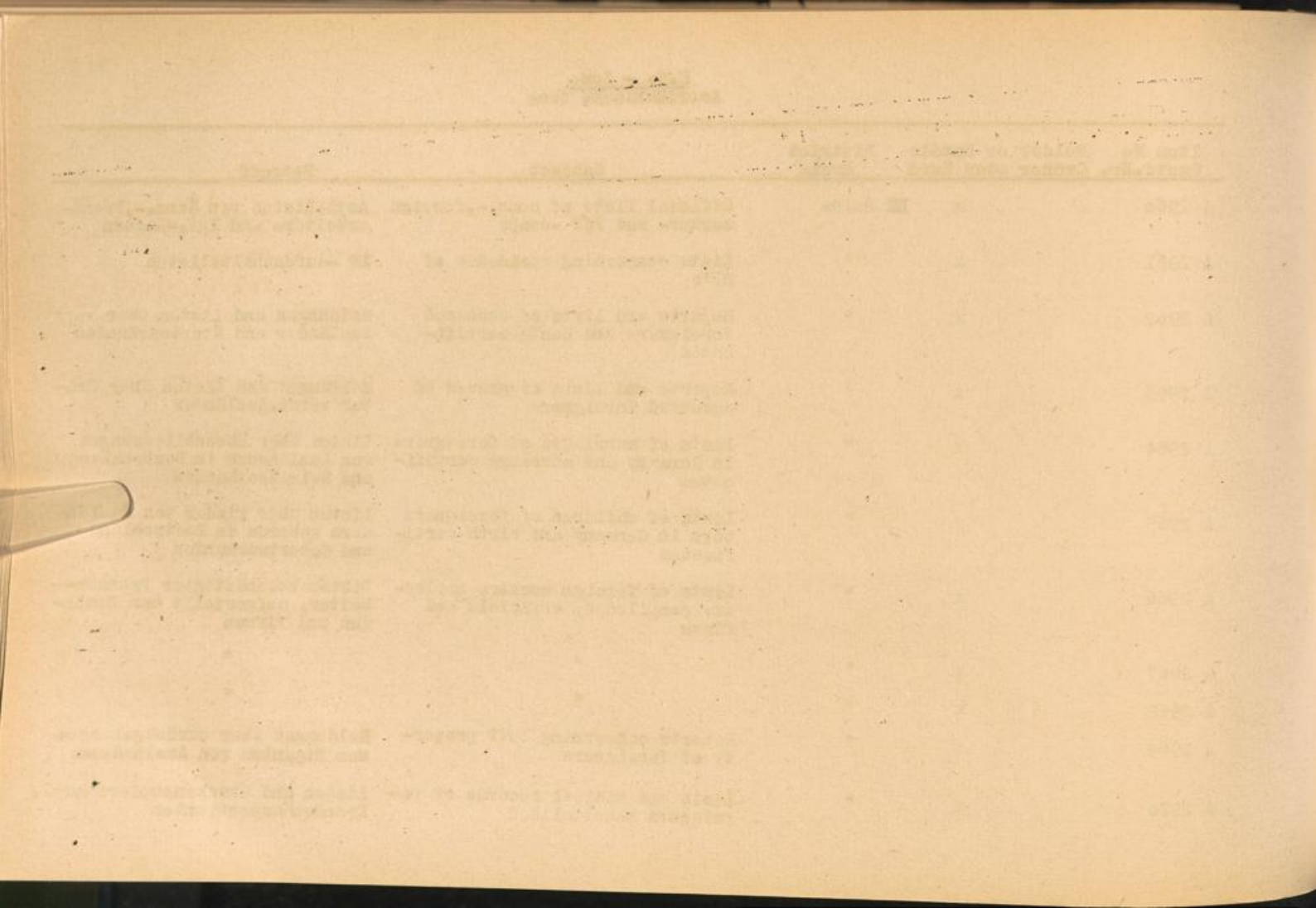

Item No Ggstd.Nr.	Folder or Bundle Ordner oder Bund	District Kreis	Subject	Betreff
A 2971	x	IK Fulda	Lists and records of foreigners registered by courts, prisons and police authorities	Listen und Unterlagen über Ausländer, die durch Gerichte, Strafanstalten und Polizeibehörden erfasst wurden
A 2972	x	"	Lists of foreign members of sickfunds	Listen ausl. Krankenkassen - Mitglieder
A 2973	x	IK Gelnhausen	Official lists of conc., foreign worker- and POW -camps	Amtl. Listen von Konz., Fremdarbeiter- und Kgf.-Lagern
A 2974	x	"	Lists concerning residence of DP's	DP - Aufenthaltslisten
A 2975	x	"	Reports and lists of deceased foreigners and death certificates	Meldungen und Listen über verst. Ausländer und Sterbeurkunden
A 2976	x	"	Reports and lists of graves of deceased foreigners	Meldungen und Listen über Gräber verst. Ausländer
A 2977	x	"	Lists of marriages of foreigners in Germany and marriage certificates	Listen über Eheschliessungen von Ausländern in Deutschland und Heiratsurkunden
A 2978	x	"	Lists of children of foreigners born in Germany and birth certificates	Listen über Kinder von Ausländern geboren in Deutschland und Geburtsurkunden
A 2979	x	"	Lists of foreign workers employed, compiled by officials and firms	Listen beschäftigter Fremdarbeiter, aufgestellt von Behörden und Firmen

Date	Description	Amount
1875	Jan 1 Balance	100.00
1875	Jan 10	50.00
1875	Jan 20	25.00
1875	Jan 30	15.00
1875	Feb 10	30.00
1875	Feb 20	20.00
1875	Feb 30	10.00
1875	Mar 10	40.00
1875	Mar 20	30.00
1875	Mar 30	20.00
1875	Apr 10	50.00
1875	Apr 20	40.00
1875	Apr 30	30.00
1875	May 10	60.00
1875	May 20	50.00
1875	May 30	40.00
1875	Jun 10	70.00
1875	Jun 20	60.00
1875	Jun 30	50.00
1875	Jul 10	80.00
1875	Jul 20	70.00
1875	Jul 30	60.00
1875	Aug 10	90.00
1875	Aug 20	80.00
1875	Aug 30	70.00
1875	Sep 10	100.00
1875	Sep 20	90.00
1875	Sep 30	80.00
1875	Oct 10	110.00
1875	Oct 20	100.00
1875	Oct 30	90.00
1875	Nov 10	120.00
1875	Nov 20	110.00
1875	Nov 30	100.00
1875	Dec 10	130.00
1875	Dec 20	120.00
1875	Dec 30	110.00
1875	Total	1000.00

Item No Ggstd.Nr.	Folder or Bundle Ordner oder Bund	District Kreis	Subject	Betreff
A 2980	x	LK Gelnhausen	Reports concerning left property of foreigners	Meldungen über zurückgelassenes Bigentum von Ausländern
A 2981	x	"	Lists and medical records of foreigners hospitalized	Listen und Krankenpapiere ausl. Krankenhauspatienten
A 2982	x	"	Lists and records of foreigners registered by courts, prisons and police authorities	Listen und Unterlagen über Ausländer, die durch Gerichte, Strafanstalten und Polizeibehörden erfasst wurden
A 2983	x	"	Lists of foreign members of sickfunds	Listen ausl. Krankenkassen - Mitglieder
A 2984	x	SK Giessen	Official lists of conc.-, foreign worker- and PoW -camps	Amtl. Listen von Konz.-, Fremdarbeiter- und Kgf.-Lagern
A 2985	x	"	Lists concerning residence of DP's	DP - Aufenthaltslisten
A 2986	x	"	Reports and lists of deceased foreigners and death certificates	Meldungen und Listen über verst. Ausländer und Sterbeurkunden
A 2987	x	"	Reports and lists of graves of deceased foreigners	Meldungen und Listen über Gräber verst. Ausländer
A 2988	x	"	Lists of marriages of foreigners in Germany and marriage certificates	Listen über Eheschliessungen von Ausländern in Deutschland und Heiratsurkunden

INDEX

Page	Page	Page	Page
120	121	122	123
124	125	126	127
128	129	130	131
132	133	134	135
136	137	138	139
140	141	142	143
144	145	146	147
148	149	150	151
152	153	154	155
156	157	158	159
160	161	162	163
164	165	166	167
168	169	170	171
172	173	174	175
176	177	178	179
180	181	182	183
184	185	186	187
188	189	190	191
192	193	194	195
196	197	198	199
200	201	202	203

U.S. - Zone
Amerikanische Zone

Item No Ggstd.Nr.	Folder or Bundle Ordner oder Band	District Kreis	Subject	Betreff
A 2989	x	SK Giessen	Lists of children of foreigners born in Germany and birth certificates	Listen über Kinder von Ausländern geboren in Deutschland und Geburtsurkunden
A 2990	x	"	Lists of foreign workers employed, compiled by officials and firms	Listen beschäftigter Fremdarbeiter, aufgestellt von Behörden und Firmen
A 2991	x	"	"	"
A 2992	x	"	"	"
A 2993	x	"	Reports concerning left property of foreigners	Meldungen über zurückgelassenes Eigentum von Ausländern
A 2994	x	"	Lists and medical records of foreigners hospitalized	Listen und Krankenpapiere ausl. Krankenhauspatienten
A 2995	x	"	Lists and records of foreigners registered by courts, prisons and police authorities	Listen und Unterlagen über Ausländer, die durch Gerichte, Strafanstalten und Polizeibehörden erfasst wurden
A 2996	x	"	Lists of foreign members of sickfunds	Listen ausl. Krankenkassen - Mitglieder

Date	Description	Debit	Credit
1890
1891
1892
1893
1894
1895
1896
1897
1898
1899
1900

U.S. - Zone
Amerikanische Zone

Item No Ggstd.Nr.	Folder or Bundle Ordner oder Bund	District Kreis	Subject	Betreff
A 2997	x	LK Giessen	Official lists of conc.-,foreign worker- and PoW - camps	Amtl.Listen von Konz.-,Fremd- arbeiter- und Kgf.-Lagern
A 2998	x	"	Lists concerning residence of DP's	DP - Aufenthaltslisten
A 2999	x	"	Reports and lists of deceased foreigners and death certifi- cates	Meldungen und Listen über verst. Ausländer und Sterbeurkunden
A 3000	x	"	Reports and lists of graves of deceased foreigners	Meldungen und Listen über Gräber verst.Ausländer
A 3001	x	"	Lists and marriages of foreign- ers in Germany and marriage cer- tificates	Listen über Eheschliessungen von Ausländern in Deutschland und Heiratsurkunden
A 3002	x	"	Lists of children of foreign- ers born in Germany and birth certificates	Listen über Kinder von Auslän- dern geboren in Deutschland und Geburtsurkunden
A 3003	x	"	Lists of foreign workers em- ployed; compiled by officials and firms	Listen beschäftigter Fremdar- beiter, aufgestellt von Behör- den und Firmen
A 3004	x	"	"	"
A 3005	x	"	"	"
A 3006	x	"	"	"
A 3007	x	"	Reports concerning left proper- ty of foreigners	Meldungen über zurückgelassenes Eigentum von Ausländern

Faint, illegible text, possibly bleed-through from the reverse side of the page. The text is arranged in several lines and appears to be a list or a set of instructions. A metal fastener or clip is visible on the left edge of the page.

U.S. - Zone
Amerikanische Zone

Item No Ggstd.Nr.	Folder or Bundle Ordner oder Bund	District Kreis	Subject	Betreff
A 3008	x	LK Giessen	Lists and medical records of foreigners hospitalized	Listen und Krankenpapiere ausl. Krankenhauspatienten
A 3009	x	"	Lists and records of foreigners registered by courts, prisons and authorities	Listen und Unterlagen über Ausländer, die durch Gerichte, Strafanstalten und Polizeibehörden erfasst wurden
A 3010	x	"	Lists of foreign members of sick-funds	Listen ausl. Krankenkassen - Mitglieder
A 3011	x	LK Gross- Gerau	Official lists of conc.-, foreign worker- and PoW -camps	Amtl. Listen von Konz.-, Fremd- arbeiter- und Kgl.-lagern
A 3012	x	"	Lists concerning residence of DP's	DP - Aufenthaltslisten
A 3013	x	"	Reports and lists of deceased foreigners and death certificates	Meldungen und Listen über verst. Ausländer und Sterbeprotokolle
A 3014	x	"	Reports and lists of graves of deceased foreigners	Meldungen und Listen über Gräber verst. Ausländer
A 3015	x	"	Lists of marriages of foreigners in Germany and marriage certificates	Listen über Eheschliessungen von Ausländern in Deutschland und Heiratsurkunden
A 3016	x	"	Lists of children of foreigners born in Germany and birth certificates	Listen über Kinder von Ausländern geboren in Deutschland und Geburtsurkunden

Year	Month	Day	Description	Amount
1917	Jan	1
1917	Jan	2
1917	Jan	3
1917	Jan	4
1917	Jan	5
1917	Jan	6
1917	Jan	7
1917	Jan	8
1917	Jan	9
1917	Jan	10
1917	Jan	11
1917	Jan	12
1917	Jan	13
1917	Jan	14
1917	Jan	15
1917	Jan	16
1917	Jan	17
1917	Jan	18
1917	Jan	19
1917	Jan	20
1917	Jan	21
1917	Jan	22
1917	Jan	23
1917	Jan	24
1917	Jan	25
1917	Jan	26
1917	Jan	27
1917	Jan	28
1917	Jan	29
1917	Jan	30
1917	Jan	31

U.S. - Zone
Amerikanische Zone

Item No Ggstd.Nr.	Folder or Bundle Ordner oder Fund	District Kreis	Subject	Betreff
A 3017	x	IK Gross- Geerau	Lists of foreign workers employed; compiled by officials and firms	Listen beschäftigter Fremdar- beiter, aufgestellt von Behör- den und Firmen
A 3018	x	"	"	"
A 3019	x	"	"	"
A 3020	x	"	"	"
A 3021	x	"	"	"
A 3022	x	"	Reports concerning left proper- ty of foreigners	Meldungen über zurückgelasse- nes Eigentum von Ausländern
A 3023	x	"	Lists and medical records of fo- reigners hospitalized	Listen und Krankenpapiere ausl. Krankenhauspatienten
A 3024	x	"	Lists and records of foreigners registered by courts, prisons and police authorities	Listen und Unterlagen über Aus- länder, die durch Gerichte, Strafanstalten und Polizei- behörden erfasst wurden
A 3025	x	"	Lists of foreign members of sick- funds	Listen ausl. Krankenkassen - Mitglieder

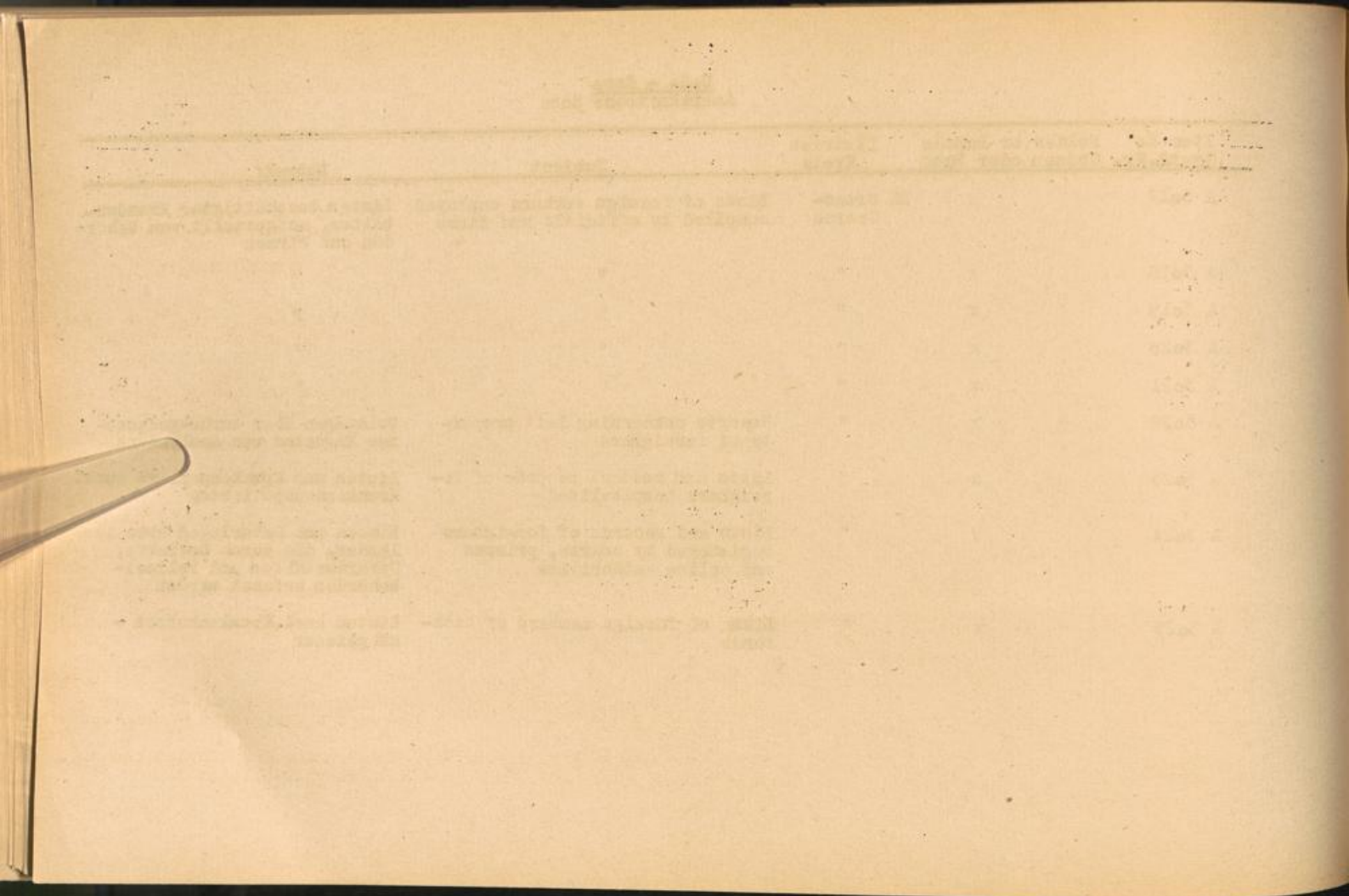

U.S. - Zone
Amerikanische Zone

Item No Ggstd.Nr.	Folger or Bundle Ordner oder Band	District Kreis	Subject	Betreff
A 3026	x	SK Hanau	Official lists of conc.-, foreign worker- and POW -camps	Amtl. Listen von Konz.-, Fremd- arbeiter- und Kgf.-Lagern
A 3027	x	"	Lists concerning residence of DP's	DP - Aufenthaltslisten
A 3028	x	"	Reports and lists of deceased foreigners and death certificates	Meldungen und Listen über verst. Ausländer und Sterbeurkunden
A 3029	x	"	Reports and lists of graves of deceased foreigners	Meldungen und Listen über Grä- ber verst. Ausländer
A 3030	x	"	Lists of marriages of foreigners in Germany and marriage certificates	Listen über Eheschliessungen von Ausländern in Deutschland und Heiratsurkunden
A 3031	x	"	Lists of children of foreigners born in Germany and birth certificates	Listen über Kinder von Auslän- dern geboren in Deutschland und Geburtsurkunden
A 3032	x	"	Lists of foreign workers employed, compiled by officials and firms	Listen beschäftigter Fremdar- beiter, aufgestellt von Behör- den und Firmen
A 3033	x	"	"	"
A 3034	x	"	Reports concerning left proper- ty of foreigners	Meldungen über zurückgela- sene Eigentum von Ausländern
A 3035	x	"	Lists and medical records of fo- reigners hospitalized	Listen und Krankengapiere ausl. Krankenhauspatienten

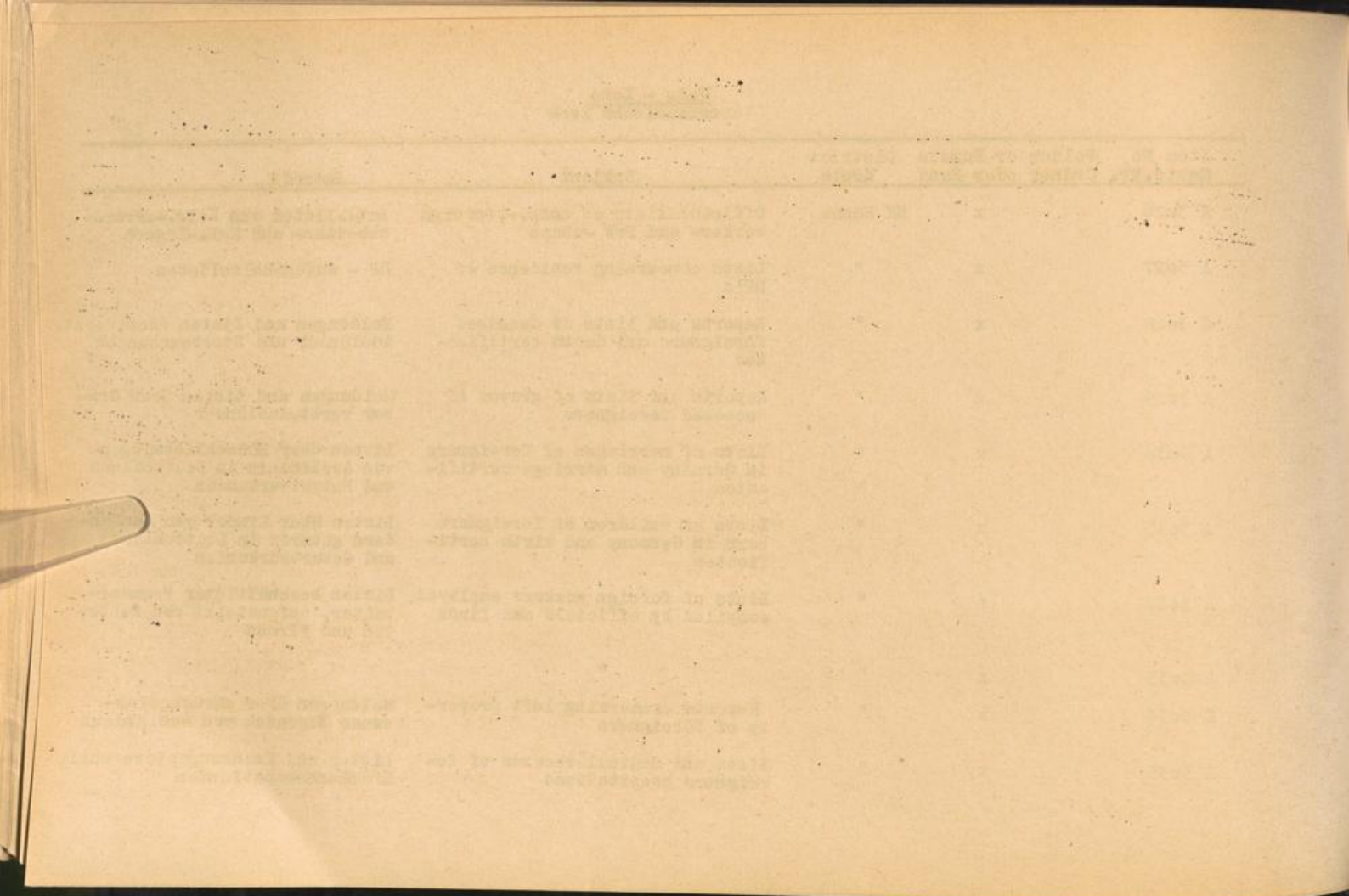

Item No Ggstd.Nr.	Folder or Bundle Ordner oder Band	District Kreis	Subject	Betreff
A 3036	x	SK Hanau	Lists and records of foreigners registered by courts, prisons and police authorities	Listen und Unterlagen über Ausländer, die durch Gerichte, Strafanstalten und Polizeibehörden erfasst wurden
A 3037	x	"	Lists of foreign members of sickfunds	Listen ausl. Krankenkassen - Mitglieder
A 3038	x	EK Hanau	Official lists of conc.-, foreign worker- and PoW -camps	Amtl. Listen von Konz.-, Fremdarbeiter und Kgf.-Lagern
A 3039	x	"	Lists concerning residence of DP's	DP - Aufenthaltslisten
A 3040	x	"	Reports and lists of deceased foreigners and death certificates	Meldungen und Listen über verst. Ausländer und Sterbeurkunden
A 3041	x	"	Reports and lists of graves of deceased foreigners	Meldungen und Listen über Gräber verst. Ausländer
A 3042	x	"	Lists of marriages of foreigners in Germany and marriage certificates	Listen über Eheschließungen von Ausländern in Deutschland und Heiratsurkunden
A 3043	x	"	Lists of children of foreigners born in Germany and birth certificates	Listen über Kinder von Ausländern geboren in Deutschland und Geburtsurkunden
A 3044	x	"	Lists of foreign workers employed; compiled by officials and firms	Listen beschäftigter Fremdarbeiter, aufgestellt von Behörden und Firmen
A 3045	x	"	"	"

Name	Address	Occupation
John A. Smith	123 Main St, New York	Merchant
Mary E. Jones	456 Elm St, New York	Teacher
Robert L. Brown	789 Park St, New York	Lawyer
Elizabeth C. White	1011 Broadway, New York	Nurse
James H. Black	1212 Avenue C, New York	Engineer
Sarah K. Green	1414 West 12th St, New York	Homemaker
William D. Gray	1616 East 15th St, New York	Clerk
Anna M. Hall	1818 North 18th St, New York	Saleswoman
George W. Young	2020 South 21st St, New York	Farmer

Item No Ggstd.Nr.	Folder or Bundle Ordner oder Bund	District Kreis	Subject	Betreff
A 3046	x	IK Hanau	Reports concerning left property of foreigners	Meldungen über zurückgelassenes Eigentum von Ausländern
A 3047	x	"	Lists and medical records of foreigners hospitalized	Listen und Krankenpapiere ausl. Krankenhauspatienten
A 3048	x	"	Lists and records of foreigners registered by courts, prisons and police authorities	Listen und Unterlagen über Ausländer, die durch Gerichte, Strafanstalten und Polizeibehörden erfasst wurden
A 3049	x	"	Lists of foreign members of sick-funds	Listen ausl. Krankenkassen - Mitglieder
A 3050	x	IK Hersfeld	Official lists of conc.-, foreign worker- and PoW -camps	Amtl. Listen von Konz.-, Fremdarbeiter- und Kgf.-Lagern
A 3051	x	"	Lists concerning residence of DP's	DP - Aufenthaltslisten
A 3052	x	"	Reports and lists of deceased foreigners and death certificates	Meldungen und Listen über verst. Ausländer und Sterbeurkunden
A 3053	x	"	Reports and lists of graves of deceased foreigners	Meldungen und Listen über Gräber verst. Ausländer
A 3054	x	"	Lists of marriages of foreigners in Germany and marriage certificates	Listen über Eheschliessungen von Ausländern in Deutschland und Heiratsurkunden

Year	Volume	Number	Page	Author	Title
1904	1	1	1-10
1905	1	1	1-10
1906	1	1	1-10
1907	1	1	1-10
1908	1	1	1-10
1909	1	1	1-10
1910	1	1	1-10
1911	1	1	1-10
1912	1	1	1-10
1913	1	1	1-10
1914	1	1	1-10

U.S.- Zone
Amerikanische Zone

Item No Ggstd.Nr.	Folder or Bundle Ordner oder Bund	District Kreis	Subject	Betreff
A 3055	x	IK Hersfeld	Lists of children of foreigners born in Germany and birth certificates	Listen über Kinder von Ausländern geboren in Deutschland und Geburtsurkunden
A 3056	x	"	Lists of foreign workers employed; compiled by officials and firms	Listen beschäftigter Fremdarbeiter, aufgestellt von Behörden und Firmen
A 3057	x	"	"	"
A 3058	x	"	"	"
A 3059	x	"	Reports concerning left property of foreigners	Meldungen über zurückgelassenes Eigentum von Ausländern
A 3060	x	"	Lists and medical records of foreigners hospitalized	Listen und Krankenpapiere ausl.Krankenhauspatienten
A 3061	x	"	Lists and records of foreigners registered by courts, prisons and police authorities	Listen und Unterlagen über Ausländer, die durch Gerichte, Strafanstalten und Polizeibehörden erfasst wurden
A 3062	x	"	Lists of foreign members of sickfunds	Listen ausl.Krankenkassen - Mitglieder

Date	Description	Debit	Credit	Balance
1-1-17	Balance forward			100.00
1-15-17	John Doe	50.00		50.00
1-30-17	John Doe	50.00		0.00
2-1-17	John Doe		100.00	100.00
2-15-17	John Doe	50.00		50.00
2-30-17	John Doe	50.00		0.00
3-1-17	John Doe		100.00	100.00
3-15-17	John Doe	50.00		50.00
3-30-17	John Doe	50.00		0.00
4-1-17	John Doe		100.00	100.00
4-15-17	John Doe	50.00		50.00
4-30-17	John Doe	50.00		0.00
5-1-17	John Doe		100.00	100.00
5-15-17	John Doe	50.00		50.00
5-30-17	John Doe	50.00		0.00
6-1-17	John Doe		100.00	100.00
6-15-17	John Doe	50.00		50.00
6-30-17	John Doe	50.00		0.00
7-1-17	John Doe		100.00	100.00
7-15-17	John Doe	50.00		50.00
7-30-17	John Doe	50.00		0.00
8-1-17	John Doe		100.00	100.00
8-15-17	John Doe	50.00		50.00
8-30-17	John Doe	50.00		0.00
9-1-17	John Doe		100.00	100.00
9-15-17	John Doe	50.00		50.00
9-30-17	John Doe	50.00		0.00
10-1-17	John Doe		100.00	100.00
10-15-17	John Doe	50.00		50.00
10-30-17	John Doe	50.00		0.00
11-1-17	John Doe		100.00	100.00
11-15-17	John Doe	50.00		50.00
11-30-17	John Doe	50.00		0.00
12-1-17	John Doe		100.00	100.00
12-15-17	John Doe	50.00		50.00
12-30-17	John Doe	50.00		0.00
1-1-18	John Doe		100.00	100.00

Item No Ggstd.Nr.	Folder or Bundle Ordner oder Bund	District Kreis	Subject	Betreff
A 3063	x	IK Hofgeismar	Official lists of conc.-, foreign worker- and PoW -camps	Amtl. Listen von Konz.-, Fremdarbeiter- und Kgf. - Lagern
A 3064	x	"	Lists concerning residence of DP's	DP - Aufenthaltslisten
A 3065	x	"	Reports and lists of deceased foreigners and death certificates	Meldungen und Listen über verst. Ausländer und Sterbeurkunden
A 3066	x	"	Reports and lists of graves of deceased foreigners	Meldungen und Listen über Gräber verst. Ausländer
A 3067	x	"	Lists of marriages of foreigners in Germany and marriage certificates	Listen über Eheschließungen von Ausländern in Deutschland und Heiratsurkunden
A 3068	x	"	Lists of children of foreigners born in Germany and birth certificates	Listen über Kinder von Ausländern geboren in Deutschland und Geburtsurkunden
A 3069	x	"	Lists of foreign workers employed; compiled by officials and firms	Listen beschäftigter Fremdarbeiter, aufgestellt von Behörden und Firmen
A 3070	x	"	"	"
A 3071	x	"	Reports concerning left property of foreigners	Meldungen über zurückgelassenes Eigentum von Ausländern
A 3072	x	"	Lists and medical records of foreigners hospitalized	Listen und Krankenpapiere ausl. Krankenhauspatienten

Date	Description	Debit	Credit
1870	To Balance		100.00
1871	By Cash	50.00	
1872	To Cash		25.00
1873	By Cash	75.00	
1874	To Cash		100.00
1875	By Cash	150.00	
1876	To Cash		200.00
1877	By Cash	300.00	
1878	To Cash		400.00

Item No Ggstd.Nr.	Folder or Bundle Ordner oder Bund	District Kreis	Subject	Betreff
A 3073	x	LK Hofgeismar	Lists and records of foreigners registered by courts, prisons and police authorities	Listen und Unterlagen über Ausländer, die durch Gerichte, Strafanstalten und Polizeibehörden erfasst wurden
A 3074	x	"	Lists of foreign members of sickfunds	Listen ausl. Krankenkassen - Mitglieder
A 3075	x	LK Hünfeld	Official lists of conc.-, foreign worker and PoW -camps	Amtl. Listen von Konz.-, Fremd- arbeiter und Kgf.-Lagern
A 3076	x	"	Lists concerning residence of DP's	DP -Aufenthaltslisten
A 3077	x	"	Reports and lists of deceased foreigners and death certificates	Meldungen und Listen über verst. Ausländer und Sterbeurkunden
A 3078	x	"	Reports and lists of graves of deceased foreigners	Meldungen und Listen über Gräber verst. Ausländer
A 3079	x	"	Lists of marriages of foreigners in Germany and marriage certificates	Listen über Eheschließungen von Ausländern in Deutschland und Heiratsurkunden
A 3080	x	"	Lists of children of foreigners born in Germany and birth certificates	Listen über Kinder von Ausländern geboren in Deutschland und Geburtsurkunden
A 3081	x	"	Lists of foreign workers employed, compiled by officials and firms	Listen beschäftigter Fremdarbeiter, aufgestellt von Behörden und Firmen
A 3182	x	"	"	"

Item No.	Volume or Serial	Number	Year	Author
1	1	1	1917	...
2	1	2	1917	...
3	1	3	1917	...
4	1	4	1917	...
5	1	5	1917	...
6	1	6	1917	...
7	1	7	1917	...
8	1	8	1917	...
9	1	9	1917	...
10	1	10	1917	...
11	1	11	1917	...
12	1	12	1917	...
13	1	13	1917	...
14	1	14	1917	...
15	1	15	1917	...
16	1	16	1917	...
17	1	17	1917	...
18	1	18	1917	...
19	1	19	1917	...
20	1	20	1917	...
21	1	21	1917	...
22	1	22	1917	...
23	1	23	1917	...
24	1	24	1917	...
25	1	25	1917	...
26	1	26	1917	...
27	1	27	1917	...
28	1	28	1917	...
29	1	29	1917	...
30	1	30	1917	...
31	1	31	1917	...
32	1	32	1917	...
33	1	33	1917	...
34	1	34	1917	...
35	1	35	1917	...
36	1	36	1917	...
37	1	37	1917	...
38	1	38	1917	...
39	1	39	1917	...
40	1	40	1917	...
41	1	41	1917	...
42	1	42	1917	...
43	1	43	1917	...
44	1	44	1917	...
45	1	45	1917	...
46	1	46	1917	...
47	1	47	1917	...
48	1	48	1917	...
49	1	49	1917	...
50	1	50	1917	...

Item No Ggstd.Nr.	Folder or Bundle Ordner oder Bund	District Kreis	Subject	Betreff
A 3083	x	LK Hünfeld	Reports concerning left property of foreigners	Meldungen über zurückgelassenes Eigentum von Ausländern
A 3084	x	"	Lists and medical records of foreigners hospitalized	Listen und Krankenpapiere ausl. Krankenhauspatienten
A 3085	x	"	Lists and records of foreigners registered by courts, prisons and police authorities	Listen und Unterlagen über Ausländer, die durch Gerichte, Strafamtalten und Polizeibehörden erfasst wurden
A 3086	x	"	Lists of foreign members of sick-funds	Listen ausl. Krankerkassen - Mitglieder
A 3087	x	SK Kassel	Official lists of conc.-, foreign worker- and PoW -camps	Amtl. Listen von Konz.-, Fremd-arbeiter- und Kgf.-Lagern
A 3088	x	"	Lists concerning residence of DP's	DP - Aufenthaltslisten
A 3089	x	"	Reports and lists of deceased foreigners and death certificates	Meldungen und Listen über verst. Ausländer und Sterbeurkunden
A 3090	x	"	Reports and lists of graves of deceased foreigners	Meldungen und Listen über Gräber verst. Ausländer
A 3091	x	"	Lists of marriages of foreigners in Germany and marriage certificates	Listen über Eheschliessungen von Ausländern in Deutschland und Heiratsurkunden
A 3092	x	"	Lists of children of foreigners born in Germany and birth certificates	Listen über Kinder von Ausländern geboren in Deutschland und Geburtsurkunden

Year	Month	Day	Event	Location	Remarks
1917	Jan	1
1917	Jan	2
1917	Jan	3
1917	Jan	4
1917	Jan	5
1917	Jan	6
1917	Jan	7
1917	Jan	8
1917	Jan	9
1917	Jan	10
1917	Jan	11
1917	Jan	12
1917	Jan	13
1917	Jan	14
1917	Jan	15
1917	Jan	16
1917	Jan	17
1917	Jan	18
1917	Jan	19
1917	Jan	20
1917	Jan	21
1917	Jan	22
1917	Jan	23
1917	Jan	24
1917	Jan	25
1917	Jan	26
1917	Jan	27
1917	Jan	28
1917	Jan	29
1917	Jan	30
1917	Jan	31

Item No Ggstd.Nr.	Folder or Bundle Ordner oder Band	District Kreis	Subject	Betreff
A 3093	x	SK Kassel	Lists of foreign workers employed; compiled by officials and firms	Listen beschäftigter Fremdarbeiter, aufgestellt von Behörden und Firmen
A 3094	x	"	"	"
A 3095	x	"	"	"
A 3096	x	"	"	"
A 3097	x	"	"	"
A 3098	x	"	"	"
A 3099	x	"	"	"
A 3100	x	"	"	"
A 3101	x	"	"	"
A 3102	x	"	"	"
A 3103	x	"	"	"
A 3104	x	"	"	"
A 3105	x	"	"	"
A 3106	x	"	"	"
A 3107	x	"	"	"
A 3108	x	"	"	"

Name of Person	Address	Occupation	Date of Birth
John Smith	123 Main St	Farmer	1845
Jane Doe	456 Oak St	Teacher	1850
Robert Brown	789 Pine St	Merchant	1855
Mary White	101 Elm St	Homemaker	1860
James Green	202 Maple St	Blacksmith	1865
Elizabeth Black	303 Cedar St	Widow	1870
Thomas Gray	404 Birch St	Physician	1875
Sarah Hall	505 Walnut St	Shopkeeper	1880
William King	606 Chestnut St	Lawyer	1885
Anna Lee	707 Spruce St	Milliner	1890
George Young	808 Ash St	Engineer	1895
Charlotte Scott	909 Hickory St	Musician	1900
Richard Adams	1010 Sycamore St	Banker	1905
Lucy Baker	1111 Poplar St	Artist	1910
Henry Clark	1212 Willow St	Journalist	1915
Isabella Evans	1313 Dogwood St	Actress	1920
Frank Foster	1414 Magnolia St	Scientist	1925
Grace Gibson	1515 Camellia St	Writer	1930
Charles Hill	1616 Hibiscus St	Explorer	1935
Victoria King	1717 Zinnia St	Philanthropist	1940
Edward Lee	1818 Petunia St	Historian	1945
Frances Miller	1919 Marigold St	Composer	1950
George Nelson	2020 Aster St	Explorer	1955
Harriet Owen	2121 Begonia St	Novelist	1960
Isaac Parker	2222 Gladiolus St	Explorer	1965
Julia Quinn	2323 Iris St	Explorer	1970
Samuel Reed	2424 Lilies St	Explorer	1975
Elizabeth Scott	2525 Tulips St	Explorer	1980
John Taylor	2626 Daisies St	Explorer	1985
Mary Walker	2727 Roses St	Explorer	1990
Richard Young	2828 Carnations St	Explorer	1995
Sarah Adams	2929 Pansies St	Explorer	2000

Item No Ggstd.Nr.	Folder or Bundle Ordner oder Bund	District Kreis	Subject	Betreff
A 3109	x	SK Kassel	Lists of foreign workers employed; compiled by officials and firms	Listen beschäftigter Fremdarbeiter, aufgestellt von Behörden und Firmen
A 3110	x	"	"	"
A 3111	x	"	"	"
A 3112	x	"	"	"
A 3113	x	"	"	"
A 3114	x	"	"	"
A 3115	x	"	"	"
A 3116	x	"	"	"
A 3117	x	"	"	"
A 3118	x	"	"	"
A 3119	x	"	"	"
A 3120	x	"	"	"
A 3121	x	"	"	"
A 3122	x	"	"	"
A 3123	x	"	"	"
A 3124	x	"	"	"

U.S. - Zone
Amerikanische Zone

Item No Ggstd.Nr.	Folder or Bundle Ordner oder Band	District Kreis	Subject	Betreff
A 3125	x	SK Kassel	Lists of foreign workers employed, ; compiled by officials and firms	Listen beschäftigter Fremdarbeiter, aufgestellt von Behörden und Firmen
A 3126	x	"	"	"
A 3127	x	"	"	"
A 3128	x	"	"	"
A 3129	x	"	Reports concerning left property of foreigners	Meldungen über zurückgelassenes Eigentum von Ausländern
A 3130	x	"	"	"
A 3131	x	"	"	"
A 3132	x	"	"	"
A 3133	x	"	"	"
A 3134	x	"	"	"
A 3135	x	"	"	"
A 3136	x	"	"	"
A 3137	x	"	"	"
A 3138	x	"	"	"
A 3139	x	"	"	"

SECRET

Item No.	Quantity	Description	Unit Price	Total
1	1
2	1
3	1
4	1
5	1
6	1
7	1
8	1
9	1
10	1
11	1
12	1
13	1
14	1
15	1
16	1
17	1
18	1
19	1
20	1

U.S. - Zone
Amerikanische Zone

Item No Ggstd.Nr.	Folder or Bundle Ordner oder Bund	District Kreis	Subject	Betreff
A 3140	x	SK Kassel	Lists and medical records of foreigners hospitalized	Listen und Krankenpapiere ausl. Krankenhauspatienten
A 3141	x	"	"	"
A 3142	x	"	"	"
A 3143	x	"	"	"
A 3144	x	"	Lists and records of foreign- ers registered by courts, pri- sons and police authorities	Listen und Unterlagen über Auslän- der, die durch Gerichte, Strafan- stalten und Polizeibehörden erfasst wurden
A 3145	x	"	"	"
A 3146	x	"	"	"
A 3147	x	"	"	"
A 3148	x	"	"	"
A 3149	x	"	"	"
A 3150	x	"	"	"
A 3151	x	"	Lists of foreign members of sickfunds	Listen ausl. Krankenkassen - Mitglieder
A 3152	x	"	"	"
A 3153	x	"	"	"
A 3154	x	"	"	"

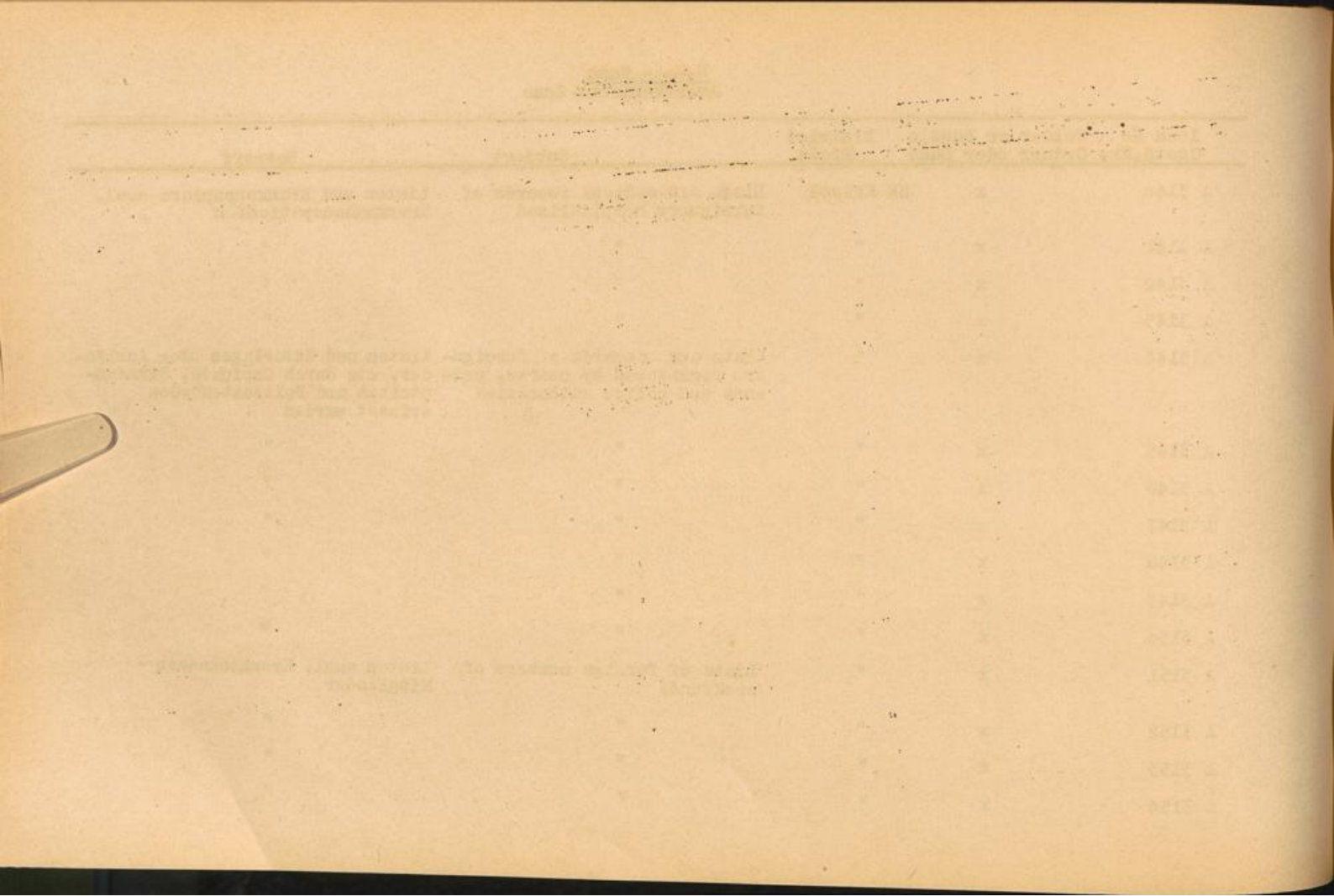

Item No Ggstd.Nr.	Folder or Bundle Ordner oder Bund	District Kreis	Subject	Betreff
A 3155	x	SK Kassel	Lists of foreign members of sickfunds	Listen ausl. Krankenkassen - Mitglieder
A 3156	x	"	"	"
A 3157	x	"	"	"
A 3158	x	"	"	"
A 3159	x	"	"	"
A 3160	x	"	"	"
A 3161	x	"	"	"
A 3162	x	"	"	"
A 3163	x	"	"	"
A 3164	x	"	"	"
A 3165	x	"	"	"
A 3166	x	"	"	"
A 3167	x	"	"	"
A 3168	x	"	"	"
A 3169	x	"	"	"
A 3170	x	"	"	"

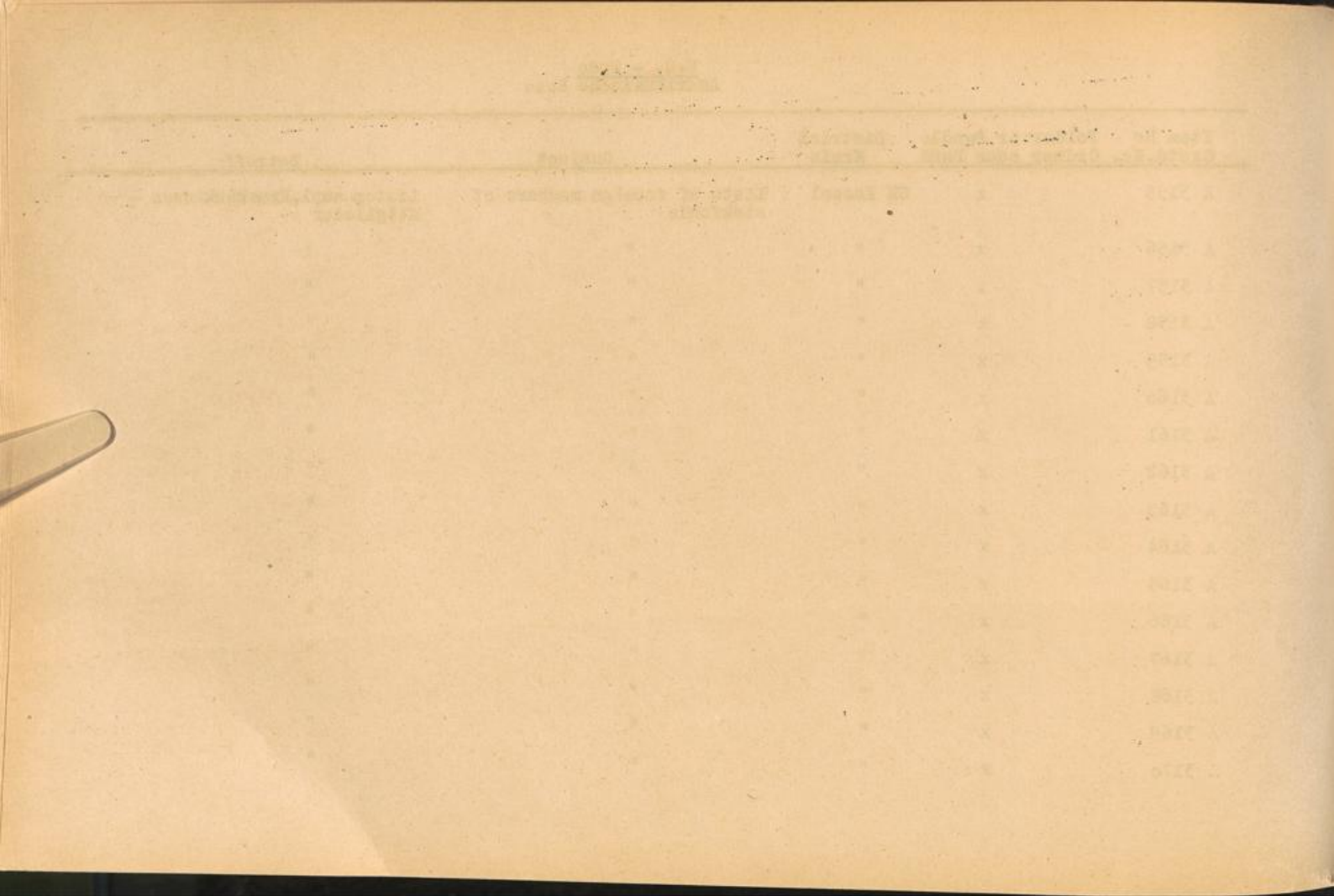

Item No Ggstd.Nr.	Folder or Bundle Ordner oder Bund	District Kreis	Subject	Betreff
A 3171	x	SK Kassel	Lists of foreign members of sickfunds	Listen ausl. Krankenkassen - Mitglieder
A 3172	x	"	"	"
A 3173	x	IK Kassel	Official lists of conc.-, foreign worker- and POW -camps	Amtl. Listen von Konz.-, Fremdarbeiter - und Kgf. -Lagern
A 3174	x	"	Lists concerning residence of DP's	DP - Aufenthaltslisten
A 3175	x	"	Reports and lists of deceased foreigners and death certificates	Meldungen und Listen über verst. Ausländer und Sterbeurkunden
A 3176	x	"	Reports and lists of graves of deceased foreigners	Meldungen und Listen über Gräber verst. Ausländer
A 3177	x	"	Lists of marriages of foreigners in Germany and marriage certificates	Listen über Eheschliessungen von Ausländern in Deutschland und Heiratsurkunden
A 3178	x	"	Lists of children of foreigners born in Germany and birth certificates	Listen über Kinder von Ausländern geboren in Deutschland und Geburtsurkunden
A 3179	x	"	Lists of foreign workers employed; compiled by officials and firms	Listen beschäftigter Fremdarbeiter, aufgestellt von Behörden und Firmen

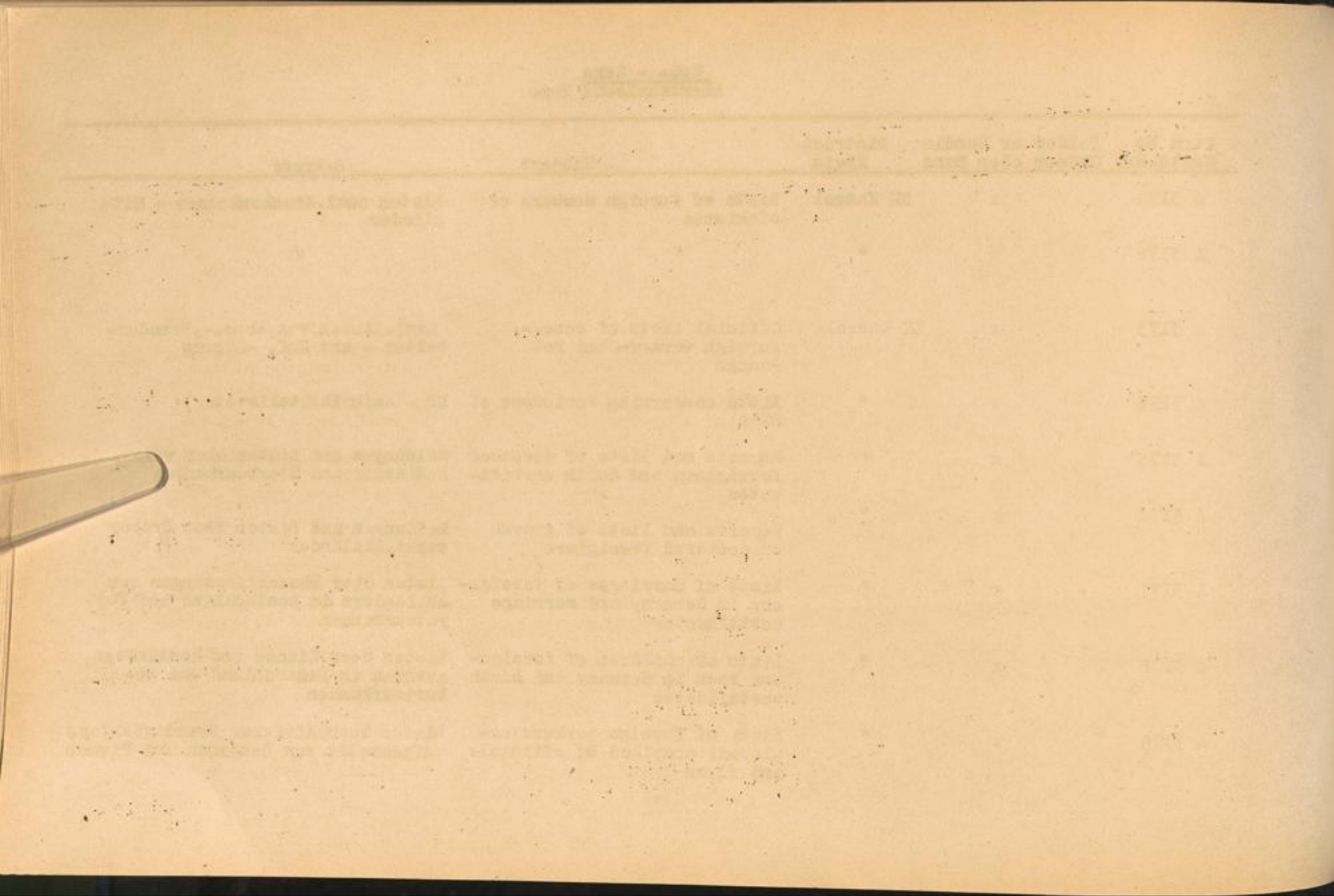

U.S. - Zone
Amerikanische Zone

Item No Ggstd.Nr.	Folder or Bundle Ordner oder Bund	District Kreis	Subject	Betreff
A 3180	x	LK Kassel	Lists of foreign workers employed; compiled by officials and firms	Listen beschäftigter Fremdarbeiter, aufgestellt von Behörden und Firmen
A 3181	x	"	"	"
A 3182	x	"	"	"
A 3183	x	"	Reports concerning left property of foreigners	Meldungen über zurückgelassenes Eigentum von Ausländern
A 3184	x	"	Lists and medical records of foreigners hospitalized	Listen und Krankenpapiere ausl. Krankenhauspatienten
A 3185	x	"	Lists and records of foreigners registered by courts, prisons and police authorities	Listen und Unterlagen über Ausländer, die durch Gerichte, Strafanstalten und Polizeibehörden erfasst wurden
A 3186	x	LK Lauterbach	Official lists of conc., foreign worker- and POW -camps	Amtl. Listen von Konz-, Fremdarbeiter- und Kgf.-Lagern
A 3187	x	"	Lists concerning residence of DP's	DP - Aufenthaltslisten
A 3188	x	"	Reports and lists of deceased foreigners and death certificates	Meldungen und Listen über verst. Ausländer und Sterbeurkunden
A 3189	x	"	Reports and lists of graves of deceased foreigners	Meldungen und Listen über Gräber verst. Ausländer

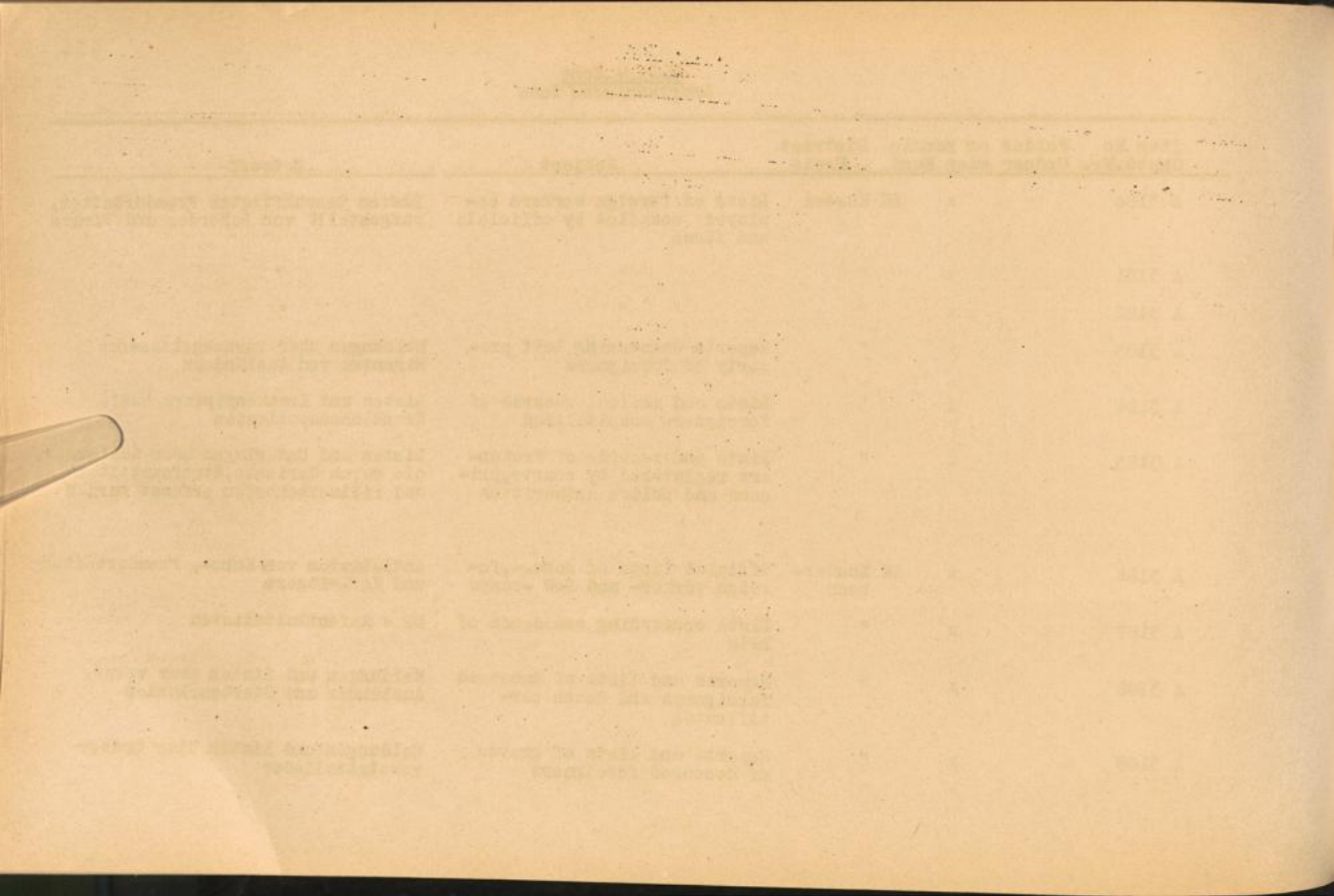

Item No Ggstd.Nr.	Folder or Bundle Ordner oder Band	District Kreis	Subject	Betreff
A 3190	x	LK Lauterbach	Lists of marriages of foreigners in Germany and marriage certificates	Listen über Eheschliessungen von Ausländern in Deutschland und Heiratsurkunden
A 3191	x	"	Lists of children of foreigners born in Germany and birth certificates	Listen über Kinder von Ausländern geboren in Deutschland und Geburtsurkunden
A 3192	x	"	Lists of foreign workers employed; compiled by officials and firms	Listen beschäftigter Fremdarbeiter, aufgestellt von Behörden und Firmen
A 3193	x	"	"	"
A 3194	x	"	"	"
A 3195	x	"	Reports concerning left property of foreigners	Meldungen über zurückgelassenes Eigentum von Ausländern
A 3196	x	"	Lists and medical records of foreigners hospitalized	Listen und Krankenpapiere ausl.Krankenhauspatienten
A 3197	x	"	Lists and records of foreigners registered by courts, prisons and police authorities	Listen und Unterlagen über Ausländer, die durch Gerichte, Strafanstalten und Polizeibehörden erfasst wurden

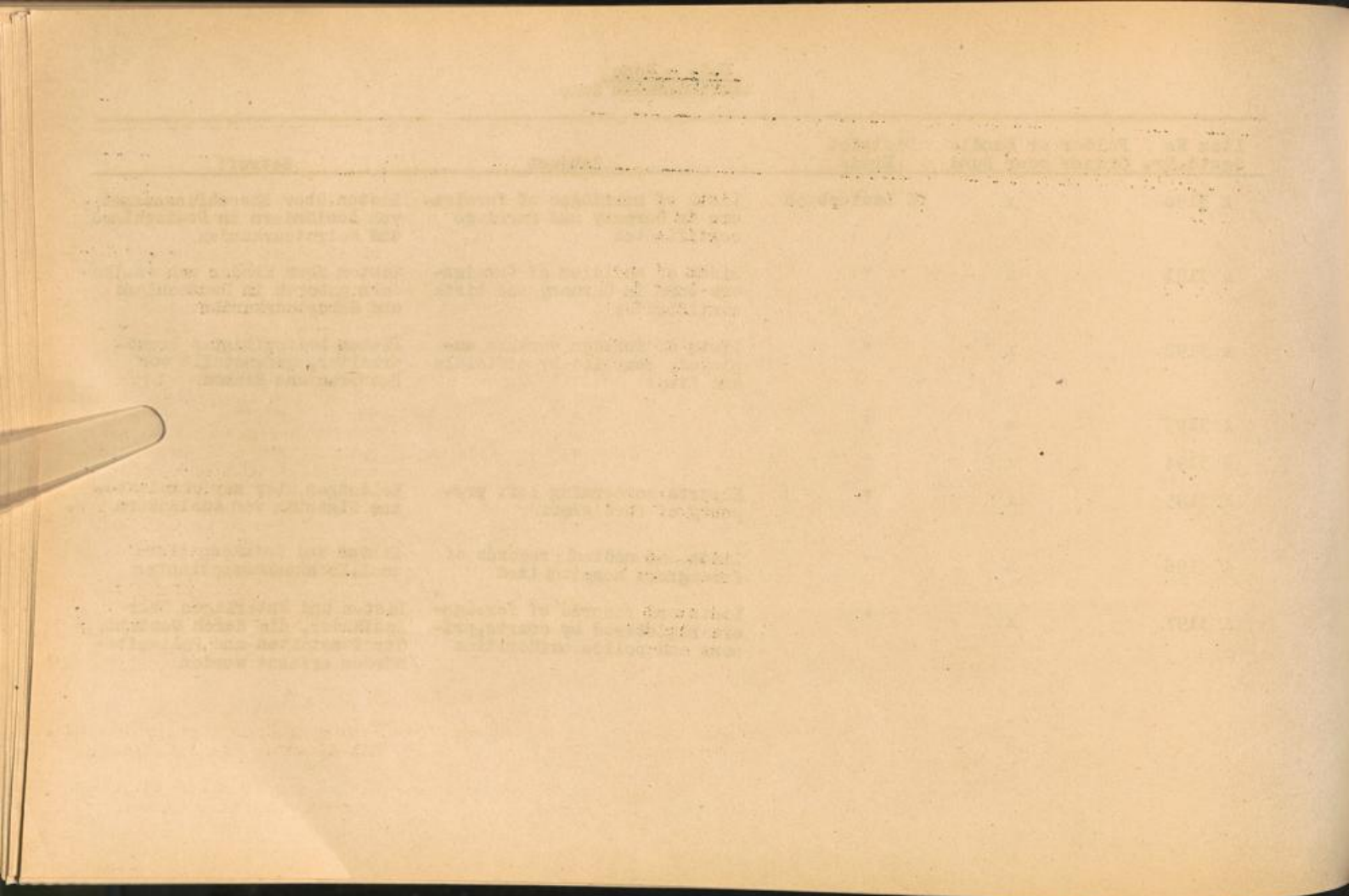

U.S. - Zone
Amerikanische Zone

Item No Ggst.d.Nr.	Folder or Bundle Ordner oder Bund	District Kreis	Subject	Betreff
A 3198	x	LK Limburg/ Lahn	Official lists of conc.-, foreign worker- and PoW -camps	Amtl. Listen von Konz., Fremd- arbeiter- und Kgf.-Lagern
A 3199	x	"	Lists concerning residence of DP's	DP - Aufenthaltslisten
A 3200	x	"	Reports and lists of deceased foreigners and death certifi- cates	Meldungen und Listen über verst. Ausländer und Sterbe- urkunden
A 3201	x	"	Reports and lists of graves of deceased foreigners	Meldungen und Listen über Gräber verst. Ausländer
A 3202	x	"	Lists of marriages of foreign- ers in Germany and marriage certificates	Listen über Eheschliessungen von Ausländern in Deutschland und Heiratsurkunden
A 3203	x	"	Lists of children of foreigners born in Germany and birth cer- tificates	Listen über Kinder von Auslän- dern geboren in Deutschland
A 3204	x	"	Lists of foreign workers employed; compiled by officials and firms	Listen beschäftigter Fremd- arbeiter, aufgestellt von Behörden und Firmen
A 3205	x	"	"	"
A 3206	x	"	"	"
A 3207	x	"	Reports concerning left property of foreigners	Meldungen über zurückgelasse- nes Eigentum von Ausländern
A 3208	x	"	Lists and medical records of fo- reigners hospitalized	Listen und Krankenpapiere ausl. Krankenhauspatienten

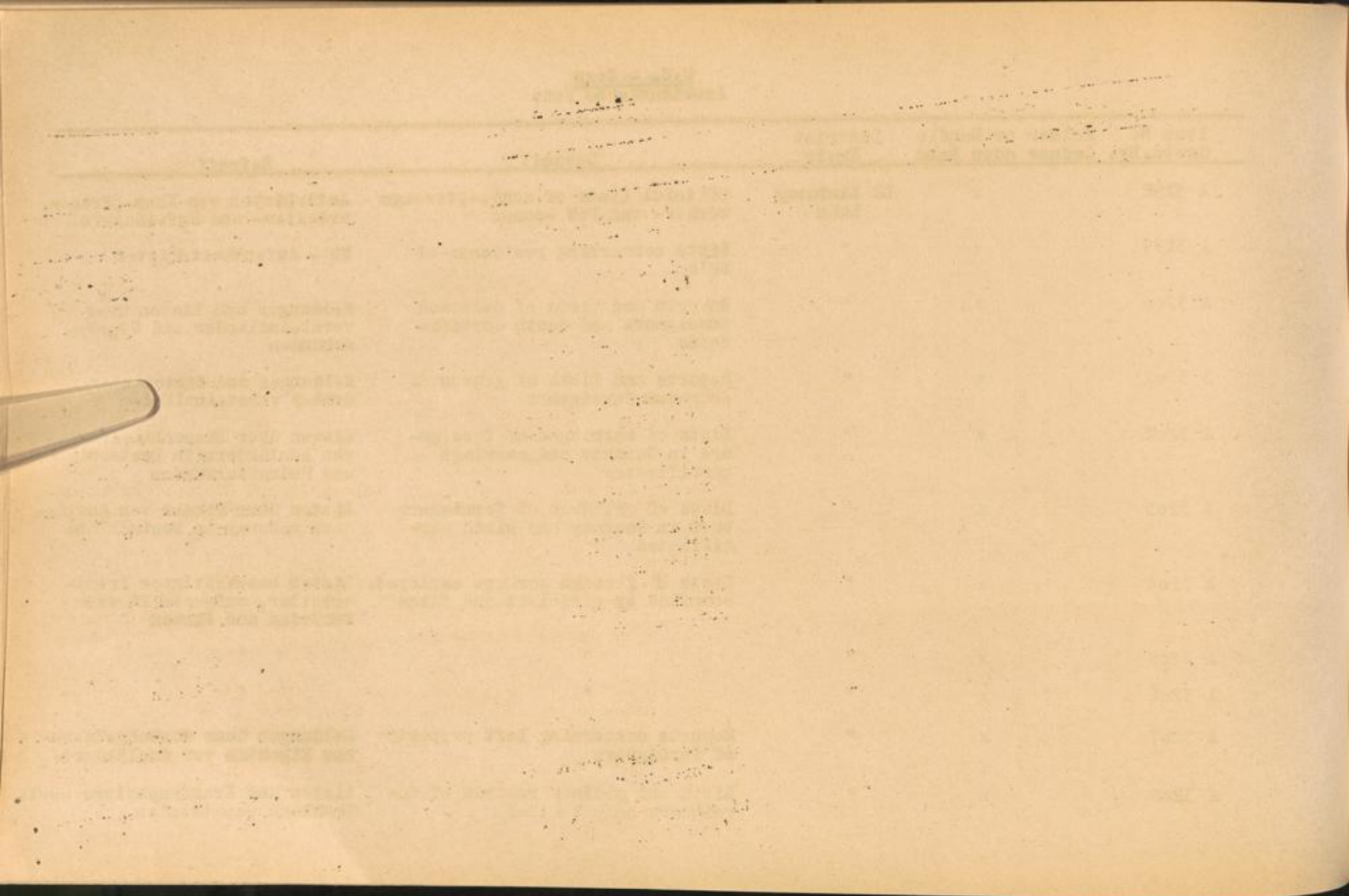

Item No Ggstd.Nr.	Folder or Bundle Ordner oder Band	District Kreis	Subject	Betreff
A 3209	x	LK Limburg/ Lahn	Lists and records of foreigners registered by courts, prisons and police authorities	Listen und Unterlagen über Ausländer, die durch Gerichte, Straf- anstalten und Polizeibehörden erfasst wurden
A 3210	x	"	Lists of foreign members of sick-funds	Listen ausl. Krankenkassen - Mitglieder
A 3211	x	LK Main- Taunus	Official lists of conc.-, foreign worker- and PoW -camps	Amtl. Listen von Konz.-, Fremdar- beiter- und Kgf.- Lagern
A 3212	x	"	Lists concerning residence of DP's	DP - Aufenthaltlisten
A 3213	x	"	Reports and lists of deceased foreigners and death certifi- cates	Meldungen und Listen über verst. Ausländer und Sterbeurkunden
A 3214	x	"	Reports and lists of graves of deceased foreigners	Meldungen und Listen über Gräber verst. Ausländer
A 3215	x	"	Lists of marriages of foreigners in Germany and marriage certifi- cates	Listen über Eheschliessungen von Ausländern in Deutschland und Heiratsurkunden
A 3216	x	"	Lists of children of foreigners born in Germany and birth certi- ficates	Listen über Kinder von Auslän- dern geboren in Deutschland und Geburtsurkunden
A 3217	x	"	Lists of foreign workers employed; compiled by officials and firms	Listen beschäftigter Fremdarbei- ter, aufgestellt von Behörden und Firmen

Item No.	Volume or Issue	Serial	Description
1000	X	1000	List of names of persons who have been granted citizenship and naturalization and those who have been granted citizenship without papers.
1001	X	1001	List of foreign names of alien-registered persons.
1002	X	1002	List of names of persons who have been granted citizenship and those who have been granted citizenship without papers.
1003	X	1003	List of names of persons who have been granted citizenship and those who have been granted citizenship without papers.
1004	X	1004	List of names of persons who have been granted citizenship and those who have been granted citizenship without papers.
1005	X	1005	List of names of persons who have been granted citizenship and those who have been granted citizenship without papers.
1006	X	1006	List of names of persons who have been granted citizenship and those who have been granted citizenship without papers.
1007	X	1007	List of names of persons who have been granted citizenship and those who have been granted citizenship without papers.
1008	X	1008	List of names of persons who have been granted citizenship and those who have been granted citizenship without papers.
1009	X	1009	List of names of persons who have been granted citizenship and those who have been granted citizenship without papers.
1010	X	1010	List of names of persons who have been granted citizenship and those who have been granted citizenship without papers.



Item No Ggstd.Nr.	Folder or Bundle Ordner oder Bund	District Kreis	Subject	Betreff
A 3218	x	LK Main - Taunus	Lists of foreign workers employed; compiled by officials and firms	Listen beschäftigter Fremdar- beiter, aufgestellt von Behörden und Firmen
A 3219	x	"	"	"
A 3220	x	"	"	"
A 3221	x	"	Reports concerning left property of foreigners	Meldungen über zurückgelassenes Eigentum von Ausländern
A 3222	x	"	Lists and medical records of fo- reigners hospitalized	Listen und Krankenpapiere ausl. Krankenhauspatienten
A 3223	x	"	Lists and records of foreigners registered by courts, prisons and police authorities	Listen und Unterlagen über Aus- länder, die durch Gerichte, Strafanstalten und Polizeibehörden erfasst wurden
A 3224	x	SK Marburg/ Lahn	Official lists of conc.-, foreign worker and POW -camps	Amtl. Listen von Konz .-, Fremd- arbeiter- und Kgf.-Lagern
A 3225	x	"	Lists concerning residence of DP's	DP - Aufenthaltslisten
A 3226	x	"	Reports and lists of deceased foreigners and death certificates	Meldungen und Listen über verst. Ausländer und Sterbeurkunden
A 3227	x	"	Reports and lists of graves of deceased foreigners	Meldungen und Listen über Gräber verst. Ausländer

Year	Subject	Author	Year of Issue	Number of Copies
1910
1911
1912
1913
1914
1915
1916
1917
1918
1919
1920

U.S. - Zone
Amerikanische Zone

Item No Ggstd.Nr.	Folder or Bundle Ordner oder Band	District Kreis	Subject	Betreff
A 3228	x	SK Marburg/ Lahn	Lists of marriages of foreigners in Germany and marriage certifi- cates	Listen über Eheschliessungen von Ausländern in Deutschland und Heiratsurkunden
A 3229	x	"	Lists of children of foreigners born in Germany and birth certi- ficates	Listen über Kinder von Ausländern geboren in Deutschland und Ge- burtsurkunden
A 3230	x	"	Lists of foreign workers employed; compiled by officials and firms	Listen beschäftigter Fremdar- beiter, aufgestellt von Behörden und Firmen
A 3231	x	"	"	"
A 3232	x	"	Reports concerning left property of foreigners	Meldungen über zurückgelassenes Eigentum von Ausländern
A 3233	x	"	Lists and medical records of fo- reigners hospitalized	Listen und Krankenpapiere ausl. Krankenhauspatienten
A 3234	x	"	Lists and records of foreigners registered by courts, prisons and police authorities	Listen und Unterlagen über Auslän- der, die durch Gerichte, Strafan- stalten und Polizeibehörden er- fasst wurden
A 3235	x	"	Lists of foreign members of sick- funds	Listen ausl. Krankenkassen - Mitglieder

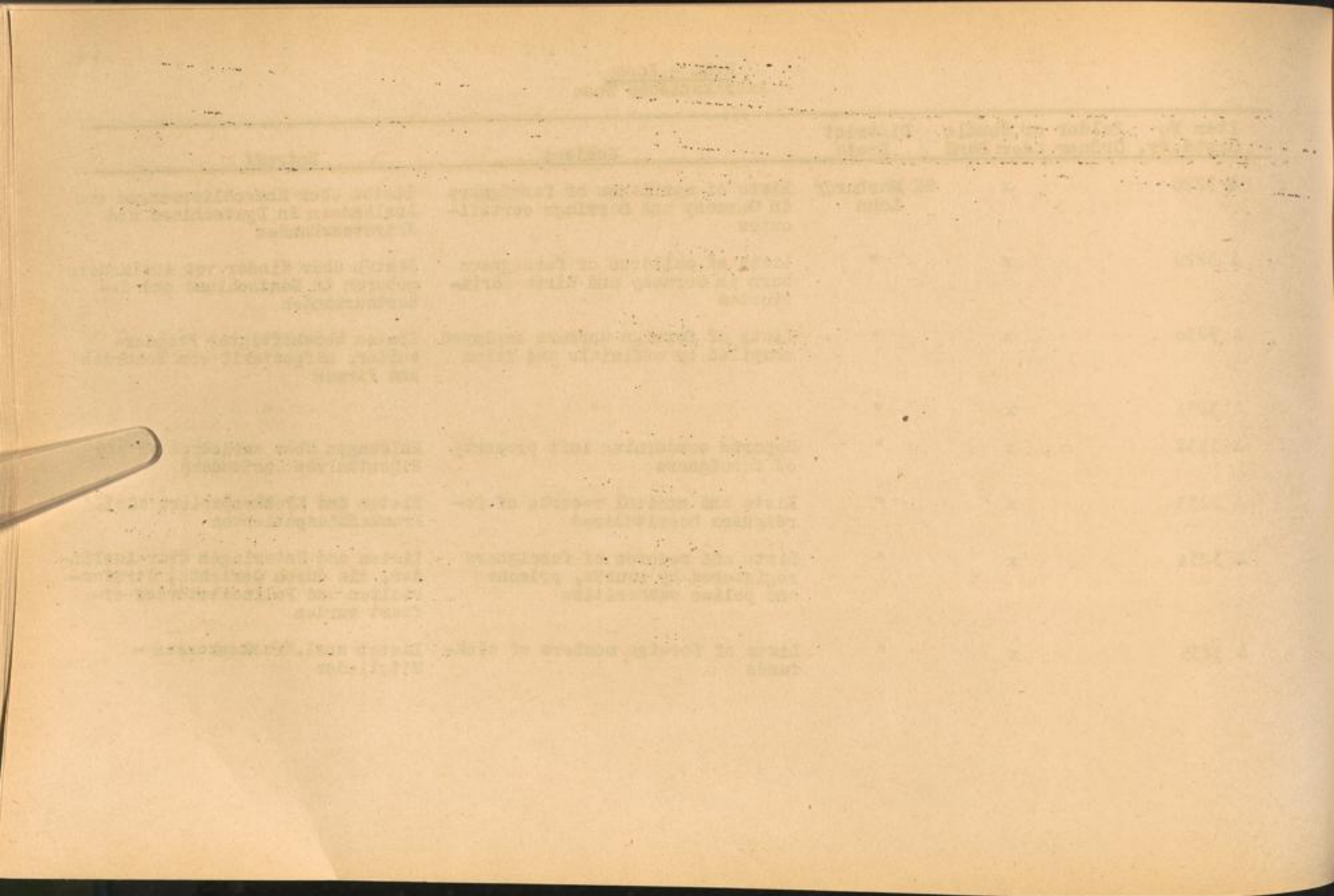

U.S. - Zone
Amerikanische Zone

Item No Ggstd.Nr.	Folder or Bundle Ordner oder Band	District Kreis	Subject	Betreff
A 3236	x	LK Marburg/Lahn	Official lists of conc.-, foreign worker- and POW - camps	Amtl. Listen von Konz.-, Fremdarbeiter- und Kgf.- Lagern
A 3237	x	"	Lists concerning residence of DP's	DP - Aufenthaltalisten
A 3238	x	"	Reports and lists of deceased foreigners and death certificates	Meldungen und Listen über verst. Ausländer und Sterbeurkunden
A 3239	x	"	Reports and lists of graves of deceased foreigners	Meldungen und Listen über Gräber verst. Ausländer
A 3240	x	"	Lists of marriages of foreigners in Germany and marriage certificates	Listen über Eheschliessungen von Ausländern in Deutschland und Heiratsurkunden
A 3241	x	"	Lists of children of foreigners born in Germany and birth certificates	Listen über Kinder von Ausländern geboren in Deutschland und Geburtsurkunden
A 3242	x	"	Lists of foreign workers employed; compiled by officials and firms	Listen beschäftigter Fremdarbeiter, aufgestellt von Behörden und Firmen
A 3243	x	"	"	"
A 3244	x	"	"	"
A 3245	x	"	"	"

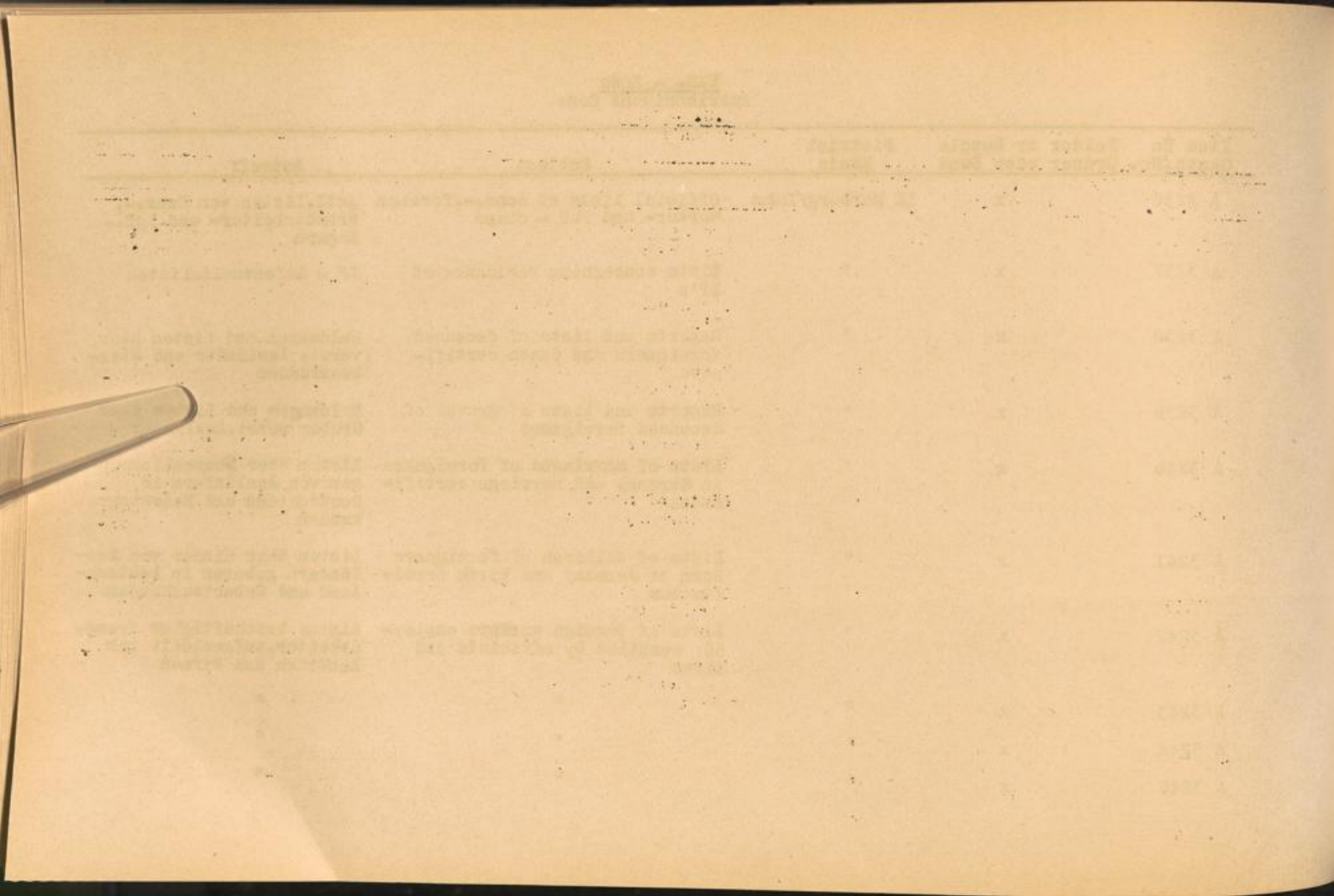

Item No Ggstd.Nr.	Folder or Bundle Ordner oder Bund	District Kreis	Subject	Betreff
A 3246	x	LK Marburg/Lahn	Lists of foreign workers employed; compiled by officials and firms	Listen beschäftigter Fremdarbeiter, aufgestellt von Behörden und Firmen
A 3247	x	"	"	"
A 3248	x	"	"	"
A 3249	x	"	Reports concerning left property of foreigners	Meldungen über zurückgelassenes Eigentum von Ausländern
A 3250	x	"	Lists and medical records of foreigners hospitalized	Listen und Krankenpapiere ausl.Krankenhauspatienten
A 3251	x	"	Lists and records of foreigners registered by courts, prisons and police authorities	Listen und Unterlagen über Ausländer, die durch Gerichte, Strafanstalten und Polizeibehörden erfasst wurden
A 3252	x	"	Lists of foreign members of sickfunds	Listen ausl.Krankenkassen - Mitglieder
A 3253	x	LK Melsungen	Official lists of conc., foreign worker- and POW -camps	Atl.Listen von Konz., Fremdarbeiter- und Kgf.-Lagern
A 3254	x	"	Lists concerning residence of DP's	DP -Aufenthaltslisten
A 3255	x	"	Reports and lists of deceased foreigners and death certificates	Meldungen und Listen über verst.Ausländer und Sterbeurkunden

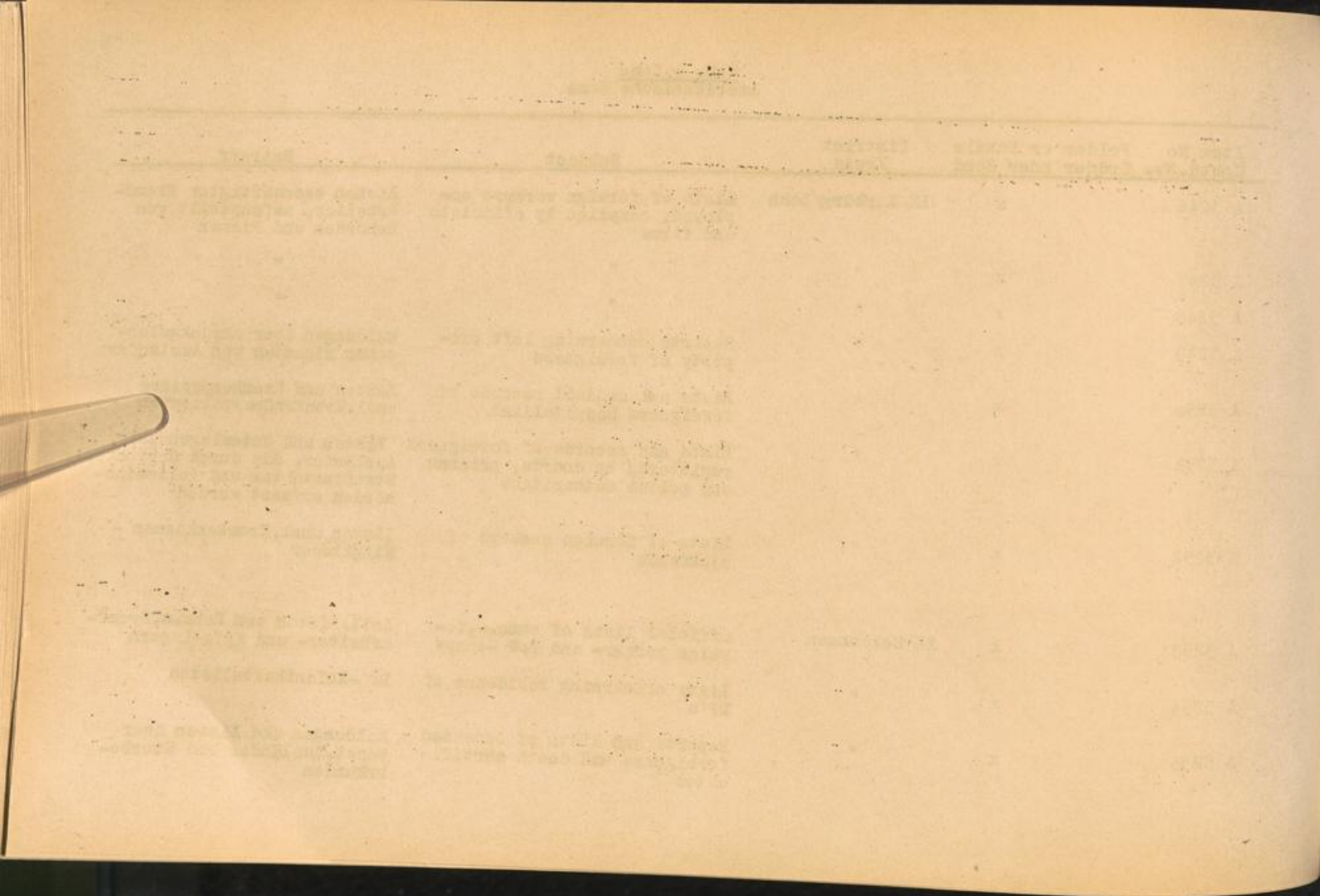

U.S. - Zone
Amerikanische Zone

Item No Ggstd.Nr.	Folder or Bundle Ordner oder Bund	District Kreis	Subject	Betreff
A 3256	x	HK Melsungen	Reports and lists of graves of deceased foreigners	Meldungen und Listen über Gräber verst. Ausländer
A 3257	x	"	Lists of marriages of foreigners in Germany and marriage certificates	Listen über Eheschliessungen von Ausländern in Deutschland und Heiratsurkunden
A 3258	x	"	Lists of children of foreigners born in Germany and birth certificates	Listen über Kinder von Ausländern geboren in Deutschland und Geburtsurkunden
A 3259	x	"	Lists of foreign workers employed; compiled by officials and firms	Listen beschäftigter Fremdarbeiter, aufgestellt von Behörden und Firmen
A 3260	x	"	"	"
A 3261	x	"	"	"
A 3262	x	"	Reports concerning left property of foreigners	Meldungen über zurückgelassenes Eigentum von Ausländern
A 3263	x	"	Lists and medical records of foreigners hospitalized	Listen und Krankenpapiere ausl. Krankenhauspatienten
A 3264	x	"	Lists and records of foreigners registered by courts, prisons and police authorities	Listen und Unterlagen über Ausländer, die durch Gerichte, Strafanstalten und Polizeibehörden erfasst wurden
A 3265	x	"	Lists of foreign members of sickfunds	Listen ausl. Krankenkassen - Mitglieder

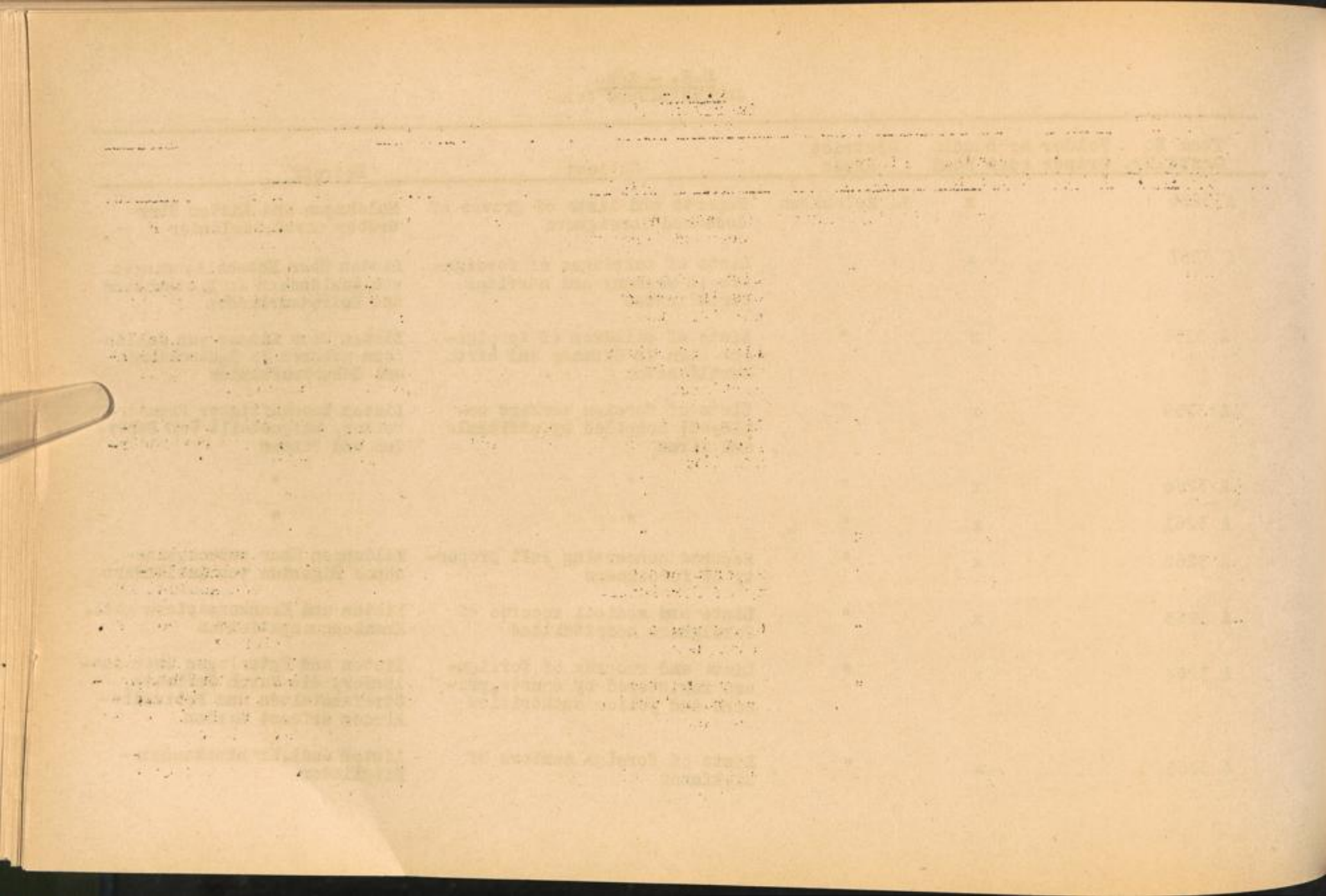

U.S. - Zone
Amerikanische Zone

Item No Ggstd.Nr.	Folder or Bundle Ordner oder Bund	District Kreis	Subject	Betreff
A 3266	x	LK Oberlahn	Official lists of conc.-, foreign worker- and PoW -camps	Amtl. Listen von Konz.-, Fremd- arbeiter- und Kgf.-Lagern
A 3267	x	"	Lists concerning residence of DP's	DP - Aufenthaltslisten
A 3268	x	"	Reports and lists of deceased foreigners and death certificates	Meldungen und Listen über verst. Ausländer und Sterbeurkunden
A 3269	x	"	Reports and lists of graves of deceased foreigners	Meldungen und Listen über Gräber verst. Ausländer
A 3270	x	"	Lists of marriages of foreigners in Germany and marriage certificates	Listen über Eheschliessungen von Ausländern in Deutschland und Heiratsurkunden
A 3271	x	"	Lists of children of foreigners born in Germany and birth certificates	Listen über Kinder von Ausländern geboren in Deutschland und Geburtsurkunden
A 3272	x	"	Lists of foreign workers employed; compiled by officials and firms	Listen beschäftigter Fremdarbeiter, aufgestellt von Behörden und Firmen
A 3273	x	"	"	"
A 3274	x	"	Reports concerning left property of foreigners	Meldungen über zurückgelassenes Eigentum von Ausländern
A 3275	x	"	Lists and medical records of foreigners hospitalized	Listen und Krankenpapiere ausl. Krankenhauspatienten

INDEX

Page	Page	Page
1	1	1
2	2	2
3	3	3
4	4	4
5	5	5
6	6	6
7	7	7
8	8	8
9	9	9
10	10	10
11	11	11
12	12	12
13	13	13
14	14	14
15	15	15
16	16	16
17	17	17
18	18	18
19	19	19
20	20	20
21	21	21
22	22	22
23	23	23
24	24	24
25	25	25
26	26	26
27	27	27
28	28	28
29	29	29
30	30	30
31	31	31
32	32	32
33	33	33
34	34	34
35	35	35
36	36	36
37	37	37
38	38	38
39	39	39
40	40	40
41	41	41
42	42	42
43	43	43
44	44	44
45	45	45
46	46	46
47	47	47
48	48	48
49	49	49
50	50	50
51	51	51
52	52	52
53	53	53
54	54	54
55	55	55
56	56	56
57	57	57
58	58	58
59	59	59
60	60	60
61	61	61
62	62	62
63	63	63
64	64	64
65	65	65
66	66	66
67	67	67
68	68	68
69	69	69
70	70	70
71	71	71
72	72	72
73	73	73
74	74	74
75	75	75
76	76	76
77	77	77
78	78	78
79	79	79
80	80	80
81	81	81
82	82	82
83	83	83
84	84	84
85	85	85
86	86	86
87	87	87
88	88	88
89	89	89
90	90	90
91	91	91
92	92	92
93	93	93
94	94	94
95	95	95
96	96	96
97	97	97
98	98	98
99	99	99
100	100	100

Item No Ggstd.Nr.	Folder or Bundle Ordner oder Bund	District Kreis	Subject	Betreff
A 3276	x	LK Oberlahn	Lists and records of foreigners registered by courts, prisons and police authorities	Listen und Unterlagen über Ausländer, die durch Gerichte, Strafanstalten und Polizeibehörden erfasst wurden
A 3277	x	"	Lists of foreign members of sickfunds	Listen ausl. Krankenkassen - Mitglieder
A 3278	x	LK Obertaus nus	Official lists of conc.--,foreign worker- and PoW -camps	Amtl. Listen von Konz.--, Fremd- arbeiter- und Kgf.-Lagern
A 3279	x	"	Lists concerning residence of DP's	DP - Aufenthaltslisten
A 3280	x	"	Reports and lists of deceased foreigners and death certificates	Meldungen und Listen über verst. Ausländer und Sterbeurkunden
A 3281	x	"	Reports and lists of graves of deceased foreigners	Meldungen und Listen über Gräber verst. Ausländer
A 3282	x	"	Lists of marriages of foreigners in Germany and marriage certificates	Listen über Eheschliessungen von Ausländern in Deutschland und Heiratsurkunden
A 3283	x	"	Lists of children of foreigners born in Germany and birth certificates	Listen über Kinder von Ausländern geboren in Deutschland und Geburtsurkunden
A 3284	x	"	Lists of foreign workers employed; compiled by officials and firms	Listen beschäftigter Fremdar- beiter, aufgestellt von Behör- den und Firmen

Faint, illegible text, possibly bleed-through from the reverse side of the page. The text is arranged in several horizontal lines across the top half of the page. A metal fastener or clip is visible on the left edge of the page.

U.S. - Zone
Amerikanische Zone

Item No Ggstd.Nr.	Folder or Bundle Ordner oder Bund	District Kreis	Subject	Betreff
A 3285	x	LK Obertaunus	Lists of foreign workers employed; compiled by officials and firms	Listen beschäftigter Fremdarbeiter, aufgestellt von Behörden und Firmen
A 3286	x	"	"	"
A 3287	x	"	Reports concerning left property of foreigners	Meldungen über zurückgelassenes Eigentum von Ausländern
A 3288	x	"	Lists and medical records of foreigners hospitalized	Listen und Krankenpapiere ausl. Krankenhauspatienten
A 3289	x	"	"	"
A 3290	x	"	Lists and records of foreigners registered by courts, prisons and authorities	Listen und Unterlagen über Ausländer, die durch Gerichte, Strafanstalten und Polizeibehörden erfasst wurden
A 3291	x	"	Lists of foreign members of sick-funds	Listen ausl. Krankenkassen-Mitglieder
A 3292	x	SK Offenbach/M	Official lists of conc.-, foreign worker- and PoW -camps	Amtl. Listen von Konz-, Fremdarbeiter- und Kgf.-Lagern
A 3293	x	"	Lists concerning residence of DP's	DP - Aufenthaltslisten
A 3294	x	"	Reports and lists of deceased foreigners and death certificates	Meldungen und Listen über verst. Ausländer und Sterbekunden

Item No Ggstd.Nr.	Folder or Bundle Ordner oder Bund	District Kreis	Subject	Betreff
A 3295	x	SK Offenbach/M	Reports and lists of graves of deceased foreigners	Meldungen und Listen über Gräber verst.Ausländer
A 3296	x	"	Lists of marriages of foreigners in Germany and marriage certificates	Listen über Eheschliessungen von Ausländern in Deutschland und Heiratsurkunden
A 3297	x	"	Lists of children of foreigners born in Germany and birth certificates	Listen über Kinder von Ausländern geboren in Deutschland und Geburtsurkunden
A 3298	x	"	Lists of foreign workers employed; compiled by officials and firms	Listen beschäftigter Fremdarbeiter, aufgestellt von Behörden und Firmen
A 3299	x	"	"	"
A 3300	x	"	"	"
A 3301	x	"	"	"
A 3302	x	"	"	"
A 3303	x	"	"	"
A 3304	x	"	"	"
A 3305	x	"	Reports concerning left property of foreigners	Meldungen über zurückgelassenes Eigentum von Ausländern
A 3306	x	"	Lists and medical records of foreigners hospitalized	Listen und Krankenpapiere ausl. Krankenhauspatienten

U.S. - Zone
Amerikanische Zone

Item No Ggstd.Nr.	Folder or Bundle Ordner oder Band	District Kreis	Subject	Betreff
A 3307	x	SK Offenbach/M	Lists and records of foreigners registered by courts, prisons and police authorities	Listen und Unterlagen über Ausländer, die durch Gerichte, Strafanstalten und Polizeibehörden erfasst wurden
A 3308	x	"	Lists of foreign members of sickfunds	Listen ausl. Krankenkassen - Mitglieder
A 3309	x	"	"	"
A 3310	x	LK Offenbach/M	Official lists of conc.-, foreign worker- and POW -camps	Amtl. Listen von Konz-, Fremd- arbeiter- und Kgf.-Lagern
A 3311	x	"	Lists concerning residence of DP's	DP - Aufenthaltslisten
A 3312	x	"	Reports and lists of deceased foreigners and death certificates	Meldungen und Listen über verst. Ausländer und Sterbeurkunden
A 3313	x	"	Reports and lists of graves of deceased foreigners	Meldungen und Listen über Gräber verst. Ausländer
A 3314	x	"	Lists of marriages of foreigners in Germany and marriage certificates	Listen über Eheschliessungen von Ausländern in Deutschland und Heiratsurkunden
A 3315	x	"	Lists of children of foreigners born in Germany and birth certificates	Listen über Kinder von Ausländern geboren in Deutschland und Geburtsurkunden

Page No.	Page Title	Page No.	Page Title
101	...	102	...
103	...	104	...
105	...	106	...
107	...	108	...
109	...	110	...
111	...	112	...
113	...	114	...
115	...	116	...
117	...	118	...
119	...	120	...

U.S. - Zone
Amerikanische Zone

Item No Ggstd.Nr.	Folder or Bundle Ordner oder Bund	District Kreis	Subject	Betreff
A 3316	x	LK Offenbach/M	Lists of foreign workers employed; compiled by officials and firms	Listen beschäftigter Fremdarbeiter, aufgestellt von Behörden und Firmen
A 3317	x	"	"	"
A 3318	x	"	"	"
A 3319	x	"	Reports concerning left property of foreigners	Meldungen über zurückgelassenes Eigentum von Ausländern
A 3320	x	"	Lists and medical records of foreigners hospitalized	Listen und Krankenpapiere ausl. Krankenhauspatienten
A 3321	x	"	Lists and records of foreigners registered by court, prisons and police authorities	Listen und Unterlagen über Ausländer, die durch Gerichte, Strafanstalten und Polizeibehörden erfasst wurden
A 3322	x	"	Lists of foreign members of sickfunds	Listen ausl. Krankenkassen - Mitgliedern
A 3323	x	LK Rheingau	Official lists of conc., foreign worker- and PoW -camps	Antl. Listen von Konz., Fremdarbeiter und Kgf.-Lagern
A 3324	x	"	Lists concerning residence of DP's	DP -Aufenthaltslisten
A 3325	x	"	Reports and lists of deceased foreigners and death certificates	Meldungen und Listen über verst. Ausländer und Sterbeurkunden

No.	Name	Age	Sex	Profession	Religion	Marital Status	Place of Birth	Parents	Children
1	John Smith	45	M	Farmer	Methodist	Married	USA	John & Mary	5
2	Mary Jones	35	F	Teacher	Baptist	Single	USA	Robert & Elizabeth	2
3	James Brown	55	M	Merchant	Presbyterian	Married	USA	William & Susan	3
4	Elizabeth White	25	F	Homemaker	Methodist	Married	USA	Thomas & Ann	1
5	Robert Green	60	M	Retired	Episcopal	Widowed	USA	Henry & Catherine	4
6	Sarah Black	40	F	Widow	Methodist	Widowed	USA	George & Rebecca	2
7	William Gray	30	M	Student	Baptist	Single	USA	Charles & Sarah	0
8	Anna King	50	F	Homemaker	Methodist	Married	USA	David & Mary	3
9	Thomas Lee	20	M	Student	Presbyterian	Single	USA	John & Elizabeth	0
10	Elizabeth Hall	65	F	Widow	Methodist	Widowed	USA	Richard & Anne	5

U.S. - Zone
Amerikanische Zone

Item No Ggstd.Nr.	Folder or Bundle Ordner oder Bund	District Kreis	Subject	Betreff
A 3326	x	LK Rheingau	Reports and lists of graves of deceased foreigners	Meldungen und Listen über Gräber verst-Ausländer
A 3327	x	"	Lists of marriages of foreigners in Germany and marriage certificates	Listen über Eheschliessungen von Ausländern in Deutschland und Heiratsurkunden
A 3328	x	"	Lists of children of foreigners born in Germany and birth certificates	Listen über Kinder von Ausländern geboren in Deutschland und Geburtsurkunden
A 3329	x	"	Lists of foreign workers employed; compiled by officials and firms	Listen beschäftigter Fremdarbeiter, aufgestellt von Behörden und Firmen
A 3330	x	"	"	"
A 3331	x	"	"	"
A 3332	x	"	"	"
A 3333	x	"	"	"
A 3334	x	"	Reports concerning left property of foreigners	Meldungen über zurückgelassenes Eigentum von Ausländern
A 3335	x	"	Lists and medical records of foreigners hospitalized	Listen und Krankenpapiere ausl. Krankenhauspatienten
A 3336	x	"	Lists and records of foreigners registered by courts, prisons and police authorities	Listen und Unterlagen über Ausländer, die durch Gerichte, Strafanstalten und Polizeibehörden erfasst wurden

Item No Ggstd.Nr.	Folder or Bundle Ordner oder Bund	District Kreis	Subject	Betreff
A 3337	x	LK Rheingau	Lists of foreign members of sick-funds	Listen ausl.Krankenkassen - Mitglieder
A 3338	x	LK Rotenburg	Official lists of conc.--,foreign worker- and POW -camps	Amtl.Listen von Konz.--,Fremdarbeiter- und Kgf.-Lagern
A 3339	x	"	Lists concerning residence of DP's	DP - Aufenthaltslisten
A 3340	x	"	Reports and lists of deceased foreigners and death certificates	Meldungen und Listen über verst.Ausländer und Sterbeurkunden
A 3341	x	"	Reports and lists of graves of deceased foreigners	Meldungen und Listen über Gräber verst.Ausländer
A 3342	x	"	Lists of marriages of foreigners in Germany and marriage certificates	Listen über Eheschliessungen von Ausländern in Deutschland und Heiratsurkunden
A 3343	x	"	Lists of children of foreigners born in Germany and birth certificates	Listen über Kinder von Ausländern geboren in Deutschland und Geburtsurkunden
A 3344	x	"	Lists of foreign workers employed; compiled by officials and firms	Listen beschäftigter Fremdarbeiter, aufgestellt von Behörden und Firmen
A 3345	x	"	"	"
A 3346	x	"	"	"

Date	Description	Amount
1880-01-01	Balance forward	100.00
1880-01-15	Received from A. B. C.	50.00
1880-02-01	Paid to D. E. F.	25.00
1880-02-15	Received from G. H. I.	75.00
1880-03-01	Paid to J. K. L.	30.00
1880-03-15	Received from M. N. O.	60.00
1880-04-01	Paid to P. Q. R.	40.00
1880-04-15	Received from S. T. U.	80.00
1880-05-01	Paid to V. W. X.	20.00
1880-05-15	Received from Y. Z. A.	90.00
1880-06-01	Paid to B. C. D.	15.00
1880-06-15	Received from E. F. G.	55.00
1880-07-01	Paid to H. I. J.	35.00
1880-07-15	Received from K. L. M.	70.00
1880-08-01	Paid to N. O. P.	25.00
1880-08-15	Received from Q. R. S.	85.00
1880-09-01	Paid to T. U. V.	45.00
1880-09-15	Received from W. X. Y.	65.00
1880-10-01	Paid to Z. A. B.	30.00
1880-10-15	Received from C. D. E.	95.00
1880-11-01	Paid to F. G. H.	20.00
1880-11-15	Received from I. J. K.	75.00
1880-12-01	Paid to L. M. N.	40.00
1880-12-15	Received from O. P. Q.	80.00
1880-12-31	Balance forward	100.00

U.S. - Zone
Amerikanische Zone

Item No Ggstd.Nr.	Folder or Bundle Ordner oder Bund	District Kreis	Subject	Betreff
A 3347	x	LK Rotenburg	Reports concerning left property of foreigners	Meldungen über zurückgelassenes Eigentum von Ausländern
A 3348	x	"	Lists and medical records of foreigners hospitalized	Listen und Krankenpapiere ausl. Krankenhauspatienten
A 3349	x	"	Lists and records of foreigners registered by courts, prisons and police authorities	Listen und Unterlagen über Ausländer, die durch Gerichte, Strafanstalten und Polizeibehörden erfasst wurden
A 3350	x	"	Lists of foreign members of sick-funds	Listen ausl. Krankenkassen - Mitglieder
A 3351	x	IK Schlüchtern	Official lists of conc.-, foreign worker- and POW camps	Amtl. Listen von Konz.-, Fremd- arbeiter- und Kgf.-Lagern
A 3352	x	"	Lists concerning residence of DP's	DP -Aufenthaltslisten
A 3353	x	"	Reports and lists of deceased foreigners and death certificates	Meldungen und Listen über verst. Ausländer und Sterbeurkunden
A 3354	x	"	Reports and lists of graves of deceased foreigners	Meldungen und Listen über Gräber verst. Ausländer
A 3355	x	"	Lists of marriages of foreigners in Germany and marriage certificates	Listen über Eheschliessungen von Ausländern in Deutschland und Heiratsurkunden

Year	Country	Value	Percentage
1914	Germany	1,000,000,000	100%
1913	Germany	950,000,000	100%
1912	Germany	900,000,000	100%
1911	Germany	850,000,000	100%
1910	Germany	800,000,000	100%
1909	Germany	750,000,000	100%
1908	Germany	700,000,000	100%
1907	Germany	650,000,000	100%
1906	Germany	600,000,000	100%
1905	Germany	550,000,000	100%
1904	Germany	500,000,000	100%
1903	Germany	450,000,000	100%
1902	Germany	400,000,000	100%
1901	Germany	350,000,000	100%
1900	Germany	300,000,000	100%
1899	Germany	250,000,000	100%
1898	Germany	200,000,000	100%
1897	Germany	150,000,000	100%
1896	Germany	100,000,000	100%
1895	Germany	50,000,000	100%
1894	Germany	0	0%

Item No Ggstd.Nr.	Folder or Bundle Ordner oder Bund	District Kreis	Subject	Betreff
A 3356	x	LK Schlüchtern	Lists of children of foreigners born in Germany and birth certificates	Listen über Kinder von Ausländern geboren in Deutschland und Geburtsurkunden
A 3357	x	"	Lists of foreign workers employed; compiled by officials and firms	Listen beschäftigter Fremdarbeiter, aufgestellt von Behörden und Firmen
A 3358	x	"	"	"
A 3359	x	"	"	"
A 3360	x	"	"	"
A 3361	x	"	"	"
A 3362	x	"	Reports concerning left property of foreigners	Meldungen über zurückgelassenes Eigentum von Ausländern
A 3363	x	"	Lists and medical records of foreigners hospitalized	Listen und Krankenpapiere ausl. Krankenhauspatienten
A 3364	x	"	Lists and records of foreigners registered by courts, prisons and police authorities	Listen und Unterlagen über Ausländer, die durch Gerichte, Strafanstalten und Polizeibehörden erfasst wurden
A 3365	x	"	Lists of foreign members of sickfunds	Listen ausl. Krankenkassen - Mitglieder

Item No Ggstd.Nr.	Folder or Bundle Ordner oder Bund	District Kreis	Subject	Betreff
A 3366	x	LK Untertaunus	Official lists of conc.-,foreign worker- and PoW -camps	Amtl.Listen von Konz-,Fremd- arbeiter- und Kgf.-Lagern
A 3367	x	"	List concerning residence of DP's	DP - Aufenthaltslisten
A 3368	x	"	Reports and lists of deceased foreigners and death certifica- tes	Meldungen und Listen über verst.Ausländer und Sterbe- urkunden
A 3369	x	"	Reports and lists of graves of deceased foreigners	Meldungen und Listen über Gräber verst.Ausländer
A 3370	x	"	Lists of marriages of foreigners in Germany and marriage certifi- cates	Listen über Eheschliessungen von Ausländern in Deutschland und Heiratsurkunden
A 3371	x	"	Lists of children of foreigners born in Germany and birth certi- ficates	Listen über Kinder von Aus- ländern geboren in Deutsch- land und Geburtsurkunden
A 3372	x	"	Lists of foreign workers employ- ed; compiled by officials and firms	Listen beschäftigter Fremd- arbeiter,aufgestellt von Behörden und Firmen
A 3373	x	"	"	"
A 3374	x	"	"	"
A 3375	x	"	Reports concerning left property of foreigners	Meldungen über zurückgelas- senes Eigentum von Ausländern

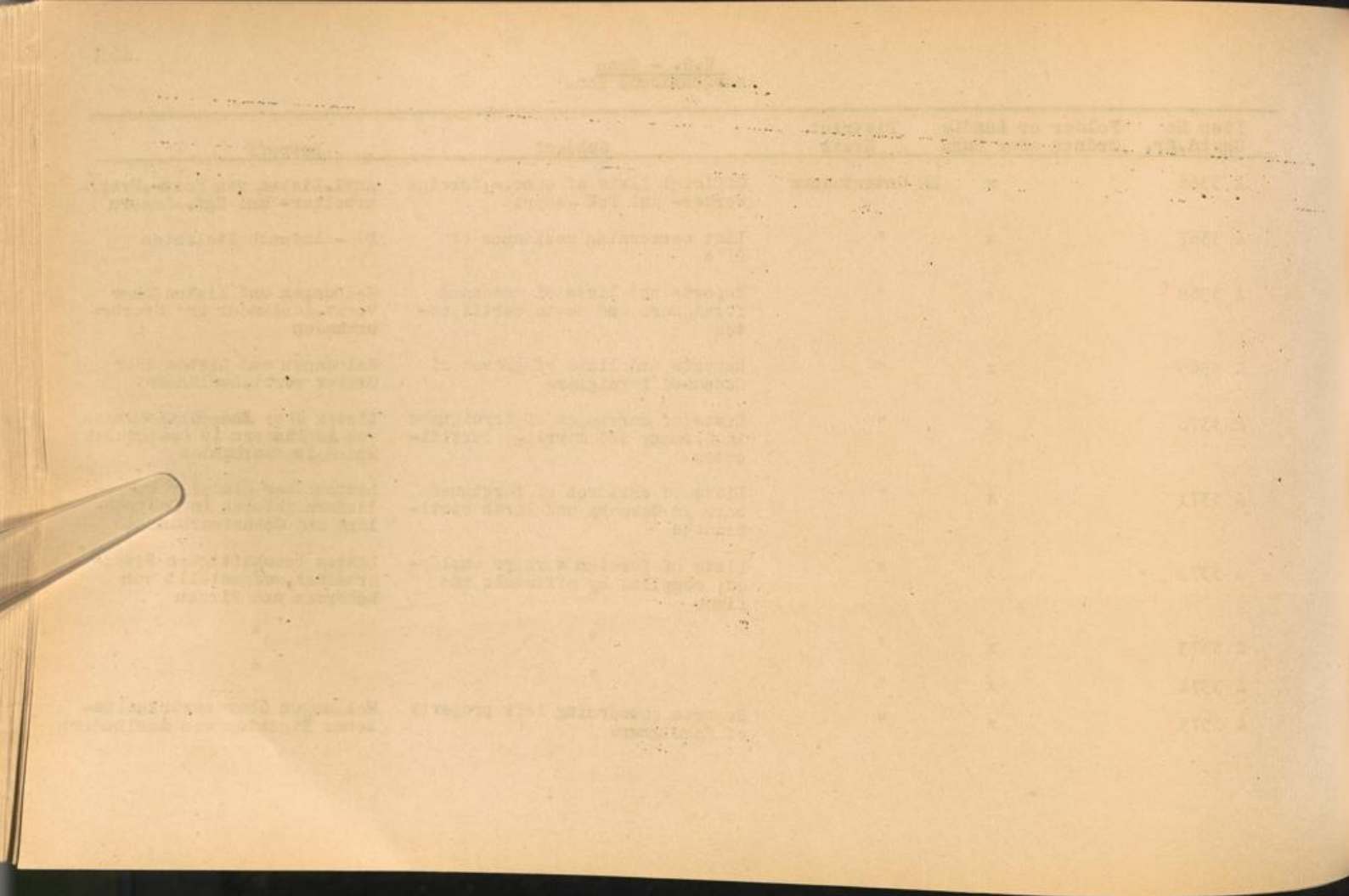

Item No Ggstd.Nr.	Folder or Bundle Ordner oder Band	District Kreis	Subject	Betreff
A 3376	x	LK Untertaunus	Lists and medical records of foreigners hospitalized	Listen und Krankenpapiere ausl. Krankenhauspatienten
A 3377	x	"	Lists and records of foreigners registered by courts, prisons and police authorities	Listen und Unterlagen über Ausländer, die durch Gerichte, Strafanstalten und Polizeibehörden erfasst wurden
A 3378	x	"	Lists of foreign members of sickfunds	Listen ausl. Krankenkassen - Mitglieder
A 3379	x	LK Usingen	Official lists of conc.-, foreign worker- and PoW -camps	Amtl. Listen von Konz.-, Fremdarbeiter und Kgf.-Lagern
A 3380	x	"	Lists concerning residence of DP's	DP -Aufenthaltslisten
A 3381	x	"	Reports and lists of deceased foreigners and death certificates	Meldungen und Listen über verst. Ausländer und Sterbeurkunden
A 3382	x	"	Reports and lists of graves of deceased foreigners	Meldungen und Listen über Gräber verst. Ausländer
A 3383	x	"	Lists of marriages of foreigners in Germany and marriage certificates	Listen über Eheschliessungen von Ausländern in Deutschland und Heiratsurkunden
A 3384	x	"	Lists of children of foreigners born in Germany and birth certificates	Listen über Kinder von Ausländern geboren in Deutschland und Geburtsurkunden

Serial	Description	Quantity	Unit	Remarks
1
2
3
4
5
6
7
8
9
10



Item No Ggstd.Nr.	Folder or Bundle Ordner oder Bund	District Kreis	Subject	Betreff
A 3385	x	LK Usingen	Lists of foreign workers employed; compiled by officials and firms	Listen beschäftigter Fremdarbeiter, aufgestellt von Behörden und Firmen
A 3386	x	"	Reports concerning left property of foreigners	Meldungen über zurückgelassenes Eigentum von Ausländern
A 3387	x	"	Lists and medical records of foreigners hospitalized	Listen und Krankenpapiere ausl. Krankenhauspatienten
A 3388	x	"	Lists and records of foreigners registered by courts, prisons and police authorities	Listen und Unterlagen über Ausländer, die durch Gerichte, Strafanstalten und Polizeibehörden erfasst wurden
A 3389	x	"	Lists of foreign members of sick-funds	Listen ausl. Krankenkassen - Mitglieder
A 3390	x	LK Waldeck	Official lists of conc.-, foreign worker- and PoW -camps	Amtl. Listen von Konz.-, Fremd-arbeiter- und Kgf.-Lagern
A 3391	x	"	Lists concerning residence of DP's	DP - Aufenthaltslisten
A 3392	x	"	Reports and lists of deceased foreigners and death certificates	Meldungen und Listen über verst. Ausländer und Sterbeurkunden
A 3393	x	"	Reports and lists of graves of deceased foreigners	Meldungen und Listen über Gräber verst. Ausländer

Item No.	Volume or Serial	Number	Author	Title
12301			U.S. Bureau of Pharmacy	Manual of pharmacy practice
12302			U.S. Bureau of Pharmacy	Pharmaceuticals and their uses
12303			U.S. Bureau of Pharmacy	Pharmaceuticals and their uses
12304			U.S. Bureau of Pharmacy	Pharmaceuticals and their uses
12305			U.S. Bureau of Pharmacy	Pharmaceuticals and their uses
12306			U.S. Bureau of Pharmacy	Pharmaceuticals and their uses
12307			U.S. Bureau of Pharmacy	Pharmaceuticals and their uses
12308			U.S. Bureau of Pharmacy	Pharmaceuticals and their uses
12309			U.S. Bureau of Pharmacy	Pharmaceuticals and their uses
12310			U.S. Bureau of Pharmacy	Pharmaceuticals and their uses

U.S. - Zone
Amerikanische Zone

Item No Ggstd.Nr.	Folder or Bundle Ordner oder Band	District Kreis	Subject	Betreff
A 3394	x	IK Waldeck	Lists of marriages of foreigners in Germany and marriage certificates	Listen über Eheschliessungen von Ausländern in Deutschland und Heiratsurkunden
A 3395	x	"	Lists of children of foreigners born in Germany and birth certificates	Listen über Kinder von Ausländern geboren in Deutschland und Geburtsurkunden
A 3396	x	"	Lists of foreign workers employed; compiled by officials and firms	Listen beschäftigter Fremdarbeiter, aufgestellt von Behörden und Firmen
A 3397	x	"	"	"
A 3398	x	"	"	"
A 3399	x	"	"	"
A 3400	x	"	Reports concerning left property of foreigners	Meldungen über zurückgelassenes Eigentum von Ausländern
A 3401	x	"	Lists and medical records of foreigners hospitalized	Listen und Krankenpapiere ausl. Krankenhauspatienten
A 3402	x	"	Lists and records of foreigners registered by courts, prisons and police authorities	Listen und Unterlagen über Ausländer, die durch Gerichte, Strafanstalten und Polizeibehörden erfasst wurden
A 3403	x	"	Lists of foreign members of sick-funds	Listen ausl. Krankenkassen - Mitglieder

Item No Ggstd.Nr.	Folder or Bundle Ordner oder Bund	District Kreis	Subject	Betreff
A 3404	x	LK Wetzlar	Official lists of conc., foreign worker- and POW -camps	Amtl. Listen von Konz., Fremdarbeiter- und Kgf.-Lagern
A 3405	x	"	Lists concerning residence of DP's	DP - Aufenthaltslisten
A 3406	x	"	Reports and lists of deceased foreigners and death certificates	Meldungen und Listen über verst. Ausländern und Sterbeurkunden
A 3407	x	"	Reports and lists of graves of deceased foreigners	Meldungen und Listen über Gräber verst. Ausländer
A 3408	x	"	Lists of marriages of foreigners in Germany and marriage certificates	Listen über Eheschliessungen von Ausländern in Deutschland und Heiratsurkunden
A 3409	x	"	Lists of children of foreigners born in Germany and birth certificates	Listen über Kinder von Ausländern geboren in Deutschland und Geburtsurkunden
A 3410	x	"	Lists of foreign workers employed; compiled by officials and firms	Listen beschäftigter Fremdarbeiter, aufgestellt von Behörden und Firmen
A 3411	x	"	"	"
A 3412	x	"	"	"
A 3413	x	"	Lists and records of foreigners registered by courts, prisons and police authorities	Listen und Unterlagen über Ausländer, die durch Gerichte, Strafanstalten und Polizeibehörden erfasst wurden

Year	Month	Day	Event
1870	Jan	1	...
1870	Jan	2	...
1870	Jan	3	...
1870	Jan	4	...
1870	Jan	5	...
1870	Jan	6	...
1870	Jan	7	...
1870	Jan	8	...
1870	Jan	9	...
1870	Jan	10	...
1870	Jan	11	...
1870	Jan	12	...
1870	Jan	13	...
1870	Jan	14	...
1870	Jan	15	...
1870	Jan	16	...
1870	Jan	17	...
1870	Jan	18	...
1870	Jan	19	...
1870	Jan	20	...
1870	Jan	21	...
1870	Jan	22	...
1870	Jan	23	...
1870	Jan	24	...
1870	Jan	25	...
1870	Jan	26	...
1870	Jan	27	...
1870	Jan	28	...
1870	Jan	29	...
1870	Jan	30	...
1870	Jan	31	...

U.S. - Zone
Amerikanische Zone

Item No Ggstd.Nr.	Folger or Bundle Ordner oder Bund	District Kreis	Subject	Betreff
A 3414	x	SK Wiesbaden	Official lists of conc.-, foreign worker- and PoW -camps	Amtl. Listen von Konz.-, Fremd- arbeiter- und Kgf.-Lagern
A 3415	x	"	Lists concerning residence of DP's	DP - Aufenthaltslisten
A 3416	x	"	Reports and lists of deceased foreigners and death certificates	Meldungen und Listen über verst. Ausländer und Sterbeurkunden
A 3417	x	"	Reports and lists of graves of deceased foreigners	Meldungen und Listen über Gräber verst. Ausländer
A 3418	x	"	Lists of marriages of foreigners in Germany and marriage certificates	Listen über Eheschließungen von Ausländern in Deutschland und Heiratsurkunden
A 3419	x	"	Lists of children of foreigners born in Germany and birth certificates	Listen über Kinder von Ausländern geboren in Deutschland und Geburtsurkunden
A 3420	x	"	Lists of foreign workers employed; compiled by officials and firms	Listen beschäftigter Fremdarbeiter, aufgestellt von Behörden und Firmen
A 3421	x	"	"	"
A 3422	x	"	"	"
A 3423	x	"	"	"
A 3424	x	"	Reports concerning left property of foreigners	Meldungen über zurückgelassenes Eigentum von Ausländern

Item No Ggstd.Nr.	Folder or Ordner oder	Bundle Bund	District Kreis	Subject	Betreff
A 3425	x		SK Wiesbaden	Lists and medical records of foreigners hospitalized	Listen und Krankenpapiere ausl. Krankenhauspatienten
A 3426	x		"	"	"
A 3427	x		"	"	"
A 3428	x		"	Lists and records of foreigners registered by courts, prisons and police authorities	Listen und Unterlagen über Ausländer, die durch Gerichte, Strafanstalten und Polizeibehörden erfasst wurden
A 3429	x		"	"	"
A 3430	x		"	Lists of foreign members of sickfunds	Listen ausl. Krankenkassen - Mitglieder
A 3431	x		LK Witzhausen	Official lists of conc., foreign worker- and POW -camps	Amtl. Listen von Konz., Fremdarbeiter- und Kgf.-Lagern
A 3432	x		"	Lists concerning residence of DP's	DP - Aufenthaltslisten
A 3433	x		"	Reports and lists of deceased foreigners and death certificates	Meldungen und Listen über verst. Ausländer und Sterbeurkunden
A 3434	x		"	Reports and lists of graves of deceased foreigners	Meldungen und Listen über Gräber verst. Ausländer

The first part of the report deals with the general conditions of the country and the progress of the work during the year. It is followed by a detailed account of the various expeditions and the results obtained. The report concludes with a summary of the work done and a list of the names of the persons who have taken part in it.

The second part of the report deals with the results of the various expeditions. It is divided into several sections, each dealing with a different expedition. The first section deals with the expedition to the north, the second with the expedition to the south, and the third with the expedition to the west. Each section contains a detailed account of the route taken, the difficulties encountered, and the results obtained.

The third part of the report deals with the results of the various expeditions. It is divided into several sections, each dealing with a different expedition. The first section deals with the expedition to the north, the second with the expedition to the south, and the third with the expedition to the west. Each section contains a detailed account of the route taken, the difficulties encountered, and the results obtained.

The fourth part of the report deals with the results of the various expeditions. It is divided into several sections, each dealing with a different expedition. The first section deals with the expedition to the north, the second with the expedition to the south, and the third with the expedition to the west. Each section contains a detailed account of the route taken, the difficulties encountered, and the results obtained.

Item No Ggstd.Nr.	Folder or Bundle Ordner oder Bund	District Kreis	Subject	Betreff
A 3435	x	LK Witzenhausen	Lists of marriages of foreigners in Germany and marriage certificates	Listen über Eheschliessungen von Ausländern in Deutschland und Heiratsurkunden
A 3436	x	"	Lists of children of foreigners born in Germany and birth certificates	Listen über Kinder von Ausländern geboren in Deutschland und Geburtsurkunden
A 3437	x	"	Lists of foreign workers employed; compiled by officials and firms	Listen beschäftigter Fremdarbeiter, aufgestellt von Behörden und Firmen
A 3438	x	"	"	"
A 3439	x	"	"	"
A 3440	x	"	"	"
A 3441	x	"	"	"
A 3442	x	"	"	"
A 3443	x	"	"	"
A 3444	x	"	Reports concerning left property of foreigners	Meldungen über zurückgelassenes Eigentum von Ausländern
A 3445	x	"	Lists and medical records of foreigners hospitalized	Listen und Krankenpapiere ausl. Krankenhauspatienten
A 3446	x	"	Lists and records of foreigners registered by courts, prisons and police authorities	Listen und Unterlagen über Ausländer, die durch Gerichte, Strafanstalten und Polizeibehörden erfasst wurden

Name	Address	Occupation	Remarks
John Smith	123 Main St	Farmer	...
Mary Jones	456 Elm St	Teacher	...
Robert Brown	789 Oak St	Merchant	...
Elizabeth White	101 Pine St	Homemaker	...
James Green	202 Cedar St	Blacksmith	...
Sarah Black	303 Birch St	Dressmaker	...
William Gray	404 Walnut St	Carpenter	...
Ann Miller	505 Spruce St	Widow	...
George Taylor	606 Ash St	Physician	...

U.S. - Zone
Amerikanische Zone

Item No Ggstd.Nr.	Folder or Bundle Ordner oder Band	District Kreis	Subject	Betreff
A 3447	x	LK Witzenhausen	Lists of foreign members of sickfunds	Listen ausl.Krankenkassen - Mitglieder
A 3448	x	"	"	"
A 3449	x	LK Wolfhagen	Official lists of conc.-, foreign worker- and POW -camps	Amtl.Listen von Konz.-,Fremdarbeiter- und Kgf.-Lagern
A 3450	x	"	Lists concerning residence of DP's	DP - Aufenthaltlisten
A 3451	x	"	Reports and lists of deceased foreigners and death certificates	Meldungen und Listen über verst.Ausländer und Sterberkunden
A 3452	x	"	Reports and lists of graves of deceased foreigners	Meldungen und Listen über Gräber verst.Ausländer
A 3453	x	"	Lists of marriages of foreigners in Germany and marriage certificates	Listen über Eheschliessungen von Ausländern in Deutschland und Heiratsurkunden
A 3454	x	"	Lists of children of foreigners born in Germany and birth certificates	Listen über Kinder von Ausländern geboren in Deutschland und Geburtsurkunden
A 3455	x	"	Lists of foreign workers employed; compiled by officials and firms	Listen beschäftigter Fremdarbeiter, aufgestellt von Behörden und Firmen
A 3456	x	"	Lists and medical records of foreigners hospitalized	Listen und Krankenpapiere ausl.Krankenhauspatienten

Item No Ggstd.Nr.	Folder or Bundle Ordner oder Bund	District Kreis	Subject	Betreff
A 3457	x	LK Wolfhagen	Lists and records of foreigners registered by courts, prisons and police authorities	Listen und Unterlagen über Ausländer, die durch Gerichte, Strafanstalten und Polizeibehörden erfasst wurden
A 3458	x	"	Lists of foreign members of sick-funds	Listen ausl. Krankenkassen - Mitglieder
A 3459	x	LK Ziegen - hain	Official lists of conc., foreign worker- and PoW -camps	Amtl. Listen von Konz., Fremd- arbeiter- und Kgf.-Lagern
A 3460	x	"	Lists concerning residence of DP's	DP -Aufenthaltslisten
A 3461	x	"	Reports and lists of deceased foreigners and death certificates	Meldungen und Listen über verst. Ausländer und Sterbeurkunden
A 3462	x	"	Reports and lists of graves of deceased foreigners	Meldungen und Listen über Gräber verst. Ausländer
A 3463	x	"	Lists of marriages of foreigners in Germany and marriage certificates	Listen über Eheschliessungen von Ausländern in Deutschland und Heiratsurkunden
A 3464	x	"	Lists of children of foreigners born in Germany and birth certificates	Listen über Kinder von Ausländern geboren in Deutschland und Geburtsurkunden

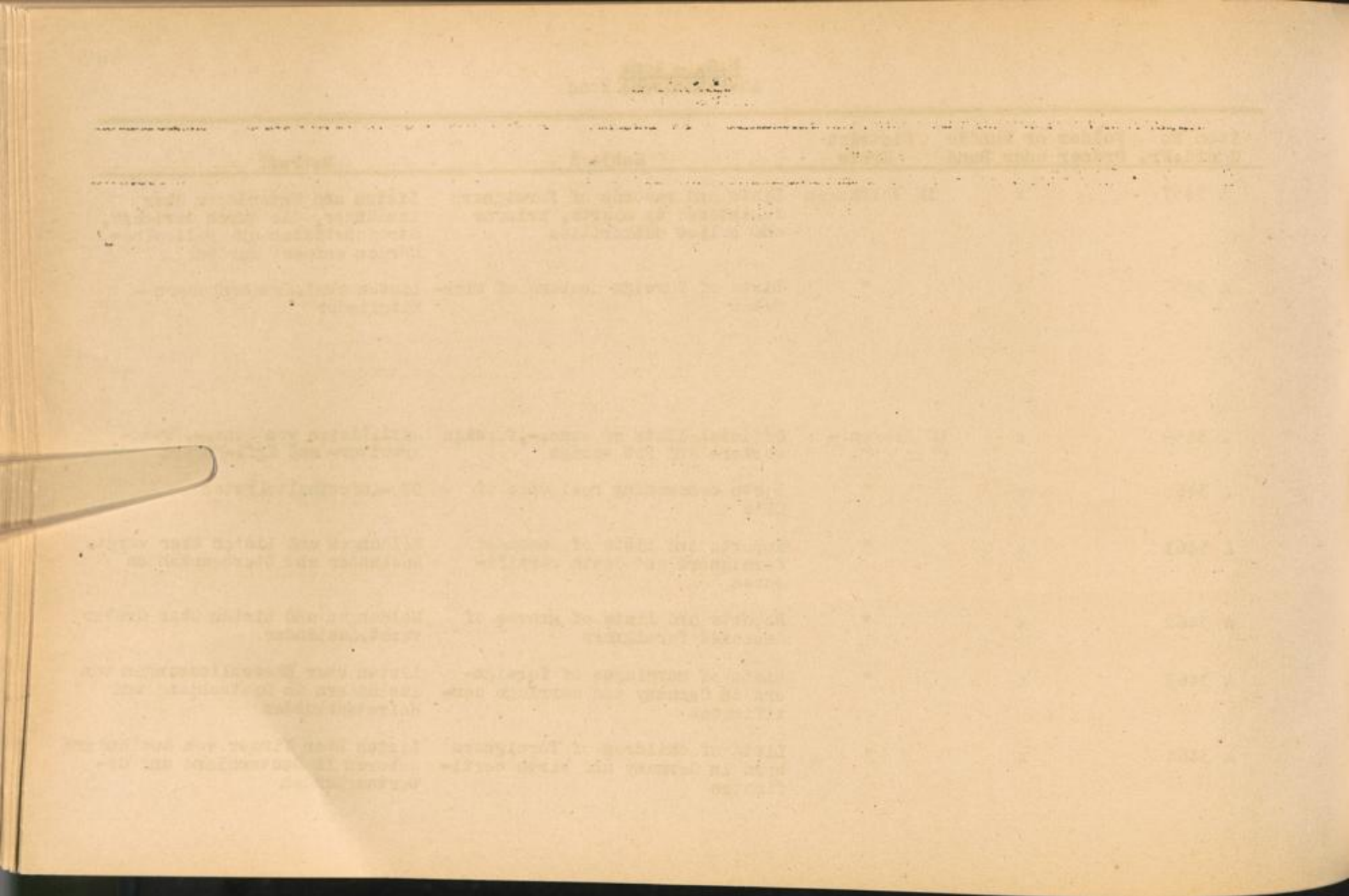

U.S. - Zone
Amerikanische Zone

Item No Ggstd.Nr.	Folder or Bundle Ordner oder Band	District Kreis	Subject	Betreff
A 3465	x	LK Ziegenhain	Lists of foreign workers employed; compiled by officials and firms	Listen beschäftigter Fremdarbeiter, aufgestellt von Behörden und Firmen
A 3466	x	"	"	"
A 3467	x	"	Reports concerning left property of foreigners	Meldungen über zurückgelassenes Eigentum von Ausländern
A 3468	x	"	Lists and medical records of foreigners hospitalized	Listen und Krankenpapiere ausl. Krankenhauspatienten
A 3469	x	"	"	"
A 3470	x	"	Lists and records of foreigners registered by courts, prisons and police authorities	Listen und Unterlagen über Ausländer, die durch Gerichte, Strafanstalten und Polizeibehörden erfasst wurden
A 3471	x	"	"	"
A 3472	x	"	Lists of foreign members of sickfunds	Listen ausl. Krankenkassen - Mitglieder
A 3473	x	-----	Miscellaneous material referring to Greeks	Verschiedenes Material über Griechen

