



COMITÉ INTERNATIONAL DE LA CROIX-ROUGE

SERVICE INTERNATIONAL DE RECHERCHES

3548 Arolsen - République fédérale d'Allemagne

INTERNATIONAL TRACING SERVICE

3548 Arolsen - Federal Republic of Germany

INTERNATIONALER SUCHDIENST

3548 Arolsen - Bundesrepublik Deutschland

Téléphone: Arolsen 434 - Télégrammes: ITS Arolsen

ANALYSE

der

Yad Vashem Meldungen

Eingereicht von den Städten und Gemeinden
der Bundesrepublik in den Jahren
1962 - 1964

Gegenübergestellt den dem ISD bereits vor-
her bekannten Zahlen von Deportierten

INTERNATIONALER
SUCHDIENST

3548 AROLSEN (Waldeck)

Januar 1967

K
A

9/A/139

ITS
Internationaler Suchdienst
Bibliothek: 17 IURK 88: A

3.6.81

ANALYSE DER YAD VASHEM MELDUNGEN

Quellenangabe: Volkszählung vom 16. Juni 1933, Statistik des Deutschen Reichs,
Band 451/3, Seite 36 - 40
Verlag für Sozialpolitik, Wirtschaft und Statistik, Paul Schmidt,
Berlin SW 68, Berlin 1936

Volkszählung vom 17. Mai 1939, Statistik des Deutschen Reichs,
Band 552/4, Seite 10 - 39
Verlag für Sozialpolitik, Wirtschaft und Statistik, Paul Schmidt,
Berlin SW 68, Berlin 1944

Gebietseinteilung nach dem Stande vom 17.5.1939

Datum:	1	2	3	4	5	6	7
	Juden (1933 ausschliess- lich Glau- bensjuden)	Mischlinge I. Grades	Mischlinge II. Grades	Zahl der aus Gestapo-Berei- chen des Reichs deportierten Juden 1941 - 1945 (dem ISD nament- lich bekannt)	Namentliche Zahl der Orte, die Meldungen abgegeben haben	Depor- tierte Juden	Wohnhaft gewesene Juden

Reichsgebiet

16. 6.1933	499 682*						
17. 5.1939	330 539**	71 126**	41 456**				
1. 5.1941	168 972***			88 661			
1.10.1941	163 696***			Altes Reichsgebiet (Einschl. der 6 802 von Baden-Württemberg, Okt. 1940, nach Süd- frankreich Deportierten)			
1. 1.1942	131 823***						
1. 1.1943	51 257***						
1. 4.1943	31 807***						
1. 9.1944	14 574***						

* Ohne Saarland

** Gebietsstand vom 17.5.1939 ohne Memelland - Juden im Sinne der Nürnberger Gesetze

*** Juden im Sinne der Nürnberger Gesetze, Quelle: Statistik des Deutschen Reichs,
Band 552, Heft 4, Seite 10, Aus Bruno Blau: "Das Ausnahmerecht für die Juden in Deutschland
1933 - 1945", Verlag Allgemeine Wochenzeitung
der Juden in Deutschland, Düsseldorf 1954.

Stadt Berlin

16. 6.1933	160 564						
17. 5.1939	82 457	18 145	8 971	43 617	--	--	--

VERZEICHNIS DER VERFAHRENSGEBÜHREN

Die Gebühren für die verschiedenen Verfahren sind in der nachstehenden Tabelle angegeben. Die Gebühren sind in Reichsmark (RM) angegeben. Die Gebühren für die verschiedenen Verfahren sind in der nachstehenden Tabelle angegeben. Die Gebühren sind in Reichsmark (RM) angegeben.

Die Gebühren sind in Reichsmark (RM) angegeben.

Verfahren	Gebühr (RM)
Verfahren A	100,00
Verfahren B	200,00
Verfahren C	300,00
Verfahren D	400,00
Verfahren E	500,00
Verfahren F	600,00
Verfahren G	700,00
Verfahren H	800,00
Verfahren I	900,00
Verfahren J	1000,00

VERZEICHNIS DER VERFAHRENSGEBÜHREN

Die Gebühren für die verschiedenen Verfahren sind in der nachstehenden Tabelle angegeben. Die Gebühren sind in Reichsmark (RM) angegeben. Die Gebühren für die verschiedenen Verfahren sind in der nachstehenden Tabelle angegeben. Die Gebühren sind in Reichsmark (RM) angegeben.

Die Gebühren sind in Reichsmark (RM) angegeben.

VERZEICHNIS DER VERFAHRENSGEBÜHREN

Verfahren	Gebühr (RM)
Verfahren A	100,00
Verfahren B	200,00
Verfahren C	300,00
Verfahren D	400,00
Verfahren E	500,00
Verfahren F	600,00
Verfahren G	700,00
Verfahren H	800,00
Verfahren I	900,00
Verfahren J	1000,00

Datum:	1 Juden (1933 ausschliess- lich Glau- bensjuden)	2 Mischlinge I. Grades	3 Mischlinge II. Grades	4 Zahl der aus Gestapo-Berei- chen des Reichs deportierten Juden 1941 - 1945 (dem ISD nament- lich bekannt)	5 Namentliche Zahl der Orte, die Meldungen abgegeben haben	6 Meldungen für Yad Vashem Depor- tierte Juden	7 Wohnhaft gewesene Juden
--------	-----------------------------------------------------------------	------------------------------	-------------------------------	-------------------------------------------------------------------------------------------------------------------------------------	------------------------------------------------------------------------------	------------------------------------------------------------	------------------------------------

Provinz Schleswig-Holstein = Reg. Bez. Schleswig

16. 6.1933	3 625						
17. 5.1939	755	473	514	--	14	160	1 045

Hansestadt Hamburg

16. 6.1933	16 973						
17. 5.1939	9 943	4 187	3 143	6 596	1	6 022	--

Land Bremen

16. 6.1933	1 438						
17. 5.1939	722*	352*	281*	--	2	695	702

* Der am 1. November 1939 erfolgte Gebietsaustausch zwischen der Provinz Hannover (Reg. Bez. Stade) und dem Land Bremen ist bereits berücksichtigt.

Land Oldenburg

16. 6.1933	841						
17. 5.1939	365	167	199	--	15	49	937

Land Braunschweig

16. 6.1933	1 174						
17. 5.1939	433	148	171	--	184	43	267

The following is a list of the names of the persons who have been appointed to the various positions in the office of the Secretary of the State of New York, for the term ending on the 31st day of December, 1907.

The following is a list of the names of the persons who have been appointed to the various positions in the office of the Secretary of the State of New York, for the term ending on the 31st day of December, 1907.

The following is a list of the names of the persons who have been appointed to the various positions in the office of the Secretary of the State of New York, for the term ending on the 31st day of December, 1907.

The following is a list of the names of the persons who have been appointed to the various positions in the office of the Secretary of the State of New York, for the term ending on the 31st day of December, 1907.

The following is a list of the names of the persons who have been appointed to the various positions in the office of the Secretary of the State of New York, for the term ending on the 31st day of December, 1907.

The following is a list of the names of the persons who have been appointed to the various positions in the office of the Secretary of the State of New York, for the term ending on the 31st day of December, 1907.

The following is a list of the names of the persons who have been appointed to the various positions in the office of the Secretary of the State of New York, for the term ending on the 31st day of December, 1907.

Datum:	1 Juden (1933 ausschliess- lich Glau- bensjuden)	2 Mischlinge I. Grades	3 Mischlinge II. Grades	4 Zahl der aus Gestapo-Berei- chen des Reichs deportierten Juden 1941 - 1945 (dem ISD nament- lich bekannt)	5 Namentliche Zahl der Orte, die Meldungen abgegeben haben	6 Meldungen Depor- tierte Juden	7 für Yad Vashem Wohnhaft gewesene Juden
--------	-----------------------------------------------------------------	------------------------------	-------------------------------	-------------------------------------------------------------------------------------------------------------------------------------	------------------------------------------------------------------------------	---------------------------------------------	------------------------------------------------------

Provinz Hannover

16. 6.1933 12 611
17. 5.1939 5 789* 1 464* 1 183*

davon:

Reg. Bez. Hannover

16. 6.1933 6 255
17. 5.1939 3 107 850 601 2 185 210 208 429

Reg. Bez. Hildesheim

16. 6.1933 1 811
17. 5.1939 718 180 184 -- 310 249 659

Reg. Bez. Lüneburg

16. 6.1933 737
17. 5.1939 161 101 128 -- 113 39 200

Reg. Bez. Stade

16. 6.1933 589
17. 5.1939 316* 157* 127* -- 165 56 336

Reg. Bez. Osnabrück

16. 6.1933 1 171
17. 5.1939 562 92 84 -- 202 351 827

Reg. Bez. Aurich

16. 6.1933 2 048
17. 5.1939 925 84 59 -- 17 127 1 274

* Der am 1. November 1939 erfolgte Gebietsaustausch zwischen der Provinz Hannover (Reg. Bez. Stade) und dem Land Bremen ist bereits berücksichtigt.

Datum:	1 Juden (1933 ausschliess- lich Glau- bensjuden)	2 Mischlinge I. Grades	3 Mischlinge II. Grades	4 Zahl der aus Gestapo-Berei- chen des Reichs deportierten Juden 1941 - 1945 (dem ISD nament- lich bekannt)	5 Namentliche Zahl der Orte, die Meldungen abgegeben haben	6 Meldungen Depor- tierte Juden	7 für Yad Vashem Wohnhaft gewesene Juden
--------	-----------------------------------------------------------------	------------------------------	-------------------------------	-------------------------------------------------------------------------------------------------------------------------------------	------------------------------------------------------------------------------	---------------------------------------------	------------------------------------------------------

Land Lippe

16. 6.1933	510						
17. 5.1939	266	51	42	--	168	133	201

Land Schaumburg Lippe

16. 6.1933	187						
17. 5.1939	135	11	10	--	63	66	72

Provinz Westfalen

16. 6.1933	18 819						
17. 5.1939	7 964	1 798	1 435				

davon:

Reg. Bez. Münster

16. 6.1933	5 052						
17. 5.1939	2 173	346	332	Münster 69	140	1 047	3 960

Reg. Bez. Minden

16. 6.1933	3 441						
17. 5.1939	1 805	315	240	--	326	1 246	2 462

Reg. Bez. Arnsberg

16. 6.1933	10 326						
17. 5.1939	3 986	1 137	863	--	465	1 130	2 772

Datum:	1 Juden (1933 ausschliess- lich Glau- bensjuden)	2 Mischlinge I. Grades	3 Mischlinge II. Grades	4 Zahl der aus Gestapo-Berei- chen des Reichs deportierten Juden 1941 - 1945 (dem ISD nament- lich bekannt)	5 Namentliche Zahl der Orte, die Meldungen abgegeben haben	6 Meldungen Depor- tierte Juden	7 für Yad Vashem Wohnhaft gewesene Juden
--------	-----------------------------------------------------------------	------------------------------	-------------------------------	-------------------------------------------------------------------------------------------------------------------------------------	------------------------------------------------------------------------------	---------------------------------------------	------------------------------------------------------

Land Hessen

16. 6.1933	17 888						
17. 5.1939	6 068	824	510	Darmstadt 3 324	73	349	2 115

Provinz Hessen Nassau

16. 6.1933	46 923						
17. 5.1939	21 344	2 885	1 616				

davon:

Reg. Bez. Kassel

16. 6.1933	13 589						
17. 5.1939	4 416	483	432	Kassel 893	276	391	1 491

Reg. Bez. Wiesbaden

16. 6.1933	33 334						
17. 5.1939	16 928	2 402	1 184	Frankfurt 6 780	266	119	899

1	2	3	4	5
1897	1898	1899	1900	1901
...

Land...

...
...

Private...

...
...

...

...

...
...

...

...
...

Datum:	1 Juden (1933 ausschliess- lich Glau- bensjuden)	2 Mischlinge I. Grades	3 Mischlinge II. Grades	4 Zahl der aus Gestapo-Berei- chen des Reichs deportierten Juden 1941 - 1945 (dem ISD nament- lich bekannt)	5 Namentliche Zahl der Orte, die Meldungen abgegeben haben	6 Meldungen Depor- tierte Juden	7 für Yad Vashem Wohnhaft gewesene Juden
--------	-----------------------------------------------------------------	------------------------------	-------------------------------	-------------------------------------------------------------------------------------------------------------------------------------	------------------------------------------------------------------------------	---------------------------------------------	------------------------------------------------------

Rheinprovinz

16. 6.1933 52 814

17. 5.1939 24 998 5 204 3 577

davon:

Reg. Bez. Trier

16. 6.1933 2 743

17. 5.1939 901 80 50 -- 223 295 1 417

Reg. Bez. Düsseldorf

16. 6.1933 22 240

17. 5.1939 9 303 2 660 1 879 Düsseldorf 6 180 121 2 311 11 333

Reg. Bez. Köln

16. 6.1933 18 555

17. 5.1939 10 400 1 948 1 173 Köln 1 600 125 1 119 3 323

Reg. Bez. Aachen

16. 6.1933 3 482

17. 5.1939 1 723 260 246 -- 201 429 1 058

Reg. Bez. Koblenz

16. 6.1933 5 794

17. 5.1939 2 671 256 229 -- 361 202 1 010

Datum:	1 Juden (1933 ausschliess- lich Glau- bensjuden)	2 Mischlinge I. Grades	3 Mischlinge II. Grades	4 Zahl der aus Gestapo-Berei- chen des Reichs deportierten Juden 1941 - 1945 (dem ISD nament- lich bekannt)	5 Namentliche Zahl der Orte, die Meldungen abgegeben haben	6 Meldungen für Yad Vashem Depor- tierte Juden	7 Wohnhaft gewesene Juden
--------	-----------------------------------------------------------------	------------------------------	-------------------------------	-------------------------------------------------------------------------------------------------------------------------------------	------------------------------------------------------------------------------	------------------------------------------------------------	------------------------------------

Land Bayern

16. 6.1933 41 939
17. 5.1939 17 066 3 010 1 749

davon:

Reg. Bez. Oberbayern

16. 6.1933 9 522
17. 5.1939 5 350 1 420 703 München 6 162 536 22 83

Reg. Bez. Niederbayern und Oberpfalz

16. 6.1933 1 297
17. 5.1939 584 122 125 -- 1 129 16 176

Reg. Bez. Oberfranken und Mittelfranken

16. 6.1933 13 754
17. 5.1939 4 521 672 435 -- 170 36 3 121

Reg. Bez. Mainfranken

16. 6.1933 8 520
17. 5.1939 3 452 210 170 -- 915 98 1 633

Reg. Bez. Schwaben

16. 6.1933 2 359
17. 5.1939 1 358 175 88 -- 332 15 821

Reg. Bez. Pfalz

16. 6.1933 6 487
17. 5.1939 1 801 411 228 -- 9 198 328

Datum	1 Juden (1933 ausschliess- lich Glau- bensjuden)	2 Mischlinge I. Grades	3 Mischlinge II. Grades	4 Zahl der aus Gestapo-Berei- chen des Reichs deportierten Juden 1941 - 1945 (dem ISD nament- lich bekannt)	5 Namentliche Zahl der Orte, die Meldungen abgegeben haben	6 Meldungen Depor- tierte Juden	7 für Yad Vashem Wohnhaft gewesene Juden
-------	-----------------------------------------------------------------	------------------------------	-------------------------------	-------------------------------------------------------------------------------------------------------------------------------------	------------------------------------------------------------------------------	---------------------------------------------	------------------------------------------------------

Land Württemberg

16. 6.1933	10 023			Württemberg- Hohenzollem			
17. 5.1939	4 713	844	541				
1. 5.1941	3 267*			1 146			
21. 8.1941	2 926*			(Deportiert nach dem 21.8.1941)	--	--	--

* Aus Maria Zelzer "Weg und Schicksal der Stuttgarter Juden"
Seite 219, Ernst Klett Verlag, Stuttgart.

Land Baden

16. 6.1933	20 617			Württemberg- Baden			
17. 5.1939	9 309	1 114	589				
				6 802			
				(Deportiert am 22.10.1940 nach Gurs)			

davon:

Landeskommissärbezirk Konstanz

16. 6.1933	1 108						
17. 5.1939	570	79	54	--	--	--	--

Landeskommissärbezirk Freiburg

16. 6.1933	3 575						
17. 5.1939	1 614	198	125	--	--	--	--

Landeskommissärbezirk Karlsruhe

16. 6.1933	5 806						
17. 5.1939	2 566	349	161	--	--	--	--

Landeskommissärbezirk Mannheim

16. 6.1933	10 128						
17. 5.1939	4 559	488	249	--	--	--	--

Handwritten notes at the top of the page, including a date and some illegible text.

Handwritten Section Header

Handwritten text block, possibly a list or description, with some numbers and words.

Handwritten Section Header

Handwritten text block, continuing the notes or list.

Handwritten Section Header

Handwritten text block, possibly a list of items.

Handwritten Section Header

Handwritten text block, continuing the notes.

Handwritten Section Header

Handwritten text block, possibly a list.

Handwritten Section Header

Handwritten text block at the bottom of the page.

Datum:	1 Juden (1933 ausschliess- lich Glau- bensjuden)	2 Mischlinge I. Grades	3 Mischlinge II. Grades	4 Zahl der aus Gestapo-Berei- chen des Reichs deportierten Juden 1941 - 1945 (dem ISD nament- lich bekannt)	5 Namentliche Zahl der Orte, die Meldungen abgegeben haben	6 Meldungen Depor- tierte Juden	7 für Yad Vashem Wohnhaft gewesene Juden
--------	-----------------------------------------------------------------	------------------------------	-------------------------------	-------------------------------------------------------------------------------------------------------------------------------------	------------------------------------------------------------------------------	---------------------------------------------	------------------------------------------------------

Hohenzollerische Lande = Reg. Bez. Sigmaringen

16. 6.1933	301						
17. 5.1939	189	5	16	--	--	--	--

Saarland

26. 5.1935	3 117*						
17. 5.1939	551	249	191	--	120	112	736

* Glaubensjuden, Quelle: Statistik des Deutschen Reichs, Band 451, Heft 5, Aus Bruno Blau "Das Ausnahmerecht für Juden in Deutschland 1933 - 1945", Seite 9, Verlag: Allgemeine Wochenzeitung der Juden in Deutschland, Düsseldorf 1954

1	2	3	4	5	6
1907	1907	1907	1907	1907	1907
...

Spaltenweise

1907	1907	1907	1907	1907	1907
------	------	------	------	------	------

Spaltenweise

1907	1907	1907	1907	1907	1907
------	------	------	------	------	------

Die Spaltenweise ist die übliche Vorgehensweise bei der Berechnung der Mittelwerte. Sie ist besonders dann zu empfehlen, wenn die Daten in Spalten angeordnet sind. In diesem Fall sind die Mittelwerte für jede Spalte einzeln zu berechnen und dann über alle Spalten hinweg zu mitteln.

THE UNIVERSITY OF CHICAGO
LIBRARY

ANALYSIS

OF

THE WORKS OF

WILLIAM SHAKESPEARE

BY

1850

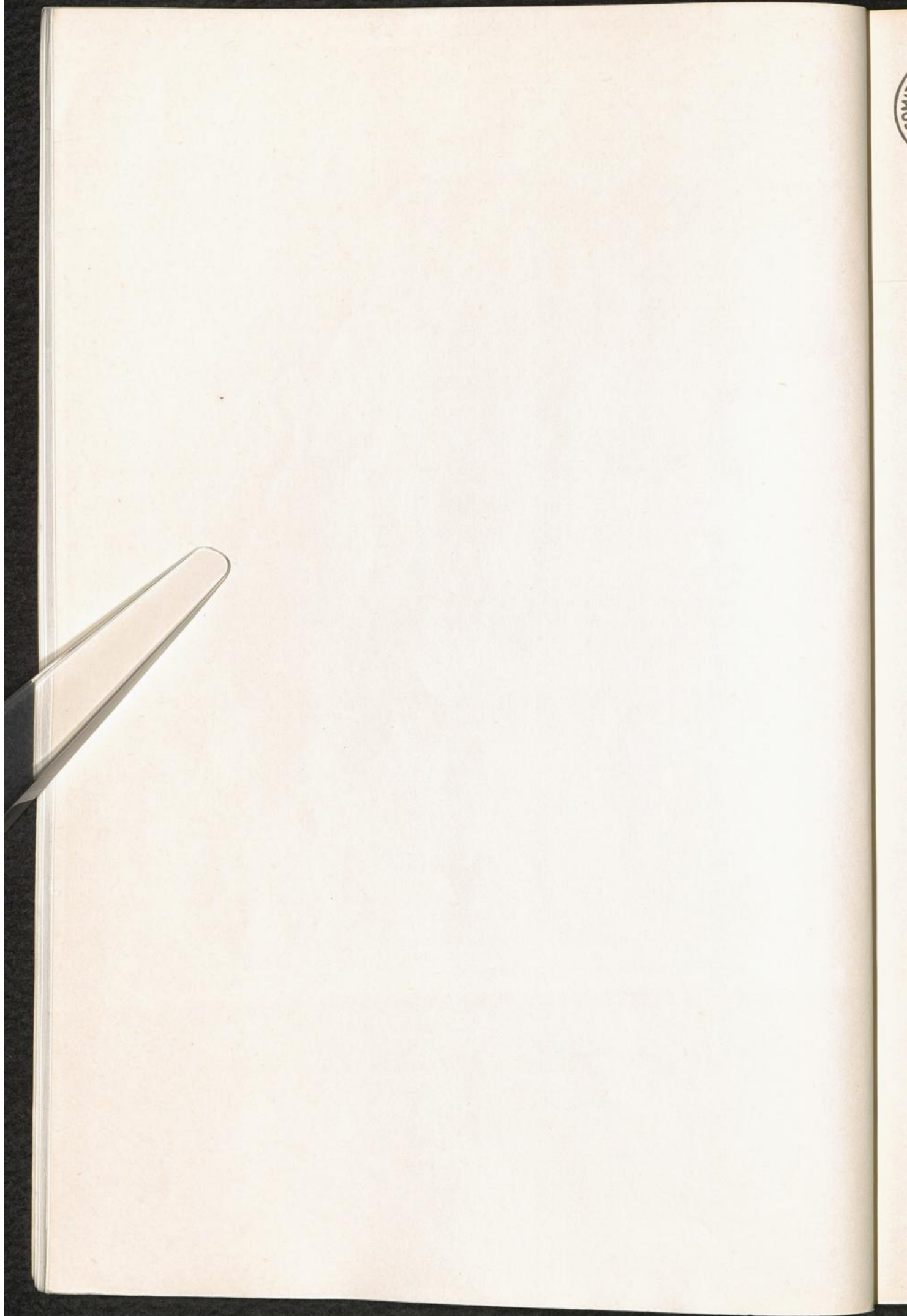



COMITÉ INTERNATIONAL DE LA CROIX-ROUGE

SERVICE INTERNATIONAL DE RECHERCHES

3548 Arolsen - République fédérale d'Allemagne

INTERNATIONAL TRACING SERVICE

3548 Arolsen - Federal Republic of Germany

INTERNATIONALER SUCHDIENST

3548 Arolsen - Bundesrepublik Deutschland

Téléphone: Arolsen 434 - Télégrammes: ITS Arolsen

ANALYSE

der

Yad Vashem Meldungen

Eingereicht von den Städten und Gemeinden
der Bundesrepublik in den Jahren
1962 - 1964

Gegenübergestellt den dem ISD bereits vor-
her bekannten Zahlen von Deportierten

Ergebnisse:

24 501

Aktuelle Reichsliste
(Einschl. der 6 000 von
Baden-Württemberg,
Okt. 1945, nach 1945
häufiglich Deportierten)

Bestand von 17.5.1945 ohne Ausreisende - Juden im Sinne der Nürnberger Gesetze

Juden im Sinne der Nürnberger Gesetze, Charles Seifritz des Deutschen Reichs,
Band 202, Heft 4, Seite 16, Aus Bonn Wien, "Der Judenfrage in Deutschland
1933 - 1945", Verlag Allgemeine Weltanschauung
der Juden in Deutschland, Düsseldorf 1944

Stadt Berlin

Januar 1967

16. 6.1966 166 504

12. 6.1966 162 457 18 146 8 073 43 517

COMITE INTERNATIONAL DE LA CROIX-ROUGE

INTERNATIONAL COMMITTEE OF THE RED CROSS

12045 Avenue de la Paix - Genève 12, Suisse

INTERNATIONALER ROTTERHEIT

INTERNATIONAL RED CROSS SERVICE

12045 Avenue de la Paix - 12045 Genève, Suisse

12045 Avenue de la Paix - 12045 Geneva, Switzerland

12045 Avenue de la Paix - 12045 Geneva, Switzerland



ANALYSE

der

Yao Vashem Meldungen

Einzelteil von den Städten und Gemeinden
der Bundesrepublik in den Jahren
1962 - 1964

Gegenüberstellung den den ISD bereits vor-
her bekannten Zahlen von Deportierten

Januar 1967

ANALYSE DER YAD VASHEM MELDUNGEN

Quellenangabe: Volkszählung vom 16. Juni 1933, Statistik des Deutschen Reichs,
 Band 451/3, Seite 36 - 40
 Verlag für Sozialpolitik, Wirtschaft und Statistik, Paul Schmidt,
 Berlin SW 68, Berlin 1936

 Volkszählung vom 17. Mai 1939, Statistik des Deutschen Reichs,
 Band 552/4, Seite 10 - 39
 Verlag für Sozialpolitik, Wirtschaft und Statistik, Paul Schmidt,
 Berlin SW 68, Berlin 1944

Gebietseinteilung nach dem Stande vom 17.5.1939

Datum:	1	2	3	4	5	6	7
	Juden (1933 ausschliess- lich Glau- bensjuden)	Mischlinge I. Grades	Mischlinge II. Grades	Zahl der aus Gestapo-Berei- chen des Reichs deportierten Juden 1941 - 1945 (dem ISD nament- lich bekannt)	Namentliche Zahl der Orte, die Meldungen abgegeben haben	Meldungen Depor- tierte Juden	für Yad Vashem Wohnhaft gewesene Juden

Reichsgebiet

16. 6.1933	499 682*						
17. 5.1939	330 539**	71 126**	41 456**				
1. 5.1941	168 972***			88 661			
1.10.1941	163 696***			Altes Reichsgebiet (Einschl. der 6 802 von Baden-Württemberg, Okt. 1940, nach Süd- frankreich Deportierten)			
1. 1.1942	131 823***						
1. 1.1943	51 257***						
1. 4.1943	31 807***						
1. 9.1944	14 574***						

* Ohne Saarland

** Gebietsstand vom 17.5.1939 ohne Memelland - Juden im Sinne der Nürnberger Gesetze

*** Juden im Sinne der Nürnberger Gesetze, Quelle: Statistik des Deutschen Reichs,
 Band 552, Heft 4, Seite 10, Aus Bruno Blau: "Das Ausnahmerecht für die Juden in Deutschland
 1933 - 1945", Verlag Allgemeine Wochenzeitung
 der Juden in Deutschland, Düsseldorf 1954.

Stadt Berlin

16. 6.1933	160 564						
17. 5.1939	82 457	18 145	8 971	43 617	--	--	--

ANALYSE DER VON VONNEN BEI...

Bestimmung des N. im N. ...
Bestimmung des P. im N. ...
Bestimmung des K. im N. ...
Bestimmung des S. im N. ...
Bestimmung des Ca. im N. ...
Bestimmung des Mg. im N. ...

Bestimmung des N. im N. ...

Table with 4 columns: Name, Address, City, and Date. The text is mirrored and difficult to read.

Bestimmung des N. im N. ...

Bestimmung des N. im N. ...
Bestimmung des P. im N. ...
Bestimmung des K. im N. ...
Bestimmung des S. im N. ...
Bestimmung des Ca. im N. ...
Bestimmung des Mg. im N. ...

Bestimmung des N. im N. ...

Table with 4 columns: Name, Address, City, and Date. The text is mirrored and difficult to read.

Datum:	1 Juden (1933 ausschliess- lich Glau- bensjuden)	2 Mischlinge I. Grades	3 Mischlinge II. Grades	4 Zahl der aus Gestapo-Berei- chen des Reichs deportierten Juden 1941 - 1945 (dem ISD nament- lich bekannt)	5 Namentliche Zahl der Orte, die Meldungen abgegeben haben	6 Meldungen Depor- tierte Juden	7 Meldungen für Yad Vashem Wohnhaft gewesene Juden
--------	-----------------------------------------------------------------	------------------------------	-------------------------------	-------------------------------------------------------------------------------------------------------------------------------------	------------------------------------------------------------------------------	---------------------------------------------	----------------------------------------------------------------

Provinz Schleswig-Holstein = Reg. Bez. Schleswig

16. 6.1933	3 625						
17. 5.1939	755	473	514	--	14	160	1 045

Hansestadt Hamburg

16. 6.1933	16 973						
17. 5.1939	9 943	4 187	3 143	6 596	1	6 022	--

Land Bremen

16. 6.1933	1 438						
17. 5.1939	722*	352*	281*	--	2	695	702

* Der am 1. November 1939 erfolgte Gebietsaustausch zwischen der Provinz Hannover (Reg. Bez. Stade) und dem Land Bremen ist bereits berücksichtigt.

Land Oldenburg

16. 6.1933	841						
17. 5.1939	365	167	199	--	15	49	937

Land Braunschweig

16. 6.1933	1 174						
17. 5.1939	433	148	171	--	184	43	267

Handwritten text at the top of the page, possibly a header or title, including names and dates.

Flora of the ...

1871 ... 1872 ... 1873 ...

Handwritten Section Header

1874 ... 1875 ... 1876 ...

Handwritten Section Header

1877 ... 1878 ... 1879 ...

1880 ... 1881 ... 1882 ...

Handwritten Section Header

1883 ... 1884 ... 1885 ...

Handwritten Section Header

1886 ... 1887 ... 1888 ...

Datum:	1 Juden (1933 ausschliess- lich Glau- bensjuden)	2 Mischlinge I. Grades	3 Mischlinge II. Grades	4 Zahl der aus Gestapo-Berei- chen des Reichs deportierten Juden 1941 - 1945 (dem ISD nament- lich bekannt)	5 Namentliche Zahl der Orte, die Meldungen abgegeben haben	6 Meldungen Depor- tierte Juden	7 für Yad Vashem Wohn haft gewesene Juden
--------	-----------------------------------------------------------------	------------------------------	-------------------------------	-------------------------------------------------------------------------------------------------------------------------------------	------------------------------------------------------------------------------	---------------------------------------------	-------------------------------------------------------

Provinz Hannover

16. 6.1933 12 611
17. 5.1939 5 789* 1 464* 1 183*

davon:

Reg. Bez. Hannover

16. 6.1933 6 255
17. 5.1939 3 107 850 601 2 185 210 208 429

Reg. Bez. Hildesheim

16. 6.1933 1 811
17. 5.1939 718 180 184 -- 310 249 659

Reg. Bez. Lüneburg

16. 6.1933 737
17. 5.1939 161 101 128 -- 113 39 200

Reg. Bez. Stade

16. 6.1933 589
17. 5.1939 316* 157* 127* -- 165 56 336

Reg. Bez. Osnabrück

16. 6.1933 1 171
17. 5.1939 562 92 84 -- 202 351 827

Reg. Bez. Aurich

16. 6.1933 2 048
17. 5.1939 925 84 59 -- 17 127 1 274

* Der am 1. November 1939 erfolgte Gebietsaustausch zwischen der Provinz Hannover (Reg. Bez. Stade) und dem Land Bremen ist bereits berücksichtigt.

Handwritten text at the top of the page, possibly a header or title, including the name 'Hans...' and other illegible characters.

Handwritten table with multiple columns and rows of numbers and text. The text is mirrored across the page, suggesting bleed-through from the reverse side. The table contains numerical data organized in columns.

1	2	3	4	5	6	7	8	9	10
100	200	300	400	500	600	700	800	900	1000
100	200	300	400	500	600	700	800	900	1000
100	200	300	400	500	600	700	800	900	1000
100	200	300	400	500	600	700	800	900	1000
100	200	300	400	500	600	700	800	900	1000
100	200	300	400	500	600	700	800	900	1000
100	200	300	400	500	600	700	800	900	1000
100	200	300	400	500	600	700	800	900	1000
100	200	300	400	500	600	700	800	900	1000
100	200	300	400	500	600	700	800	900	1000

Handwritten text at the bottom of the page, possibly a footer or a note, including the date '1000' and other illegible characters.

Datum:	1 Juden (1933 ausschliess- lich Glau- bensjuden)	2 Mischlinge I. Grades	3 Mischlinge II. Grades	4 Zahl der aus Gestapo-Berei- chen des Reichs deportierten Juden 1941 - 1945 (dem ISD nament- lich bekannt)	5 Namentliche Zahl der Orte, die Meldungen abgegeben haben	6 Meldungen Depor- tierte Juden	7 Meldungen für Yad Vashem Wohnhaft gewesene Juden
--------	-----------------------------------------------------------------	------------------------------	-------------------------------	-------------------------------------------------------------------------------------------------------------------------------------	------------------------------------------------------------------------------	---------------------------------------------	----------------------------------------------------------------

Land Lippe

16. 6.1933	510						
17. 5.1939	266	51	42	--	168	133	201

Land Schaumburg Lippe

16. 6.1933	187						
17. 5.1939	135	11	10	--	63	66	72

Provinz Westfalen

16. 6.1933	18 819						
17. 5.1939	7 964	1 798	1 435				

davon:

Reg. Bez. Münster

16. 6.1933	5 052						
17. 5.1939	2 173	346	332	Münster 69	140	1 047	3 960

Reg. Bez. Minden

16. 6.1933	3 441						
17. 5.1939	1 805	315	240	--	326	1 246	2 462

Reg. Bez. Arnsberg

16. 6.1933	10 326						
17. 5.1939	3 986	1 137	863	--	465	1 130	2 772

District + Town
 1833
 1834
 1835
 1836
 1837
 1838
 1839
 1840
 1841
 1842
 1843
 1844
 1845
 1846
 1847
 1848
 1849
 1850
 1851
 1852
 1853
 1854
 1855
 1856
 1857
 1858
 1859
 1860
 1861
 1862
 1863
 1864
 1865
 1866
 1867
 1868
 1869
 1870
 1871
 1872
 1873
 1874
 1875
 1876
 1877
 1878
 1879
 1880
 1881
 1882
 1883
 1884
 1885
 1886
 1887
 1888
 1889
 1890
 1891
 1892
 1893
 1894
 1895
 1896
 1897
 1898
 1899
 1900

1890

1890 1891 1892 1893 1894 1895 1896 1897 1898 1899 1900
 1890 1891 1892 1893 1894 1895 1896 1897 1898 1899 1900

1891

1891 1892 1893 1894 1895 1896 1897 1898 1899 1900
 1891 1892 1893 1894 1895 1896 1897 1898 1899 1900

1892

1892 1893 1894 1895 1896 1897 1898 1899 1900
 1892 1893 1894 1895 1896 1897 1898 1899 1900

1893

1893 1894 1895 1896 1897 1898 1899 1900
 1893 1894 1895 1896 1897 1898 1899 1900

1894

1894 1895 1896 1897 1898 1899 1900
 1894 1895 1896 1897 1898 1899 1900

1895

1895 1896 1897 1898 1899 1900
 1895 1896 1897 1898 1899 1900

Datum:	1 Juden (1933 ausschliess- lich Glau- bensjuden)	2 Mischlinge I. Grades	3 Mischlinge II. Grades	4 Zahl der aus Gestapo-Berei- chen des Reichs deportierten Juden 1941 - 1945 (dem ISD nament- lich bekannt)	5 Namentliche Zahl der Orte, die Meldungen abgegeben haben	6 Meldungen Depor- tierte Juden	7 für Yad Vashem Wohnhaft gewesene Juden
--------	-----------------------------------------------------------------	------------------------------	-------------------------------	-------------------------------------------------------------------------------------------------------------------------------------	------------------------------------------------------------------------------	---------------------------------------------	------------------------------------------------------

Land Hessen

16. 6.1933	17 888						
17. 5.1939	6 068	824	510	Darmstadt 3 324	73	349	2 115

Provinz Hessen Nassau

16. 6.1933	46 923						
17. 5.1939	21 344	2 885	1 616				

davon:

Reg. Bez. Kassel

16. 6.1933	13 589						
17. 5.1939	4 416	483	432	Kassel 893	276	391	1 491

Reg. Bez. Wiesbaden

16. 6.1933	33 334						
17. 5.1939	16 928	2 402	1 184	Frankfurt 6 780	266	119	899

Datum:	1 Juden (1933 ausschliess- lich Glau- bensjuden)	2 Mischlinge I. Grades	3 Mischlinge II. Grades	4 Zahl der aus Gestapo-Berei- chen des Reichs deportierten Juden 1941 - 1945 (dem ISD nament- lich bekannt)	5 Namentliche Zahl der Orte, die Meldungen abgegeben haben	6 Meldungen für Yad Vashem Depor- tierte Juden	7 Wohnhaft gewesene Juden
--------	-----------------------------------------------------------------	------------------------------	-------------------------------	-------------------------------------------------------------------------------------------------------------------------------------	------------------------------------------------------------------------------	------------------------------------------------------------	------------------------------------

Rheinprovinz

16. 6.1933 52 814
17. 5.1939 24 998 5 204 3 577

davon:

Reg. Bez. Trier

16. 6.1933 2 743
17. 5.1939 901 80 50 -- 223 295 1 417

Reg. Bez. Düsseldorf

16. 6.1933 22 240
17. 5.1939 9 303 2 660 1 879 Düsseldorf 6 180 121 2 311 11 333

Reg. Bez. Köln

16. 6.1933 18 555
17. 5.1939 10 400 1 948 1 173 Köln 1 600 125 1 119 3 323

Reg. Bez. Aachen

16. 6.1933 3 482
17. 5.1939 1 723 260 246 -- 201 429 1 058

Reg. Bez. Koblenz

16. 6.1933 5 794
17. 5.1939 2 671 256 229 -- 361 202 1 010

Datum:	1 Juden (1933 ausschliess- lich Glau- bensjuden)	2 Mischlinge I. Grades	3 Mischlinge II. Grades	4 Zahl der aus Gestapo-Berei- chen des Reichs deportierten Juden 1941 - 1945 (dem ISD nament- lich bekannt)	5 Namentliche Zahl der Orte, die Meldungen abgegeben haben	6 Meldungen Depor- tierte Juden	7 Meldungen für Yad Vashem Wohnhaft gewesene Juden
--------	-----------------------------------------------------------------	------------------------------	-------------------------------	-------------------------------------------------------------------------------------------------------------------------------------	------------------------------------------------------------------------------	---------------------------------------------	----------------------------------------------------------------

Land Bayern

16. 6.1933	41 939						
17. 5.1939	17 066	3 010	1 749				

davon:

Reg. Bez. Oberbayern

16. 6.1933	9 522						
17. 5.1939	5 350	1 420	703	München 6 162	536	22	83

Reg. Bez. Niederbayern und Oberpfalz

16. 6.1933	1 297						
17. 5.1939	584	122	125	--	1 129	16	176

Reg. Bez. Oberfranken und Mittelfranken

16. 6.1933	13 754						
17. 5.1939	4 521	672	435	--	170	36	3 121

Reg. Bez. Mainfranken

16. 6.1933	8 520						
17. 5.1939	3 452	210	170	--	915	98	1 633

Reg. Bez. Schwaben

16. 6.1933	2 359						
17. 5.1939	1 358	175	88	--	332	15	821

Reg. Bez. Pfalz

16. 6.1933	6 487						
17. 5.1939	1 801	411	228	--	9	198	328

Datum	1 Juden (1933 ausschliess- lich Glau- bensjuden)	2 Mischlinge I. Grades	3 Mischlinge II. Grades	4 Zahl der aus Gestapo-Berei- chen des Reichs deportierten Juden 1941 - 1945 (dem ISD nament- lich bekannt)	5 Namentliche Zahl der Orte, die Meldungen abgegeben haben	6 Meldungen Depor- tierte Juden	7 für Yad Vashem Wohnhaft gewesene Juden
-------	-----------------------------------------------------------------	------------------------------	-------------------------------	-------------------------------------------------------------------------------------------------------------------------------------	------------------------------------------------------------------------------	---------------------------------------------	------------------------------------------------------

Land Württemberg

16. 6.1933	10 023			Württemberg- Hohenzollern			
17. 5.1939	4 713	844	541				
1. 5.1941	3 267*			1 146			
21. 8.1941	2 926*			(Deportiert nach dem 21.8.1941)	--	--	--

* Aus Maria Zelzer "Weg und Schicksal der Stuttgarter Juden"
Seite 219, Ernst Klett Verlag, Stuttgart.

Land Baden

16. 6.1933	20 617			Württemberg- Baden			
17. 5.1939	9 309	1 114	589				
				6 802			
				(Deportiert am 22.10.1940 nach Gurs)			

davon:

Landeskommissärbezirk Konstanz

16. 6.1933	1 108						
17. 5.1939	570	79	54	--	--	--	--

Landeskommissärbezirk Freiburg

16. 6.1933	3 575						
17. 5.1939	1 614	198	125	--	--	--	--

Landeskommissärbezirk Karlsruhe

16. 6.1933	5 806						
17. 5.1939	2 566	349	161	--	--	--	--

Landeskommissärbezirk Mannheim

16. 6.1933	10 128						
17. 5.1939	4 559	488	249	--	--	--	--

Datum:	1 Juden (1933 ausschliess- lich Glau- bensjuden)	2 Mischlinge I. Grades	3 Mischlinge II. Grades	4 Zahl der aus Gestapo-Berei- chen des Reichs deportierten Juden 1941 - 1945 (dem ISD nament- lich bekannt)	5 Namentliche Zahl der Orte, die Meldungen abgegeben haben	6 Meldungen Depor- tierte Juden	7 Meldungen für Yad Vashem Wohnhaft gewesene Juden
--------	-----------------------------------------------------------------	------------------------------	-------------------------------	-------------------------------------------------------------------------------------------------------------------------------------	------------------------------------------------------------------------------	---------------------------------------------	----------------------------------------------------------------

Hohenzollerische Lande = Reg. Bez. Sigmaringen

16. 6.1933	301						
17. 5.1939	189	5	16	--	--	--	--

Saarland

26. 5.1935	3 117*						
17. 5.1939	551	249	191	--	120	112	736

* Glaubensjuden, Quelle: Statistik des Deutschen Reichs, Band 451, Heft 5, "Aus Bruno Blau" Das Ausnahmerecht für Juden in Deutschland 1933 - 1945", Seite 9, Verlag: Allgemeine Wochenzeitung der Juden in Deutschland, Düsseldorf 1954

Handwritten text at the top of the page, possibly a header or introductory paragraph, including the name "Hobanitzsche..." and some illegible details.

Hobanitzsche...

17. 1. 1877	101	102	103	104	105	106	107	108	109	110	111	112	113	114	115	116	117	118	119	120
-------------	-----	-----	-----	-----	-----	-----	-----	-----	-----	-----	-----	-----	-----	-----	-----	-----	-----	-----	-----	-----

Handwritten text at the bottom of the page, possibly a footer or concluding paragraph, including the name "Hobanitzsche..." and some illegible details.



COMITE INTERNATIONAL DE LA CROIX-ROUGE

INTERNATIONAL COMMITTEE OF THE RED CROSS

12019 Avenue de la Paix, Genève, Suisse

INTERNATIONAL TRADING SERVICE

2000, Boulevard de la Paix, Genève

INTERNATIONAL SERVICE OF HUMANITARIAN LAW

12019 Avenue de la Paix, Genève

1962 - 1963

ANALYSE

der

Yad Vashem Meldungen

Eingersicht von 100 Städten und Gemeinden
der Bundesrepublik im Jahr
1962 - 1963

Gegenübergestellt den von IAD bereits vor-
her bekannten Zahlen von Deportierten

Januar 1967

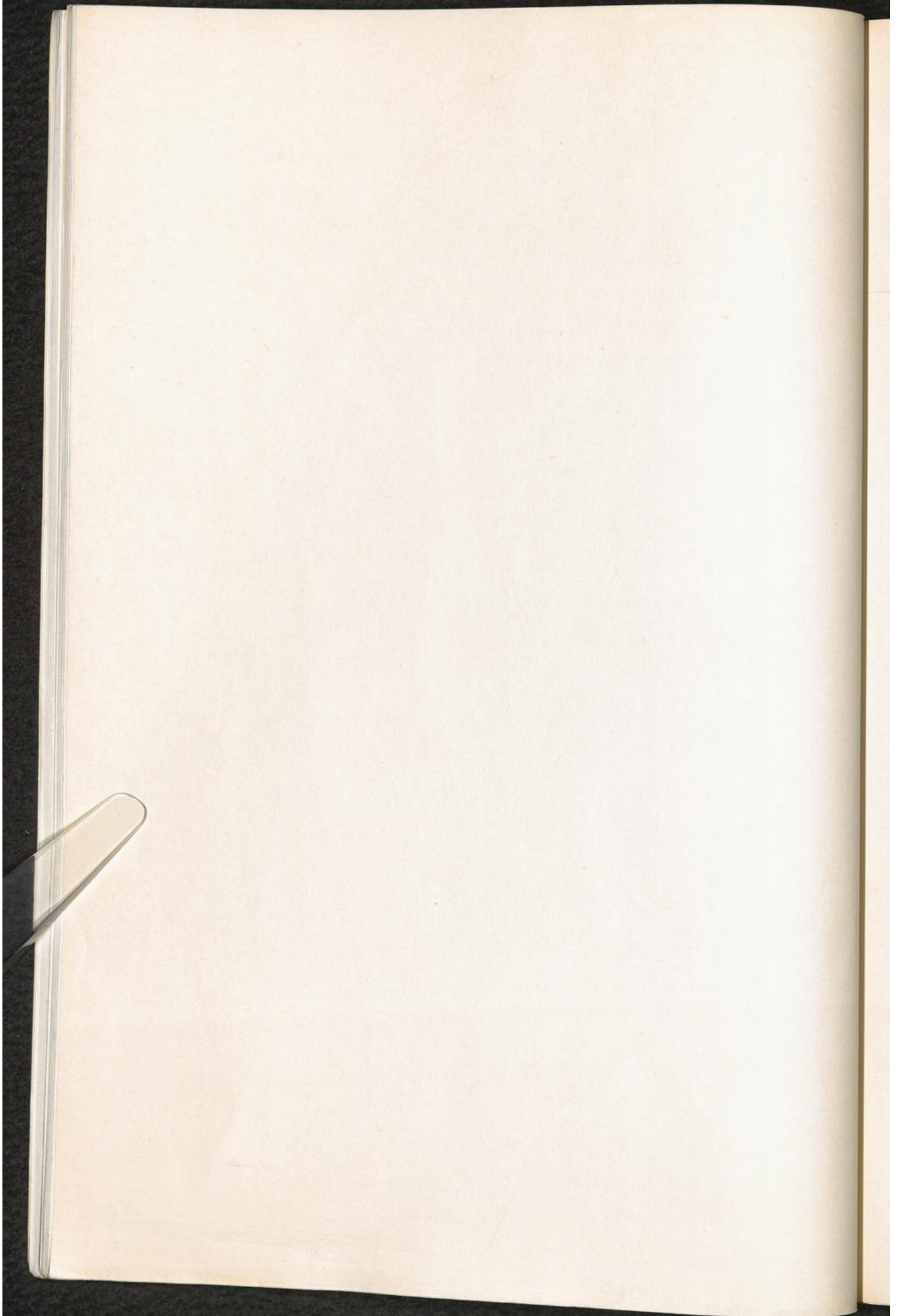



COMITÉ INTERNATIONAL DE LA CROIX-ROUGE

SERVICE INTERNATIONAL DE RECHERCHES

3548 Arolsen - République fédérale d'Allemagne

INTERNATIONAL TRACING SERVICE

3548 Arolsen - Federal Republic of Germany

INTERNATIONALER SUCHDIENST

3548 Arolsen - Bundesrepublik Deutschland

Téléphone: Arolsen 434 - Télégrammes: ITS Arolsen

ANALYSE

der

Yad Vashem Meldungen

Eingereicht von den Städten und Gemeinden
der Bundesrepublik in den Jahren
1962 - 1964

Gegenübergestellt den dem ISD bereits vor-
her bekannten Zahlen von Deportierten

Januar 1967

COMITE INTERNATIONAL DE LA CROIX-ROUGE



INTERNATIONAL TRADING SERVICE
INTERNATIONAL TRADING SERVICE
INTERNATIONAL TRADING SERVICE
INTERNATIONAL TRADING SERVICE
INTERNATIONAL TRADING SERVICE

ANALYSE

Yad Vashem Meldungen

Eingereicht von den Städten und Gemeinden
der Bundesrepublik in den Jahren
1962 - 1964
Gegenüberstellung mit den ISD bereits vor-
her bekannten Zahlen von Deportierten

Januar 1967

ANALYSE DER YAD VASHEM MELDUNGEN

Quellenangabe: Volkszählung vom 16. Juni 1933, Statistik des Deutschen Reichs,
 Band 451/3, Seite 36 - 40
 Verlag für Sozialpolitik, Wirtschaft und Statistik, Paul Schmidt,
 Berlin SW 68, Berlin 1936

Volkszählung vom 17. Mai 1939, Statistik des Deutschen Reichs,
 Band 552/4, Seite 10 - 39
 Verlag für Sozialpolitik, Wirtschaft und Statistik, Paul Schmidt,
 Berlin SW 68, Berlin 1944

Gebietseinteilung nach dem Stande vom 17.5.1939

Datum:	1 Juden (1933 ausschliess- lich Glau- bensjuden)	2 Mischlinge I. Grades	3 Mischlinge II. Grades	4 Zahl der aus Gestapo-Berei- chen des Reichs deportierten Juden 1941 - 1945 (dem ISD nament- lich bekannt)	5 Namentliche Zahl der Orte, die Meldungen abgegeben haben	6 Meldungen für Depor- tierte Juden	7 Wohnhaft gewesene Juden
--------	-----------------------------------------------------------------	------------------------------	-------------------------------	-------------------------------------------------------------------------------------------------------------------------------------	------------------------------------------------------------------------------	-------------------------------------------------	------------------------------------

Reichsgebiet

16. 6.1933	499 682*						
17. 5.1939	330 539**	71 126**	41 456**				
1. 5.1941	168 972***			88 661			
1.10.1941	163 696***			Altes Reichsgebiet (Einschl. der 6 802 von Baden-Württemberg, Okt. 1940, nach Süd- frankreich Deportierten)			
1. 1.1942	131 823***						
1. 1.1943	51 257***						
1. 4.1943	31 807***						
1. 9.1944	14 574***						

* Ohne Saarland

** Gebietsstand vom 17.5.1939 ohne Memelland - Juden im Sinne der Nürnberger Gesetze

*** Juden im Sinne der Nürnberger Gesetze, Quelle: Statistik des Deutschen Reichs,
 Band 552, Heft 4, Seite 10, Aus Bruno Blau: "Das Ausnahmerecht für die Juden in Deutschland
 1933 - 1945", Verlag Allgemeine Wochenzeitung
 der Juden in Deutschland, Düsseldorf 1954.

Stadt Berlin

16. 6.1933	160 564						
17. 5.1939	82 457	18 145	8 971	43 617	--	--	--

Datum:	1 Juden (1933 ausschliess- lich Glau- bensjuden)	2 Mischlinge I. Grades	3 Mischlinge II. Grades	4 Zahl der aus Gestapo-Berei- chen des Reichs deportierten Juden 1941 - 1945 (dem ISD nament- lich bekannt)	5 Namentliche Zahl der Orte, die Meldungen abgegeben haben	6 Meldungen Depor- tierte Juden	7 Meldungen für Yad Vashem Wohnhaft gewesene Juden
--------	-----------------------------------------------------------------	------------------------------	-------------------------------	-------------------------------------------------------------------------------------------------------------------------------------	------------------------------------------------------------------------------	---------------------------------------------	----------------------------------------------------------------

Provinz Schleswig-Holstein = Reg. Bez. Schleswig

16. 6.1933	3 625						
17. 5.1939	755	473	514	--	14	160	1 045

Hansestadt Hamburg

16. 6.1933	16 973						
17. 5.1939	9 943	4 187	3 143	6 596	1	6 022	--

Land Bremen

16. 6.1933	1 438						
17. 5.1939	722*	352*	281*	--	2	695	702

* Der am 1. November 1939 erfolgte Gebietsaustausch zwischen der Provinz Hannover (Reg. Bez. Stade) und dem Land Bremen ist bereits berücksichtigt.

Land Oldenburg

16. 6.1933	841						
17. 5.1939	365	167	199	--	15	49	937

Land Braunschweig

16. 6.1933	1 174						
17. 5.1939	433	148	171	--	184	43	267

Datum:	1 Juden (1933 ausschliess- lich Glau- bensjuden)	2 Mischlinge I. Grades	3 Mischlinge II. Grades	4 Zahl der aus Gestapo-Berei- chen des Reichs deportierten Juden 1941 - 1945 (dem ISD nament- lich bekannt)	5 Namentliche Zahl der Orte, die Meldungen abgegeben haben	6 Meldungen Depor- tierte Juden	7 für Yad Vashem Wohn haft gewesene Juden
--------	-----------------------------------------------------------------	------------------------------	-------------------------------	-------------------------------------------------------------------------------------------------------------------------------------	------------------------------------------------------------------------------	---------------------------------------------	-------------------------------------------------------

Provinz Hannover

16. 6.1933 12 611
17. 5.1939 5 789* 1 464* 1 183*

davon:

Reg. Bez. Hannover

16. 6.1933 6 255
17. 5.1939 3 107 850 601 2 185 210 208 429

Reg. Bez. Hildesheim

16. 6.1933 1 811
17. 5.1939 718 180 184 -- 310 249 659

Reg. Bez. Lüneburg

16. 6.1933 737
17. 5.1939 161 101 128 -- 113 39 200

Reg. Bez. Stade

16. 6.1933 589
17. 5.1939 316* 157* 127* -- 165 56 336

Reg. Bez. Osnabrück

16. 6.1933 1 171
17. 5.1939 562 92 84 -- 202 351 827

Reg. Bez. Aurich

16. 6.1933 2 048
17. 5.1939 925 84 59 -- 17 127 1 274

* Der am 1. November 1939 erfolgte Gebietsaustausch zwischen der Provinz Hannover (Reg. Bez. Stade) und dem Land Bremen ist bereits berücksichtigt.

Datum:	1 Juden (1933 ausschliess- lich Glau- bensjuden)	2 Mischlinge I. Grades	3 Mischlinge II. Grades	4 Zahl der aus Gestapo-Berei- chen des Reichs deportierten Juden 1941 - 1945 (dem ISD nament- lich bekannt)	5 Namentliche Zahl der Orte, die Meldungen abgegeben haben	6 Meldungen für Yad Vashem Depor- tierte Juden	7 Wohnhaft gewesene Juden
--------	-----------------------------------------------------------------	------------------------------	-------------------------------	-------------------------------------------------------------------------------------------------------------------------------------	------------------------------------------------------------------------------	------------------------------------------------------------	------------------------------------

Land Lippe

16. 6.1933	510						
17. 5.1939	266	51	42	--	168	133	201

Land Schaumburg Lippe

16. 6.1933	187						
17. 5.1939	135	11	10	--	63	66	72

Provinz Westfalen

16. 6.1933	18 819						
17. 5.1939	7 964	1 798	1 435				

davon:

Reg. Bez. Münster

16. 6.1933	5 052						
17. 5.1939	2 173	346	332	Münster 69	140	1 047	3 960

Reg. Bez. Minden

16. 6.1933	3 441						
17. 5.1939	1 805	315	240	--	326	1 246	2 462

Reg. Bez. Arnsberg

16. 6.1933	10 326						
17. 5.1939	3 986	1 137	863	--	465	1 130	2 772

Datum:	1 Juden (1933 ausschliess- lich Glau- bensjuden)	2 Mischlinge I. Grades	3 Mischlinge II. Grades	4 Zahl der aus Gestapo-Berei- chen des Reichs deportierten Juden 1941 - 1945 (dem ISD nament- lich bekannt)	5 Namentliche Zahl der Orte, die Meldungen abgegeben haben	6 Meldungen Depor- tierte Juden	7 für Yad Vashem Wohnhaft gewesene Juden
--------	-----------------------------------------------------------------	------------------------------	-------------------------------	-------------------------------------------------------------------------------------------------------------------------------------	------------------------------------------------------------------------------	---------------------------------------------	------------------------------------------------------

Land Hessen

16. 6.1933	17 888						
17. 5.1939	6 068	824	510	Darmstadt 3 324	73	349	2 115

Provinz Hessen Nassau

16. 6.1933	46 923						
17. 5.1939	21 344	2 885	1 616				

davon:

Reg. Bez. Kassel

16. 6.1933	13 589						
17. 5.1939	4 416	483	432	Kassel 893	276	391	1 491

Reg. Bez. Wiesbaden

16. 6.1933	33 334						
17. 5.1939	16 928	2 402	1 184	Frankfurt 6 780	266	119	899

1. ...
 2. ...
 3. ...
 4. ...
 5. ...
 6. ...
 7. ...
 8. ...
 9. ...
 10. ...

Large ...

11. ...
 12. ...
 13. ...

Small ...

14. ...
 15. ...

Other ...

... ..

16. ...
 17. ...

... ..

18. ...
 19. ...

Datum:	1 Juden (1933 ausschliess- lich Glau- bensjuden)	2 Mischlinge I. Grades	3 Mischlinge II. Grades	4 Zahl der aus Gestapo-Berei- chen des Reichs deportierten Juden 1941 - 1945 (dem ISD nament- lich bekannt)	5 Namentliche Zahl der Orte, die Meldungen abgegeben haben	6 Meldungen für Yad Vashem Depor- tierte Juden	7 Wohnhaft gewesene Juden
--------	-----------------------------------------------------------------	------------------------------	-------------------------------	-------------------------------------------------------------------------------------------------------------------------------------	------------------------------------------------------------------------------	------------------------------------------------------------	------------------------------------

Rheinprovinz

16. 6.1933 52 814
17. 5.1939 24 998 5 204 3 577

davon:

Reg. Bez. Trier

16. 6.1933 2 743
17. 5.1939 901 80 50 -- 223 295 1 417

Reg. Bez. Düsseldorf

16. 6.1933 22 240
17. 5.1939 9 303 2 660 1 879 Düsseldorf 6 180 121 2 311 11 333

Reg. Bez. Köln

16. 6.1933 18 555
17. 5.1939 10 400 1 948 1 173 Köln 1 600 125 1 119 3 323

Reg. Bez. Aachen

16. 6.1933 3 482
17. 5.1939 1 723 260 246 -- 201 429 1 058

Reg. Bez. Koblenz

16. 6.1933 5 794
17. 5.1939 2 671 256 229 -- 361 202 1 010

Faint, illegible text at the top of the page, possibly a header or title.

Table with multiple columns and rows of faint, illegible text. The text is too light to transcribe accurately but appears to be organized in a structured format.



Datum:	1 Juden (1933 ausschliess- lich Glau- bensjuden)	2 Mischlinge I. Grades	3 Mischlinge II. Grades	4 Zahl der aus Gestapo-Berei- chen des Reichs deportierten Juden 1941 - 1945 (dem ISD nament- lich bekannt)	5 Namentliche Zahl der Orte, die Meldungen abgegeben haben	6 Meldungen Depor- tierte Juden	7 für Yad Vashem Wohnhaft gewesene Juden
--------	-----------------------------------------------------------------	------------------------------	-------------------------------	-------------------------------------------------------------------------------------------------------------------------------------	------------------------------------------------------------------------------	---------------------------------------------	------------------------------------------------------

Land Bayern

16. 6.1933 41 939
17. 5.1939 17 066 3 010 1 749

davon:

Reg. Bez. Oberbayern

16. 6.1933 9 522
17. 5.1939 5 350 1 420 703 München 6 162 536 22 83

Reg. Bez. Niederbayern und Oberpfalz

16. 6.1933 1 297
17. 5.1939 584 122 125 -- 1 129 16 176

Reg. Bez. Oberfranken und Mittelfranken

16. 6.1933 13 754
17. 5.1939 4 521 672 435 -- 170 36 3 121

Reg. Bez. Mainfranken

16. 6.1933 8 520
17. 5.1939 3 452 210 170 -- 915 98 1 633

Reg. Bez. Schwaben

16. 6.1933 2 359
17. 5.1939 1 358 175 88 -- 332 15 821

Reg. Bez. Pfalz

16. 6.1933 6 487
17. 5.1939 1 801 411 228 -- 9 198 328

Datum	1 Juden (1933 ausschliess- lich Glau- bensjuden)	2 Mischlinge I. Grades	3 Mischlinge II. Grades	4 Zahl der aus Gestapo-Berei- chen des Reichs deportierten Juden 1941 - 1945 (dem ISD nament- lich bekannt)	5 Namentliche Zahl der Orte, die Meldungen abgegeben haben	6 Meldungen für Yad Vashem Depor- tierte Juden	7 Wohnhaft gewesene Juden
-------	-----------------------------------------------------------------	------------------------------	-------------------------------	-------------------------------------------------------------------------------------------------------------------------------------	------------------------------------------------------------------------------	------------------------------------------------------------	------------------------------------

Land Württemberg

16. 6.1933	10 023			Württemberg- Hohenzollern			
17. 5.1939	4 713	844	541	1 146			
1. 5.1941	3 267*			(Deportiert nach dem 21.8.1941)	--	--	--
21. 8.1941	2 926*						

* Aus Maria Zelzer "Weg und Schicksal der Stuttgarter Juden"
Seite 219, Ernst Klett Verlag, Stuttgart.

Land Baden

16. 6.1933	20 617			Württemberg- Baden			
17. 5.1939	9 309	1 114	589	6 802			
				(Deportiert am 22.10.1940 nach Gurs)			

davon:

Landeskommissärbezirk Konstanz

16. 6.1933	1 108						
17. 5.1939	570	79	54	--	--	--	--

Landeskommissärbezirk Freiburg

16. 6.1933	3 575						
17. 5.1939	1 614	198	125	--	--	--	--

Landeskommissärbezirk Karlsruhe

16. 6.1933	5 806						
17. 5.1939	2 566	349	161	--	--	--	--

Landeskommissärbezirk Mannheim

16. 6.1933	10 128						
17. 5.1939	4 559	488	249	--	--	--	--

Datum:	1 Juden (1933 ausschliess- lich Glau- bensjuden)	2 Mischlinge I. Grades	3 Mischlinge II. Grades	4 Zahl der aus Gestapo-Berei- chen des Reichs deportierten Juden 1941 - 1945 (dem ISD nament- lich bekannt)	5 Namentliche Zahl der Orte, die Meldungen abgegeben haben	6 Meldungen für Yad Vashem Depor- tierte Juden	7 Wohnhaft gewesene Juden
--------	-----------------------------------------------------------------	------------------------------	-------------------------------	-------------------------------------------------------------------------------------------------------------------------------------	------------------------------------------------------------------------------	------------------------------------------------------------	------------------------------------

Hohenzollerische Lande = Reg. Bez. Sigmaringen

16. 6.1933	301						
17. 5.1939	189	5	16	--	--	--	--

Saarland

26. 5.1935	3	117*					
17. 5.1939	551	249	191	--	120	112	736

* Glaubensjuden, Quelle: Statistik des Deutschen Reichs, Band 451, Heft 5, Aus Bruno Blau "Das Ausnahmerecht für Juden in Deutschland 1933 - 1945", Seite 9, Verlag: Allgemeine Wochenzeitung der Juden in Deutschland, Düsseldorf 1954

