

16/W/726

17 UNRRA 2

21.4.80

U. S. G. P. B. I.

CENTRAL TRACING BUREAU

Doc. Intelligence Section

9. June 1946.

LOCATION LIST OF GERMAN

PRISONS

1939. - 1945.

All references are made to GSGS Army/Air series of Map 1 : 250000

C O N T E N T S

| | |
|---------------------|--------|
| CZECHOSLOVAKIA | Page 1 |
| FRANCE | " 3 |
| GERMANY and AUSTRIA | |
| I. BRITISH ZONE | " 5 |
| II. FRENCH " | " 12 |
| III. US " | " 15 |
| IV. USSR " | " 22 |
| HOLLAND | " 29 |
| POLAND | " 31 |
| USSR | " 38 |
| OTHER COUNTRIES | " 39 |

THE UNIVERSITY OF CHICAGO

LIBRARY

1911

PHYSICS DEPARTMENT

PHYSICS DEPARTMENT

PHYSICS DEPARTMENT

PHYSICS DEPARTMENT

PHYSICS DEPARTMENT

PHYSICS DEPARTMENT

PHYSICS DEPARTMENT

PHYSICS DEPARTMENT

PHYSICS DEPARTMENT

C Z E C H O S L O V A K I A

| Location | Map.Ref. | Address | Designation |
|----------------------------------------|--------------|-------------------|------------------------|
| BRNO | P 50/N 40 | | Landgerichtsgefängnis |
| BRÜNN | Same as Brno | | |
| BRÜX (Most) | N 51/F 13 | | Landgerichtsgefängnis |
| BUDWEIS (Budějovice Česka) | O 49/Q 96 | Gerstnerstr.1 | Gerichtsgefängnis |
| EGER (Cheb) | N 51/P 37 | Barbarossastr.24. | Haftanstalt |
| HAIBERG | P 51/H 54 | | |
| KARLSBAD (Karlovy Vary) | N 51/P 69 | | Gerichtsgefängnis |
| KRATZAU (Chrastava I) | O 51/G 07 | | |
| LEITMERITZ (Litoměřice) | N 51/F 53 | Veitstr. 33 | Haftanstalt |
| MÄRISCH OSTRAU (Ostrava Morawska) | P 50/O 59 | Fluszelle 34 | Gerichtsgefängnis |
| MÄRISCH SCHÖNBERG (Sumperk) | P 50/N 69 | | Landgerichtsgefängnis |
| MÜRAU (Mirov) | P 50/N 57 | | Strafgefängnis Kolonie |
| NATSCHUNG (Náchetín) | N 51/K 93 | | |

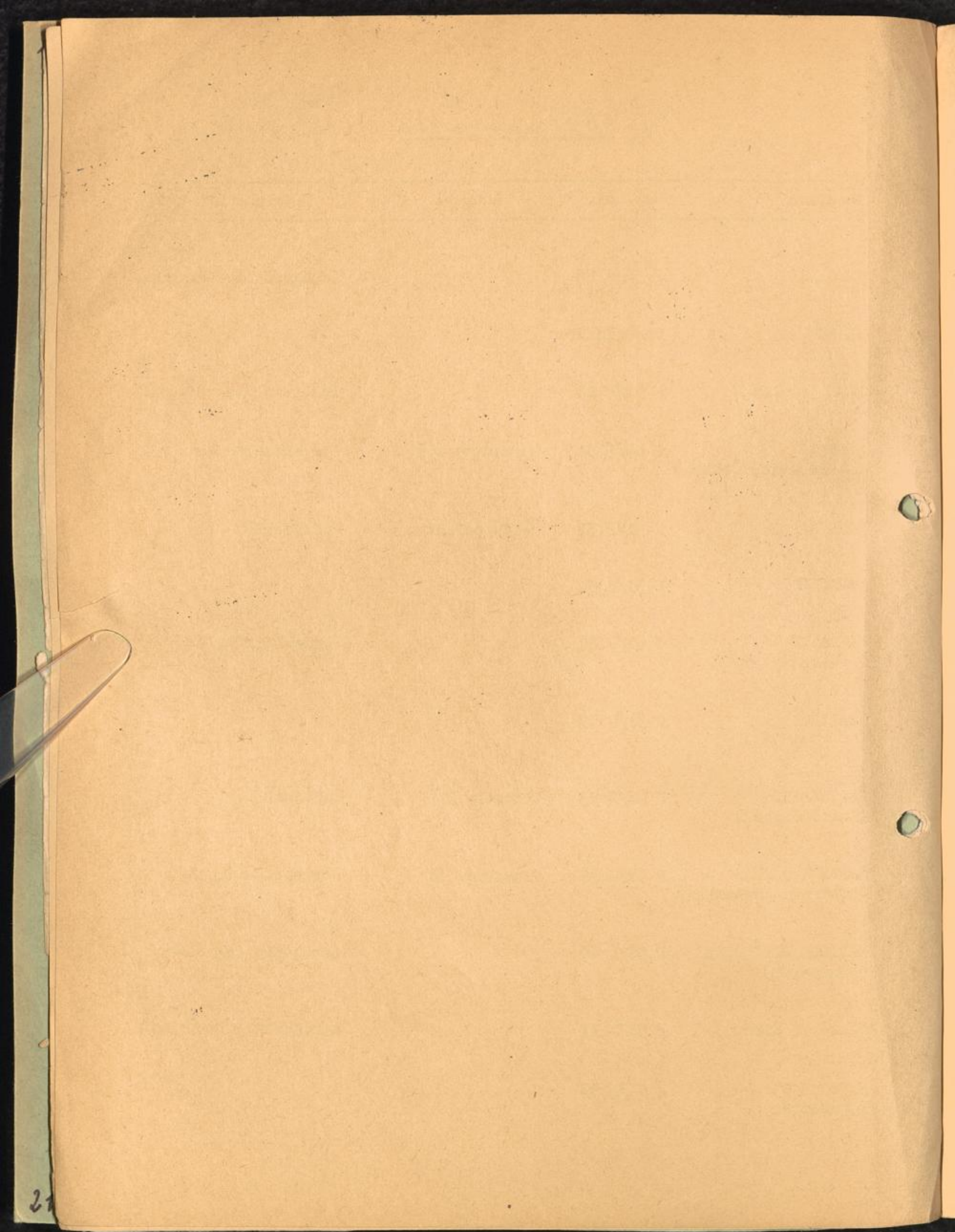

Czechoslovakia

| Location | Map.Ref. | Address | Designation |
|--------------------------------------|------------|-------------------------------------------------------|---------------------------------------------------|
| NEUTITSCHHEIN (Jicin Novy) | P 50/ O 46 | Grillparzerstr.2 | Haftanstalt |
| PRAG | O 51/L 78 | Prag II Prag X Karlin Pankraz, Wienerstr. 98 | Gestapogefängnis Untersuchungshaft- anstalt |
| REICHEMBERG | O 51/G 16 | | Landgerichtsgefängnis |
| TEPLITZ-SCHÖNAU (Teplice-Sanov) | N 51/F 34 | Störstr. 11 | Gerichtsgefängnis |
| TROPPAU (Opava) | P 50/O 29 | Dr. Zinzmeisterstr. 27 | Haftanstalt |

Faint, illegible text, possibly bleed-through from the reverse side of the page. The text is arranged in several lines and appears to be a list or a set of notes.



FRANCE

| Location | Map. Ref. | Address | Designation |
|------------------|------------|-----------------|-----------------|
| ANNECY | A 27/T 90 | | |
| ARRAS | B 2/H 40 | | |
| BETHUNE | B 2/H 32 | | |
| BORDEAUX | A 29/O 68 | | |
| CAEN | A 8/U 06 | | |
| CALAIS | B 1/G 88 | | |
| CHALONS | B 9/T 54 | | |
| CLERMONT-FERRAND | A 26/W 58 | | |
| COMPIEGNE | B 5/N 40 | | |
| DRANCY | B 7/S 14 | | |
| GRENOBLE | A 32/J 62 | | |
| GURS | A 39/T 41 | | |
| HAGENAU | CK 49/R 02 | Nesselring 18-2 | Frauenzuchthaus |
| LILLE | B 2/H 63 | | |
| LOOS | B 2/H 51 | | |

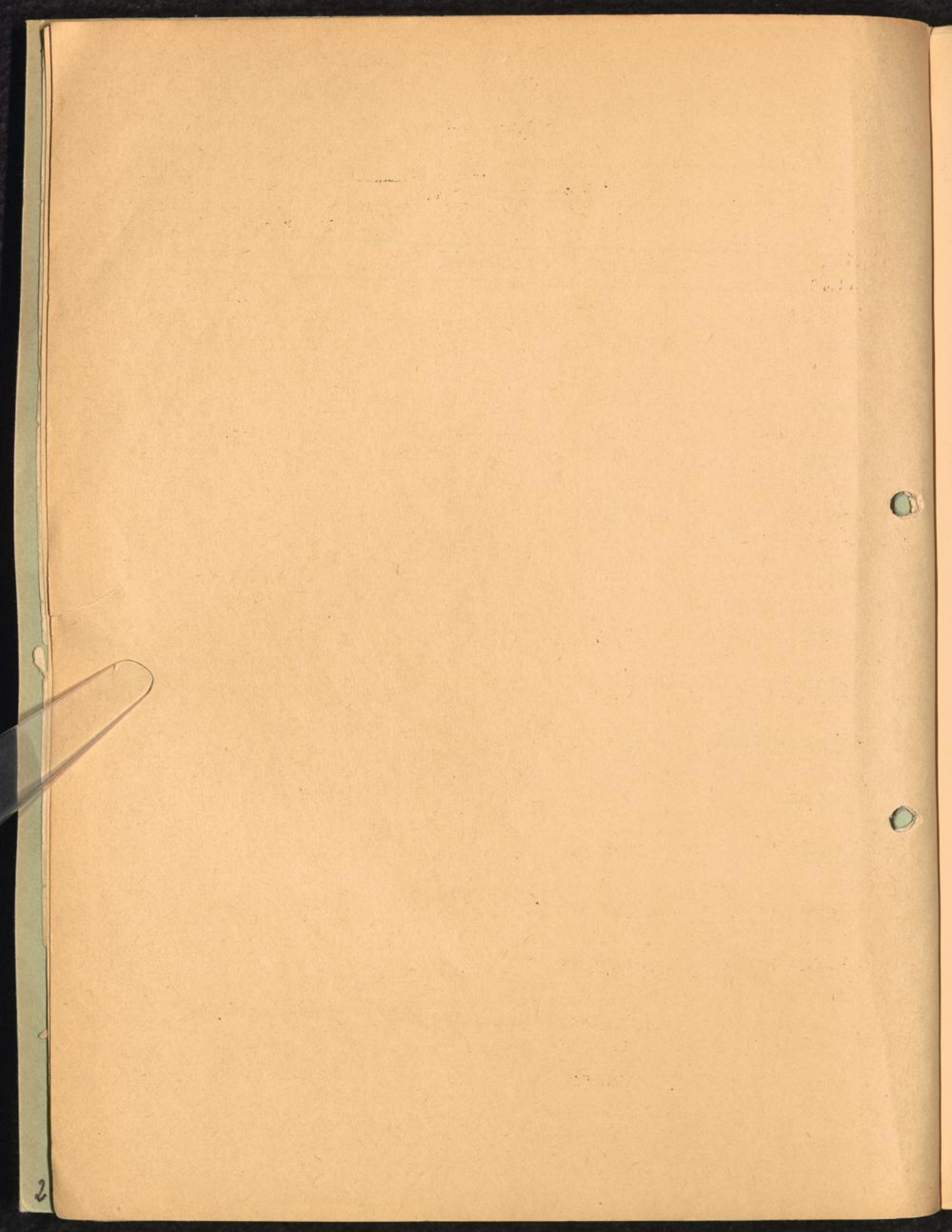

France

| Location | Map.Ref. | Address | Designation |
|--------------|-------------|------------------|-----------------------------------------------------|
| LYON | A 27/X 98 | | |
| MARSEILLES | A 42/T 41 | | |
| METZ | B 9/U 85 | | |
| MÜHLHAUSEN | CK 48/V 70 | Ensisheimerstr.2 | Strafgefängnis und Untersuchungshaft- anstalt |
| NANCY | B 9/U 81 | | |
| NICE | D 14(V)S 57 | | |
| PARIS | B 7/S 04 | | |
| RENNES | A 14/Y 05 | | |
| STRASSBURG | CK 49/W 09 | Fadengasse 2 | Strafgefängnis und Untersuchungshaft- anstalt |
| TOULOUSE | A 40/Q 24 | | |
| TROYES | A 16/Y 27 | | |
| VALENCIENNES | B 2/J 00 | | |



GERMANY and AUSTRIA

I

British Zone

| Location | Map.Ref. | Address | Designation |
|-------------------------------|-----------|------------------------------------|-----------------------------------------|
| AACHEN (Aix la Chapelle) | 3/K 84 | Adalbertsteinweg 29 | Haftanstalt |
| AHLEM | L 53/X 32 | | |
| ANRATH | 3/F 19 | Gartenstrasse 1 Gartenstrasse 2 | Männergefängnis Frauenzuchthaus |
| ARNSBERG | K 52/B 21 | | Landgerichtsgefängnis |
| BERLIN-CHARLOTTEN- BURG | N 53/Z 74 | Kantstr. 79 | Gerichtsgefängnis |
| BERLIN-SPANDAU | N 53/Z 65 | Wilhelmstr. 23 | Strafgefängnis |
| BIELEFELD | L 53/B 58 | Gerichtsstr. 8 | Haftanstalt |
| BOCHUM | K 52/A 52 | Krümmede 1-14 | Straf-u. Jugendgefängnis |
| BOCHUM | K 52/A 52 | | Untersuchungsanstalt |
| BONN | K 51/F 53 | Wilhelmstr. 19 | Haftanstalt |
| BÖRGERMOOR | K 54/V 89 | | |
| BRAUNSCHWEIG | M 53/X 90 | Rennbergstr. | a) Gefängnis b) Untersuchungsanstalt |
| BRAUNWEILER | K 51/F 36 | | |
| BREMEN-OSLEBSHAUSEN | L 54/R 60 | Am Kammerberg | Zuchthaus und Strafgefängnis |



British Zone

| Location | Map.Ref. | Address | Designation |
|---------------------------|-----------|-----------------------------------------|----------------------------------------------------|
| BREMEN-OSTERIOR | L 54/W 79 | | Gefängnis |
| BREMEN-STADT | L 54/W 79 | Bodderstr. Quints- lag 99 | Gerichtsgefängnis |
| CELLE | L 53/X 55 | Trift 14. | Zuchthaus |
| CLEVE | 3 A/E 95 | Krohnerstr. 21 | Haftanstalt |
| CUXHAVEN | L 54/R 68 | | |
| DERENDORF | K 52/F 39 | | See Düsseldorf |
| DORSTEN | K 52/A 44 | | Gerichtsgefängnis |
| DORTMUND | K 52/A 72 | Hamburgerstr. 24 Lubeckstr. 20 | Untersuchungshaft- anstalt |
| DUISBURG | K 52/A 31 | Landgerichtstr. 2 Werkhausenstr. 159 | Haftanstalt Gefängnis |
| DUISBURG-HAMBORN | K 52/A 32 | Körnerstr. 6 | Haftanstalt |
| " DÜSSELDORF-DERENDORF | K 52/F 39 | Ulmenstr. 95 | Strafgefängnis u. Untersuchungshaft- anstalt |
| EIDELSTEDT | L 54/S 45 | | |
| EMDEN | K 54/Q 63 | Hindenburgstr. 6 | Haftanstalt |
| ESSEN | K 52/A 41 | a) Andreastr. 59 b) Krawehlstr. 59 | Untersuchungsanstalt |
| FLensburg | L 55/C 29 | Südgraben 24 | Landgerichtsgefängnis |

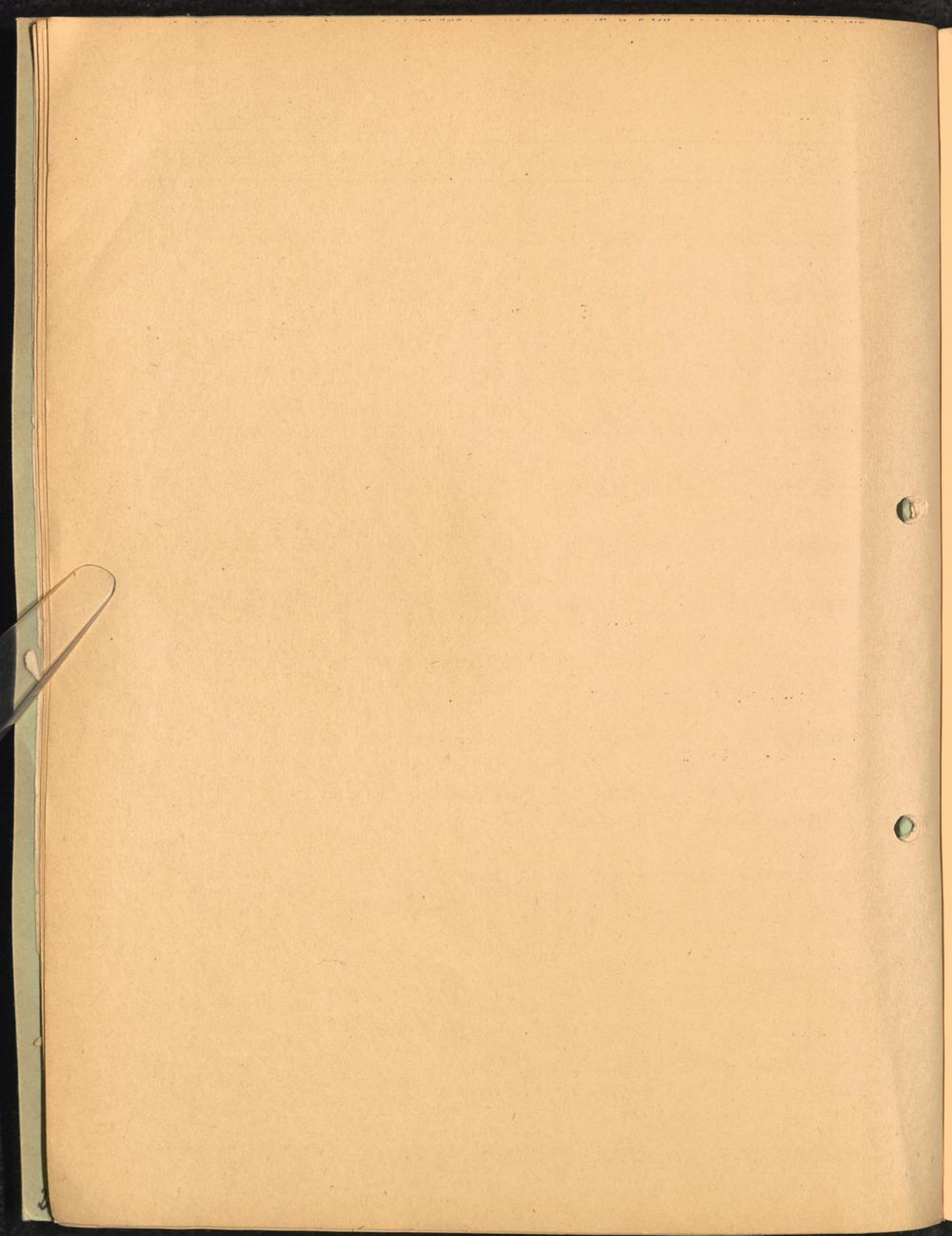

| Location | Map. Ref. | Address | Designation |
|--------------------------------|------------------------|---------------------------------------------------------------------------------------|--------------------------------------------------------------------|
| FUHLSBÜTTEL | L 54/S 56 | | |
| GELSENKIRCHEN | K 52/A 42 | | Gerichtsfängnis |
| GEMÜND | 3/F 11 | | |
| GLASMOOR (Post Glashütte) | L 54/S 56 | | Strafgefängnis |
| GLÜCKSTADT | L 54/S 17 | | |
| GÖTTINGEN | L 52/C 52 | | Landgerichtsfängnis |
| GRÄZ | O 48/B 85 (Austria) | a) Herrgottswiesgasse b) Conrad v. Hötzen- dorf Str. 43 c) Paulusstargasse 8 | Strafgefängnis Jugendgefängnis Untersuchungshaft- anstalt |
| GÜTERSLOH | L 52/B 46 | | Strafgefangenenlager Oberems |
| HAGEN | K 52/A 70 | Blücherstr. 39-41 | Strafgefängnis u. Untersuchungshaft- anstalt |
| HAMBORN | K 52/A 32 | | |
| HAMBURG-ALTONA | L 54/S 45 | Gerichtsstrasse | Haftanstalt |
| HAMBURG-BERGENDORF | L 54/S 64 | | Jugendarrestanstalt |
| HAMBURG-FUHLSBÜTTEL | L 54/S 56 | Suhrenkamp 98 | a) Zuchthaus b) Strafgefängnis c) Frauengefängnis |
| HAMBURG-HARBURG | L 54/S 44 | Buxtehuder Str. | Haftanstalt |

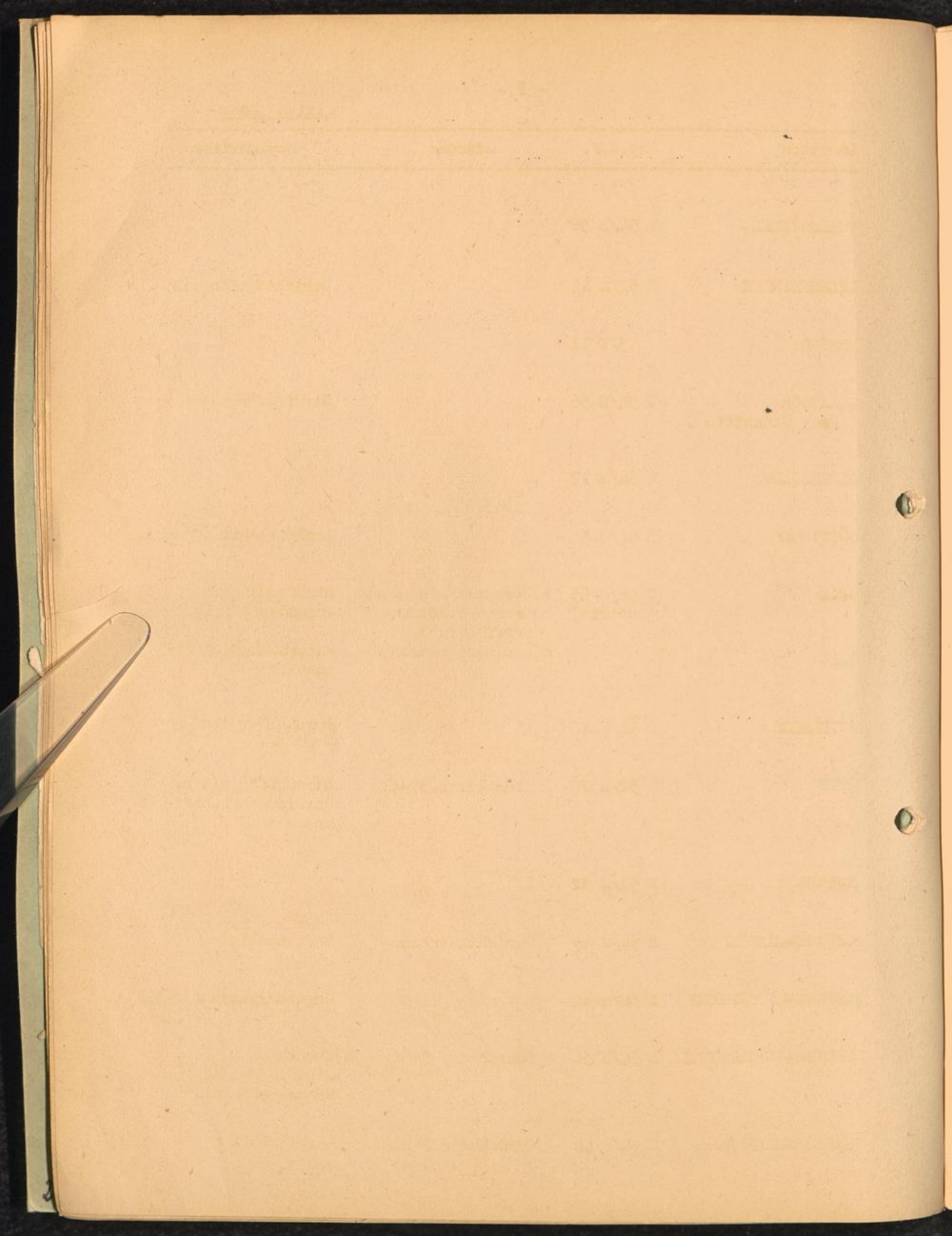

British Zone

| Location | Map.Ref. | Address | Designation |
|----------------|-----------------------|-----------------|-----------------------------------------------------|
| HAMBURG-HÜTTEN | L 54/S 55 | | |
| HAMBURG-STADT | L 54/S 55 | Holstenglacis 3 | Untersuchungshaft- anstalt |
| HAMELN | L 53/C 19 | | Zuchthaus |
| HAMM | K 52/B 04 | | Gerichtsgefängnis |
| HANNOVER | L 53/X 32 | Leonbergstr.1 | Strafgefängnis und Untersuchungshaft- anstalt |
| HATTINGEN | K 52/A 61 | | |
| HEIDENFELD | L 50/N 75 | | |
| HERFORD | L 53/B 69 | Eimterstr.5 | Jugendgefängnis |
| HILDESHEIM | L 53/C 59 | | Landgerichtsgefängnis |
| HOLSEN | L 53/W 50 | | |
| ISERLOHN | K 52/A 90 | | |
| KAISHEIM | M 49/T 22 | | |
| KIEL | L 55/C 53 | Faeschstr.8/10 | Strafgefängnis u. Untersuchungshaft- anstalt |
| KLAGENFURT | 7 B/D 28 (Austria) | Purtscherstr.2 | Haftanstalt |
| KÖLN | K 51/F 45 | Klingelpütz 51 | Strafgefängnis u. Untersuchungsanstalt |

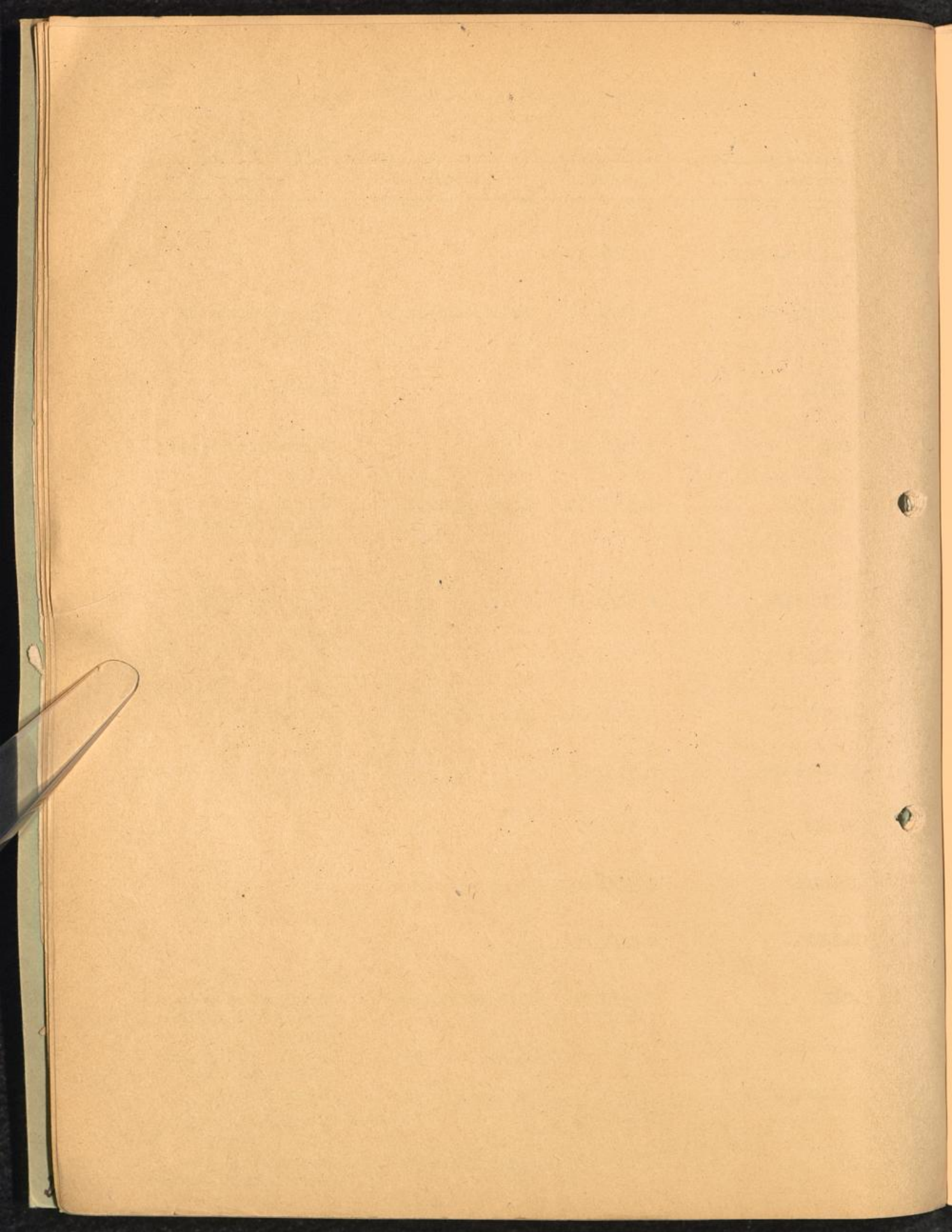

| Location | Map.Ref. | Address | Designation |
|------------------|------------------------|--------------------------|----------------------------------------------------------|
| KOSTEN | 7 E/W 90 (Austria) | | |
| KREFELD | K 52/A 10 | | Landgerichtsgefängnis |
| LÄUERHOFF-LÜBECK | M 54/S 98 | Marling 41 | Soz Lübeck Frauenstraf-u. Sicherungsanstalt |
| LEOBEN | O 48/B 59 (Austria) | Carl Grat Gasse 13 | Landgerichtsgefängnis |
| LINGEN | K 53/V 73 | | a) Haftanstalt b) Strafgefängnis |
| LÜBECK | M 54/S 98 | | Männerstrafgefängnis u. Untersuchungshaft- anstalt |
| LÜNEBURG | M 54/S 81 | | Landgerichtsgefängnis |
| LÜTRINGHAUSEN | K 52/F 68 | Masurenstr. 29 | Zuchthaus Remscheid- Lüttringhausen |
| MERKEN | 3/F 05 | | |
| MINDEN | L 53/W 81 | Kampstrasse 31 | Gerichtsgefängnis |
| MOERS | K 52/A 21 | | " |
| MÜNCHEN-GLADBACH | 3/F 08 | | Landgerichtsgefängnis |
| MÜNSTER | K 52/A 97 | Gartonstr. 26 | Landgerichtsgefängnis Zuchthaus |
| NEUMÜNSTER | L 55/N 41 | Boerstädterstr. 30/32 | Straf-u. Jugendgefängnis |

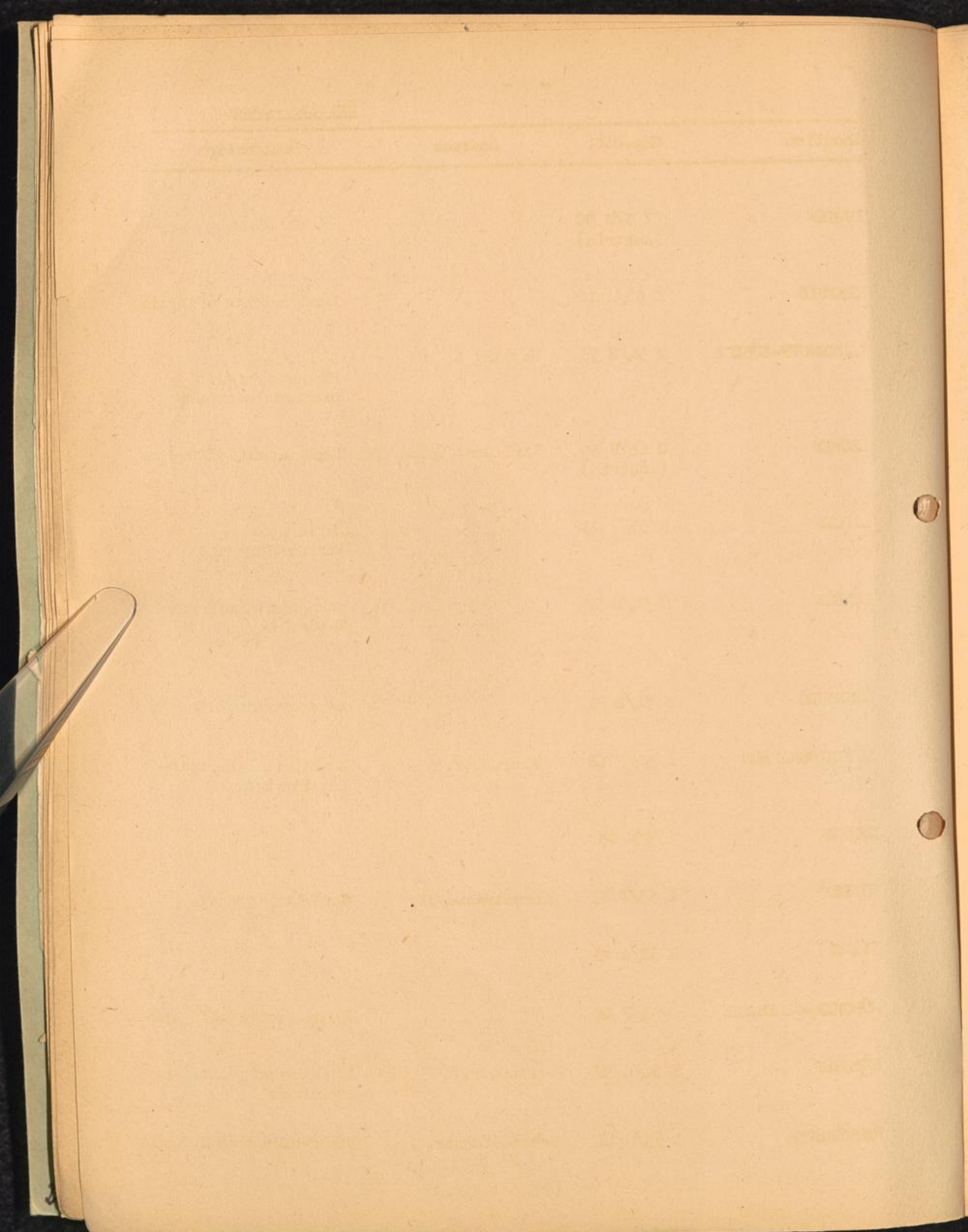

British Zone

| Location | Map.Ref. | Address | Designation |
|-------------------------------|-----------|----------------------------|----------------------------------|
| OBERHAUSEN | K 52/A 32 | | Gerichtsgefängnis |
| OLDENBURG | K 54/R 30 | | Landgerichtsgefängnis |
| OPLADEN | K 52/F 47 | | Gerichtsgefängnis |
| OSLEBSHAUSEN | L 54/R 60 | | See Bremen |
| OSNABRÜCK | K 53/W 20 | | Haftanstalt |
| PADERBORN | L 52/B 74 | | Landgerichtsgefängnis |
| RECKLINGHAUSEN | K 52/A 63 | | Gerichtsgefängnis |
| REMSCHIED-LÜTTRING- HAUSEN | K 52/F 68 | Masurenstr. 29 | Zuchthaus |
| RENDSBURG | L 55/N 23 | Neue Kieler Landstr. 33 | Sicherungsanstalt |
| RHEINBACH | K 51/F 42 | | Zuchthaus |
| SCHLUTUP | M 54/T 09 | | |
| SCHWELM | K 52/F 69 | | Gerichtsgefängnis |
| SIEGBURG | K 51/F 64 | | Zuchthaus u. Strafge- fängnis |
| SIEGEN | K 51/G 25 | | Landgerichtsgefängnis |
| SOLTAU | L 53/X 49 | | |
| STRALSUND | N 55/P 44 | Bielkenhagen 7 | Gerichtsgefängnis |

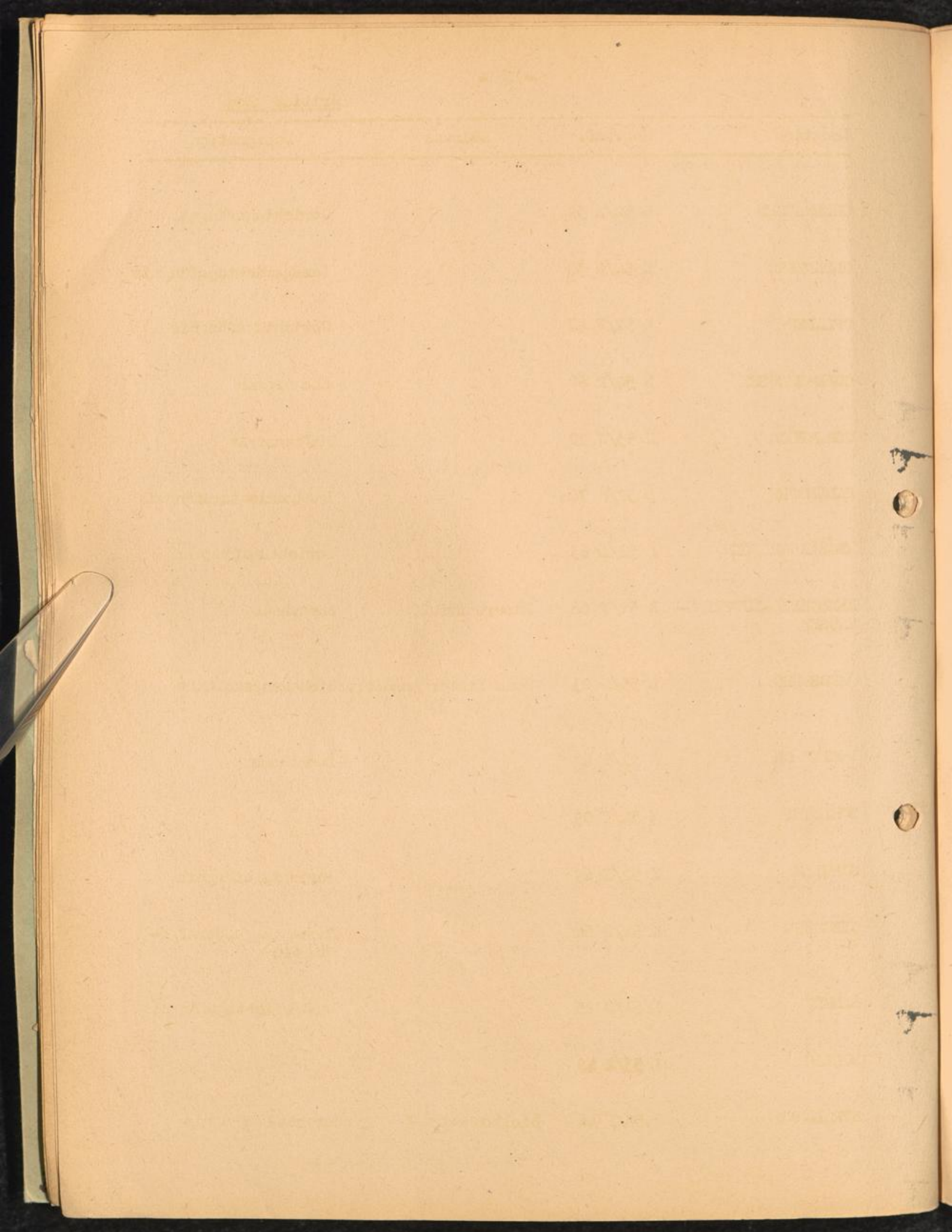

| Location | Map. Ref. | Address | Designation |
|------------------|-----------|--------------------------|----------------------------------------------------|
| UELZEN | M 53/X 88 | | |
| VECHTA | K 53/W 36 | Willostr. 1 | Strafgefängnis u. Arbeitshaus |
| VELPKE | M 53/Y 12 | | |
| VERDEN | L 53/X 08 | | |
| WERL | K 52/B 02 | Göringstr. 46 | Sicherungsanstalt |
| WESERMÜNDE-LEHNE | L 54/R 55 | | Haftanstalt |
| WESERMÜNDE-MITTE | L 54/R 55 | Wesermünde-Mitte 3349 | Gerichtsgefängnis |
| WIEDENBRÜCK | K 52/B 36 | | |
| WIESMOOR | K 54/R 03 | | Arbeitsstelle |
| WILHELMSHAFEN | K 54/R 24 | | |
| WITTEN | K 52/A 71 | | |
| WOLFENBÜTTEL | M 53/X 90 | Ziegenmarkt | Strafgefängnis |
| WUPPERTAL | K 52/F 69 | Bendahlerstr. 30 | Strafgefängnis u. Untersuchungshaft- anstalt |
| WÜRSELEN | 3/K 84 | | |

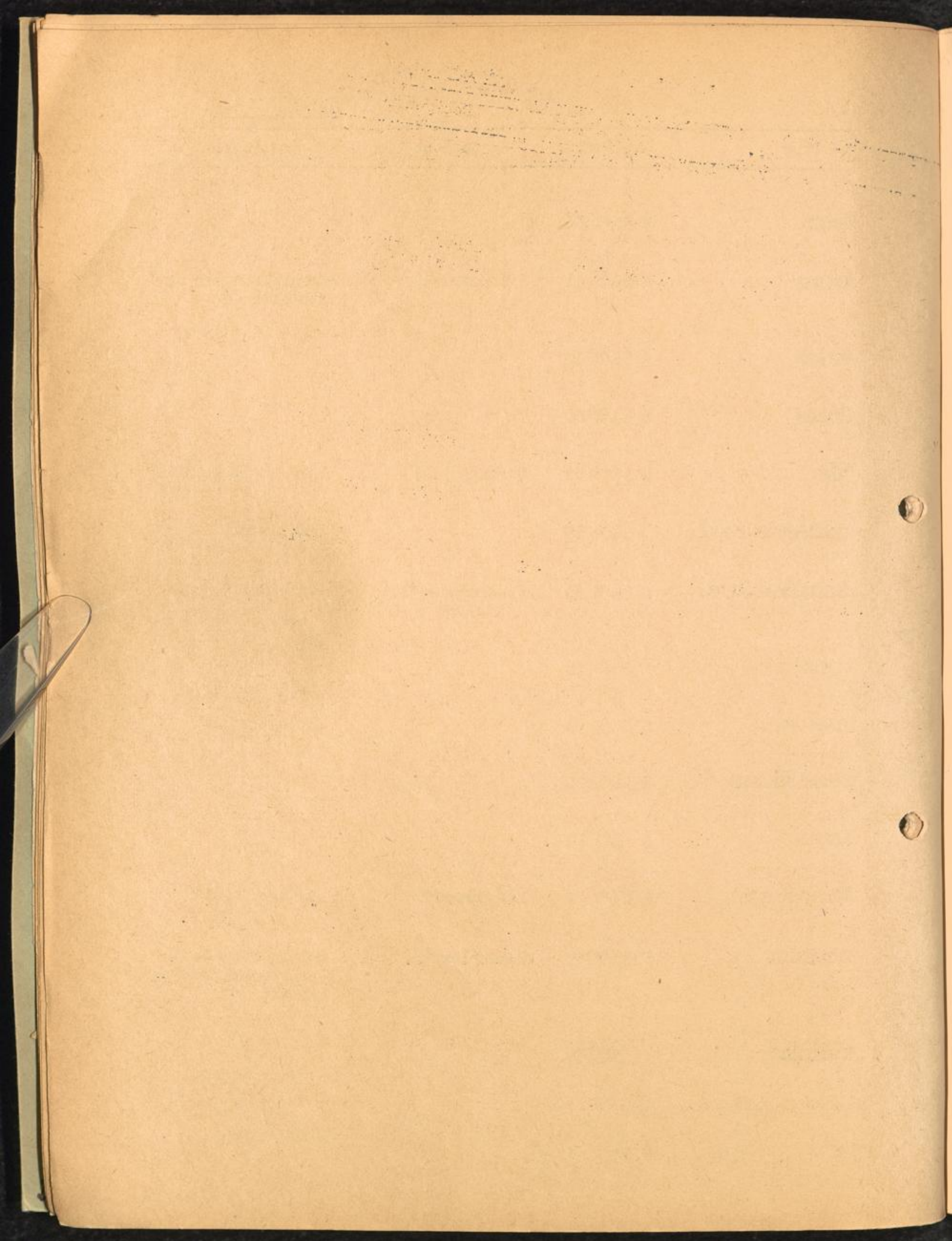

GERMANY and AUSTRIA

II

French Zone

| Location | Map.Ref. | Address | Designation |
|---------------------|------------------------|-------------------|-----------------------|
| BADEN-BADEN | K 49/R 31 | | Gerichtsgefängnis |
| BREGENZ | L 48/C 58 (Austria) | | " |
| BÜHL (Baden) | K 49/R 21 | | " |
| CASTEL NORE | 6/L 10 | | |
| DAUTMERGEN | L 49/W 76 | | |
| DIEZ | K 51/M 19 | Limburger Str. 64 | Strafgefängnis |
| FELDKIRCH | L 48/C 45 | Schillerstr. 1 | Haftanstalt |
| FRANKENTHAL | L 50/M 40 | Neumayerrung 74 | " |
| FREIBURG (Breisgau) | K 48/W 03 | Johanniterstr. 8 | Strafgefängnis |
| GERMERSHEIM | L 50/R 47 | | |
| HASEL | K 48/B 19 | | |
| HECHINGEN | L 49/W 97 | Heiligkreuzstr. 9 | Landgerichtsgefängnis |
| INNSBRUCK | M 48/D 75 | Wurnigstr. 16 | Haftanstalt |
| KAISERLAUTERN | K 50/R 09 | | Landgerichtsgefängnis |
| KEHL | K 49/W 09 | | |

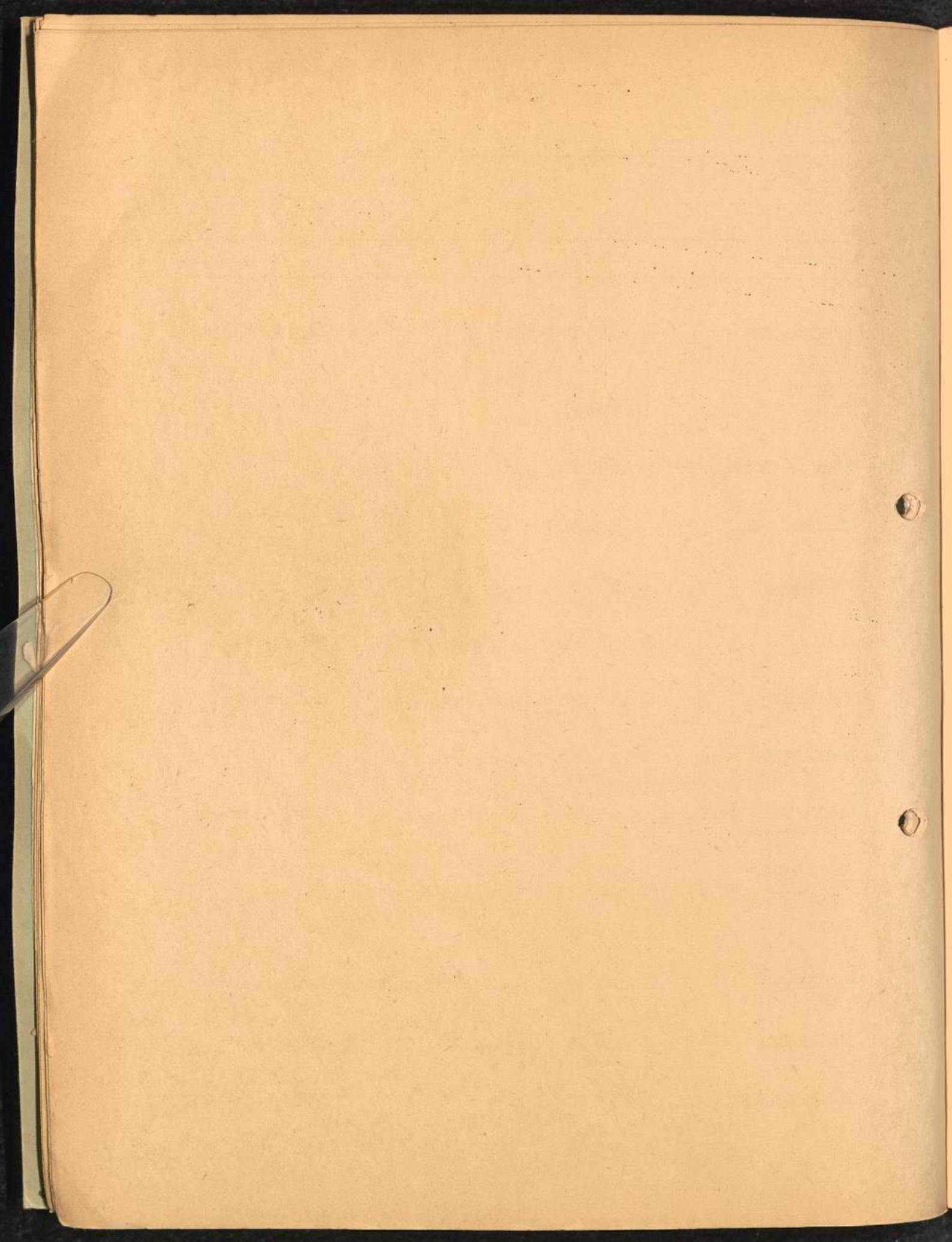

| Location | Map.Ref. | Address | Designation |
|------------------------|-----------|--------------------------|----------------------------------------------------|
| KOBLENZ | K 51/L 89 | Karmellitenstrasse | Haftanstalt |
| KONSTANZ | L 48/C 09 | | Landgerichtsgefängnis |
| LANDAU | K 50/R 26 | | " |
| " LORRACH | K 48/A 99 | | Gerichtsgefängnis |
| LUDWIGSHAFEN a.Rhein | L 50/R 49 | | " |
| MLINZ | K 51/M 35 | | a) Haftanstalt b) Gefängnis |
| NEUBREMME ² | | | |
| NEUWIED | K 51/F 80 | | Jugendarrestanstalt |
| OFFENBURG (Baden) | K 49/W 18 | | Landgerichtsgefängnis |
| PIRMASENS | K 50/Q 96 | | Gerichtsgefängnis |
| RASTATT | K 49/R 33 | | " |
| RAVENSBURG | L 48/X 41 | Herrenstrasse 43 | Landgerichtsgefängnis |
| ROTTENBERG | L 49/W 88 | | Strafgefängnis |
| ROTTWEIL | L 49/W 65 | Höllgasse 1 | Landgerichtsgefängnis |
| SAARBRÜCKEN | K 50/Q 47 | | Strafgefängnis un Untersuchungshaft- anstalt |
| SAARLAUTERN | K 50/Q 72 | Ludwigshafen a. Rhein | Strafanstalt |
| SINGEN | L 48/W 80 | | |

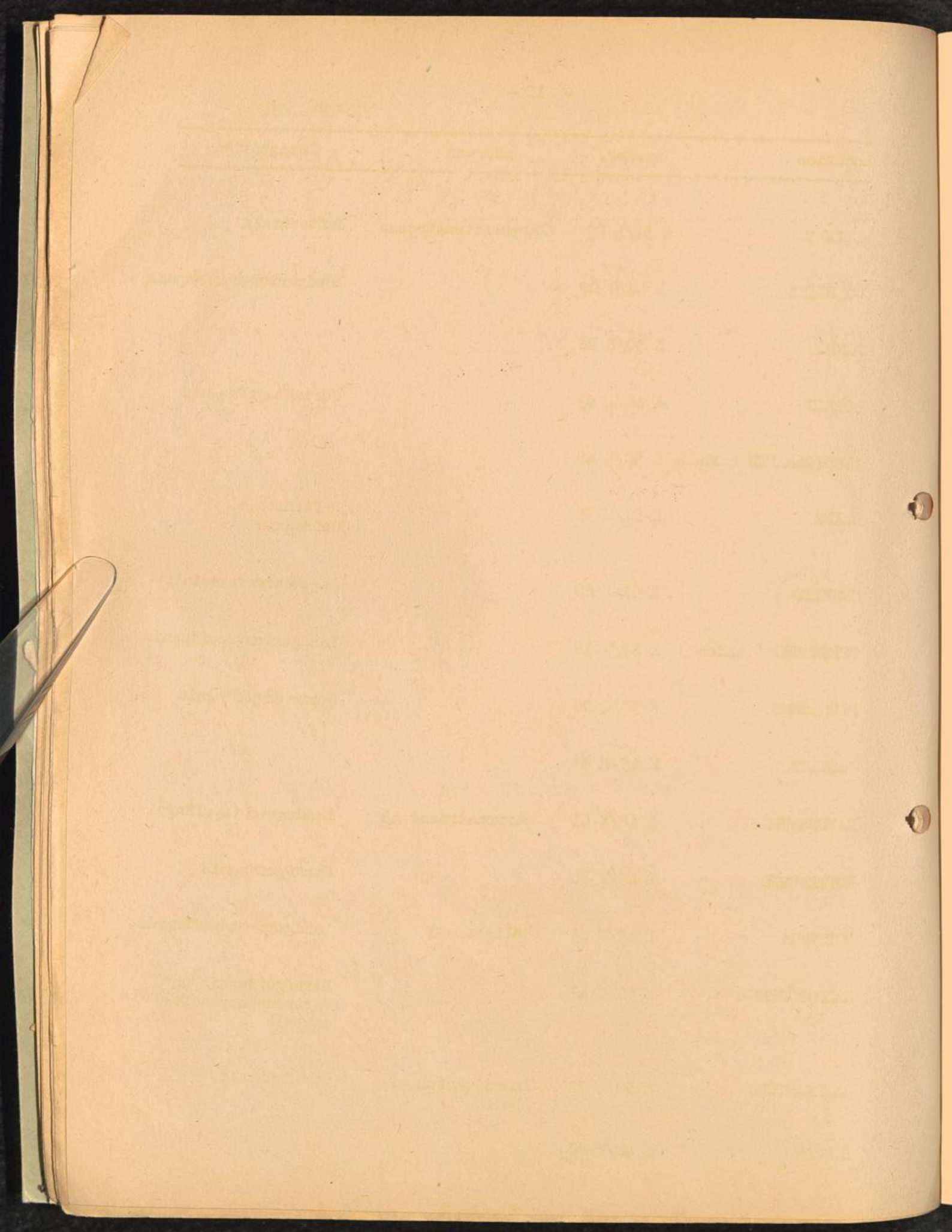

French Zone

| Location | Map.Ref. | Address | Designation |
|----------------------|-----------|---------------|---------------------------------|
| SPEYER | L 50/R 48 | | Gerichtsgefängnis |
| STOCKACH | L 48/W 91 | | |
| TRIER | K 50/L 22 | | Landgerichtsgefängnis |
| TÜBINGEN | L 49/W 99 | Kaiserstr. 16 | " |
| WITTLICH (Flinsbach) | | | |
| WORMS | L 50/M 41 | | Gerichtsgefängnis |
| ZWEIBRÜCKEN | K 50/Q 77 | | a) Strafanstalt b) Gefängnis |

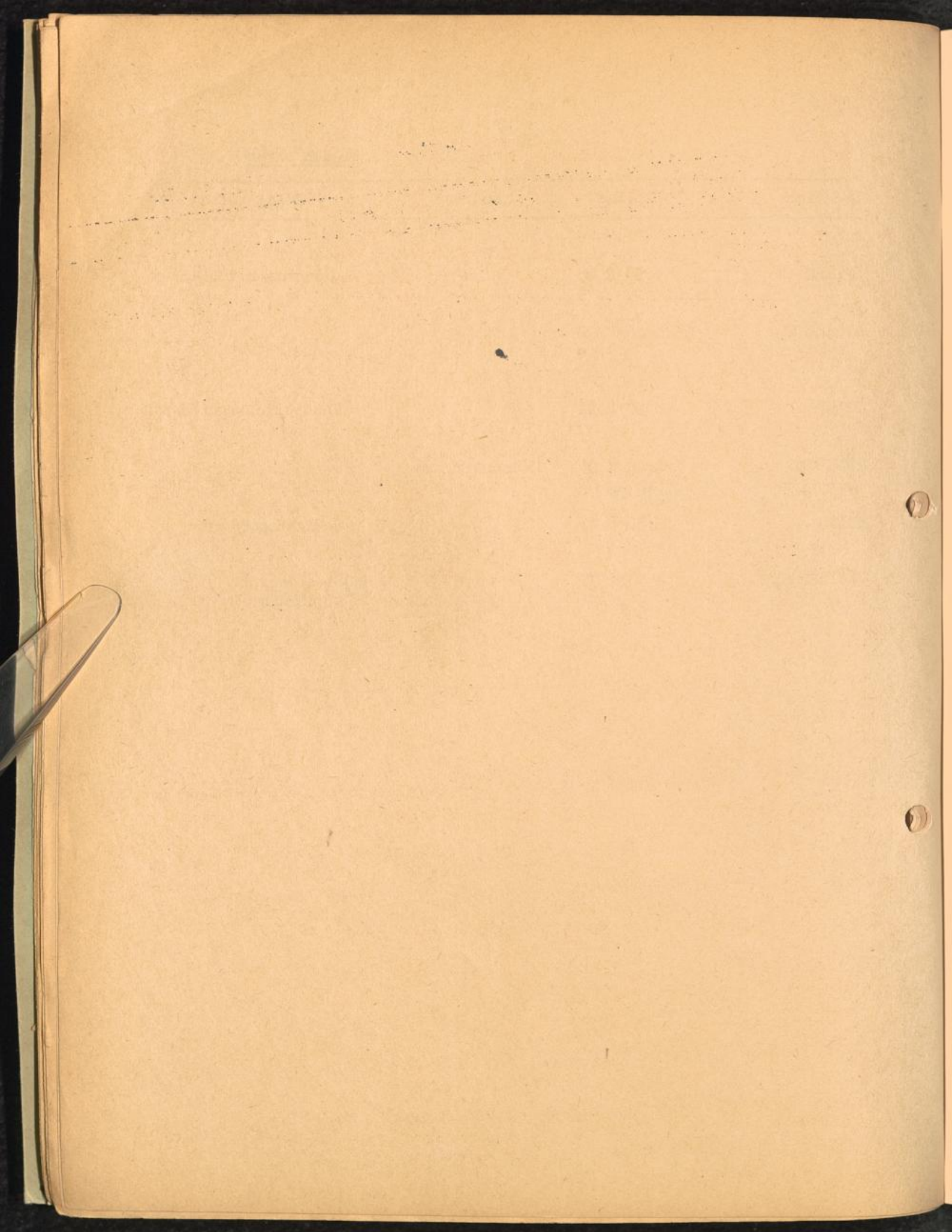

GERMANY and AUSTRIA
III
U S Zone

| Location | Map.Ref. | Address | Designation |
|---------------------------------|-----------|------------------------------------------------------------------------------------------------------------|--------------------------------------------------|
| AICHACH | M 49/Y 59 | | Frauenstraf und Verwahranstalt |
| AMBERG | M 50/O 90 | Hasemühlstrasse 1 | Zuchthaus |
| ANSBACH | M 50/T 08 | | Landgerichtsgefängnis |
| ASCHAFFENBURG | L 50/N 05 | | " |
| AUGSBURG | M 49/Y 37 | | Haftanstalt |
| BAMBERG | M 50/O 24 | | Landgerichtsgefängnis |
| BAYREUTH | M 50/O 75 | | |
| BERLIN | N 53/Z 75 | 1. Babelsberg 2. Barnimstrasse 10 3. Kaiser Wilhelmstr. 68 4. Lehrter Strasse 5. Alt Moabit | Frauengefängnis Untersuchungsanstalt " |
| BERLIN-NEUKÖLN | N 53/Z 84 | Schöztelderstr. 7 | Gerichtsgefängnis |
| BERNAU (Chimsee. Oberbayern) | N 48/Z 42 | | Strafanstalt |
| BRAUNAU | L 52/G 97 | | |
| BRUCHSAL | L 50/R 65 | Schönbornstr. 32 Hüttenstrasse Stirumstrasse | Zuchthaus Strafgefängnis Gefängnis |

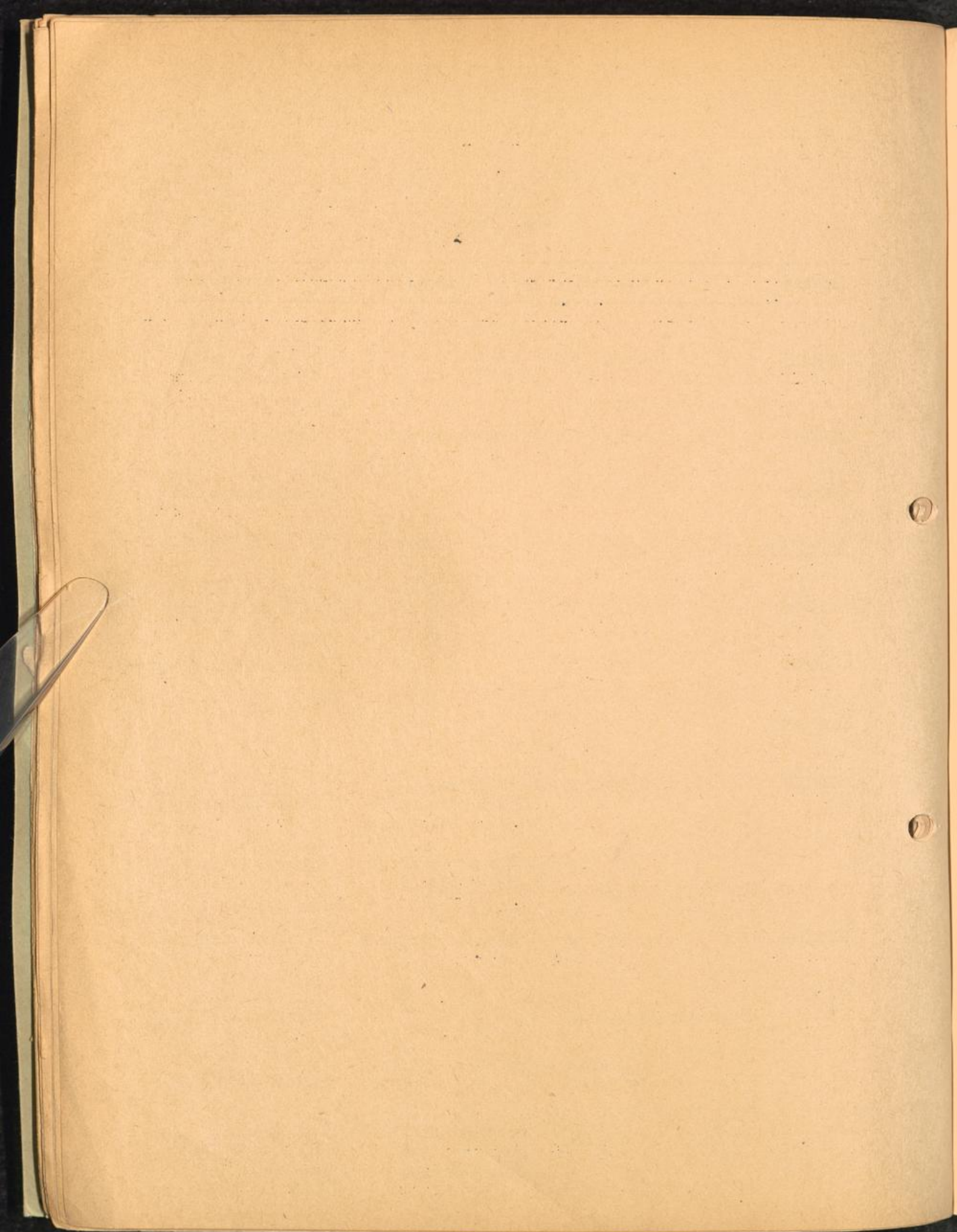

| Location | Map.Ref. | Address | Designation |
|-------------------------------|-----------|--------------------------------------------------------------|--------------------------------------------------------------------|
| BUTZBACH | L 51/G 60 | Klebergerstrasse 23 | Sicherungsanstalt |
| CRALLSHEIM | L 50/S 76 | | |
| DACHAU | M 49/Y 76 | | Gerichtsgefängnis |
| DARMSTADT | L 50/M 64 | | Haftanstalt Gefängnis |
| DEGGENDORF | M 49/U 83 | | Landgerichtsgefängnis |
| DIEBURG | L 50/M 84 | | Gefangenenlager Rodgau |
| DONAUWÖRTH | M 49/T 21 | | Gerichtsgefängnis |
| ERBACH | M 50/N 94 | | Zuchthaus |
| EICHSTÄTT | M 49/T 53 | | Landgerichtsgefängnis |
| ELMWANGEN | L 49/S 74 | Schöner Graben 25 | " |
| ERBACH | L 50/M 91 | | |
| FRANKFURT a.M. | L 51/M 67 | Hammelgasse 8/10 Preungesheim Homburgerlandstr. 112 | Untersuchungsanstalt Strafgefängnis, Frauen- jugendgefängnis |
| HOECHST (Frankfurt a.M.) | L 51/M 56 | Hospitalstrasse 18 | Frauengefängnis |
| FULRTH | M 50/O 30 | Katharinenstrasse | Gerichtsgefängnis |
| GIESSEN | L 51/G 62 | | Landgerichtsgefängnis |

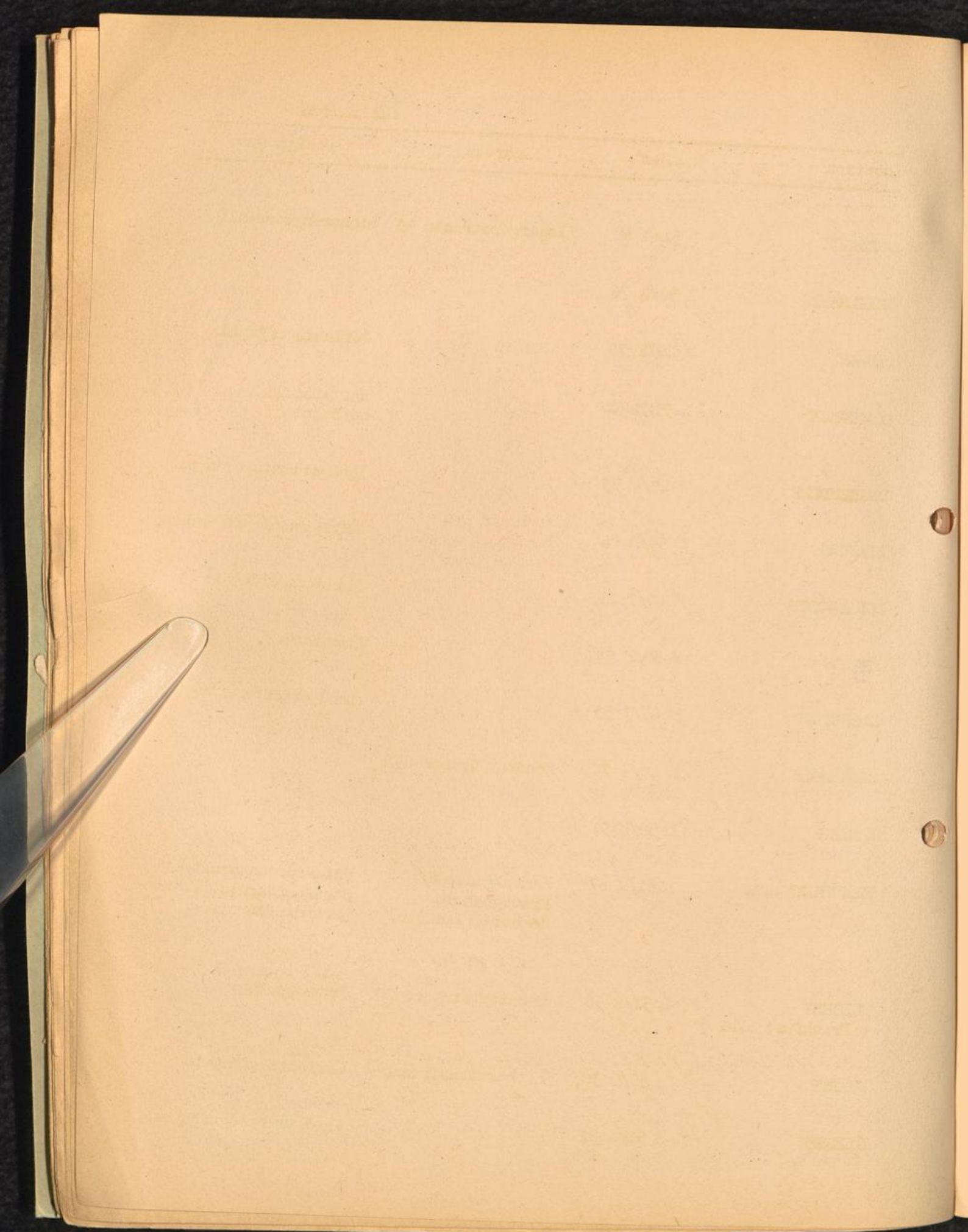

| Location | Map.Ref. | Address | U S Zone Designation |
|-------------------|-----------|---------------------------------------------------------|----------------------------------------------------------------------------------------|
| GMUND | L 49/S 52 | a)Olgastrasse 21 b)Herlikoferstrasse 19 | Frauengefängnis |
| HALL | L 50/S 45 | Salinenstrasse 3 | Sicherungsanstalt |
| HANAU | L 51/M 87 | | Landgerichtsgefängnis |
| HEIDELBERG | L 50/R 79 | | |
| HEILBRONN | L 50/S 06 | Steinstrasse 21 Kirchbrunnenstrasse Wienerstrasse | Jugendgefängnis Gefängnis Gefängnis |
| HOF (Saale) | M 51/0 99 | | Landgerichtsgefängnis |
| HORFOLDING | N 48/Z 64 | | |
| INGOLSTADT | M 49/T 62 | | Gerichtsgefängnis |
| KAISHEIM | M 49/T 22 | | Zuchthaus |
| KARLSRUHE | L 50/R 44 | Riefstahlstrasse 9 | Untersuchungshaft- anstalt, Gefängnisse I to III, Gefängnis Karlsruhe-Durlach |
| KASSEL | L 52/C 20 | Leipziger Strasse 11 | a)Gefängnis b)Untersuchungshaft- anstalt |
| KASSEL-WEHLHEIDEN | L 52/C 20 | Auf dem Grass 12 | Zuchthaus |
| KEMPTEN | L 48/X 90 | | Landgerichtsgefängnis |
| KOLBING | N 49/Z 46 | | |

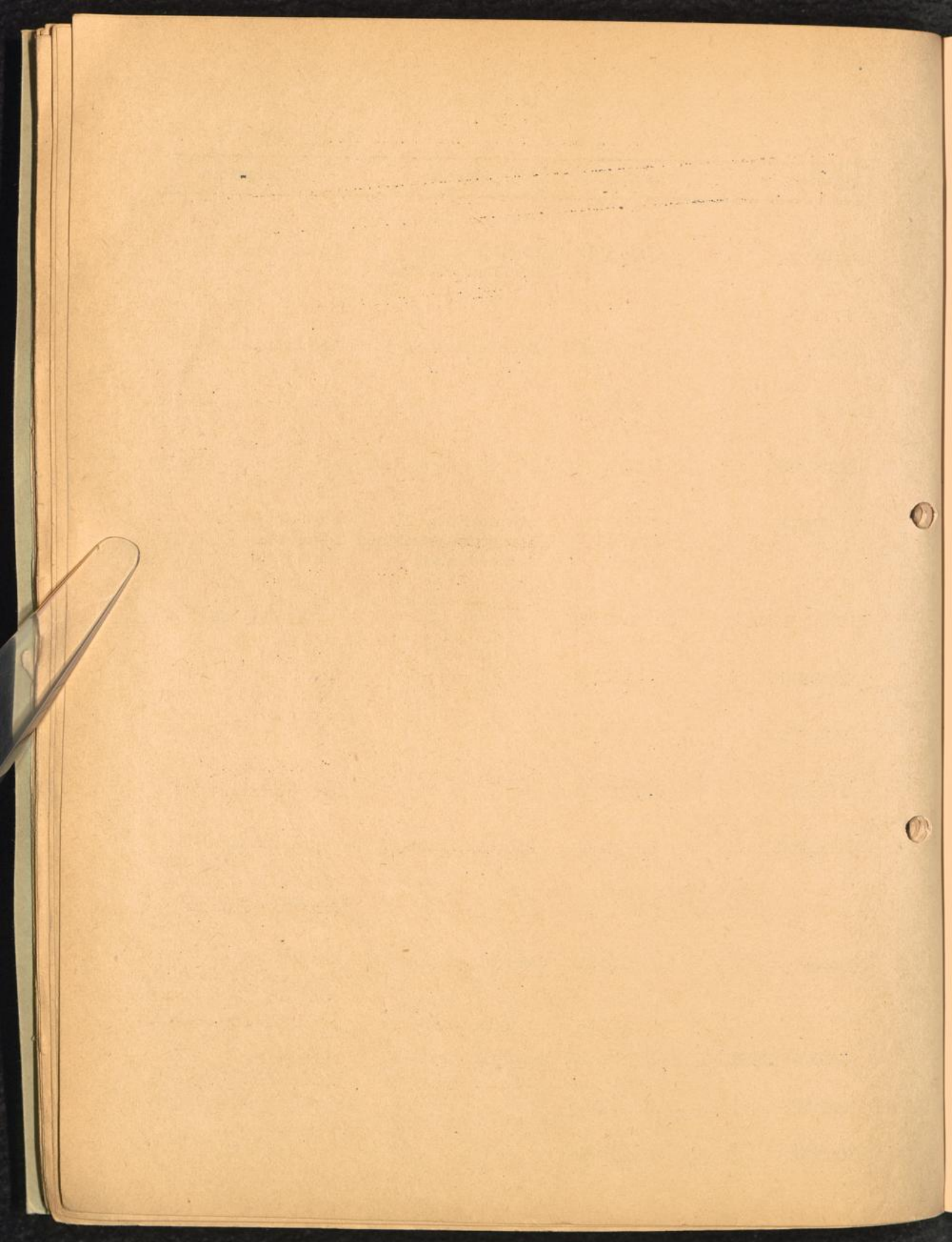

U S Zone.

| Location | Map.Ref. | Address | Designation |
|------------------|------------------------|----------------------------------------------------|--------------------------------------------------------------------------------------------|
| KUPFERBERG | M 51/O 77 | | |
| LANDSBERG | M 49/Y 34 | | Strafgefängnis |
| LANDSHUT | M 49/U 20 | | Landgerichtsgefängnis |
| LAUFEN | N 48/Z 83 | | Frauenstraf-u. Verwah- rungsanstalt, Frauen- zuchthaus und Arbeits- hausabteilung |
| LINZ (Donau) | N 49/V 88 (Austria) | Museumstrasse 12 | Haftanstalt |
| LIPPOLDSBERG | L 52/C 23 | | |
| LUDWIGSBURG | L 49/S 03 | Schorsdorfer Str. 28 | Zuchthaus mit Zweig- anstalt und Tbc.-Abt. Hohenasperg. |
| MANHEIM | L 50/M 50 | Herzogenriedstr. 111 | a) Strafgefängnis b) Untersuchungsanstalt |
| MARBURG (Drau) | L 51/G 74 | Poberscherstrasse 20 | Strafanstalt |
| MARBURG (Lahn) | L 51/G 74 | | Landgerichtsgefängnis |
| MEMMINGEN | L 48/X 83 | | " |
| MÜNCHEN | M 49/Y 85 | Stadelheimstrasse 12 Neudeck Cornelinstr. | Strafgefängnis München Gefängnis Gefängnis |
| MÜNDE | L 52/G 78 | | |

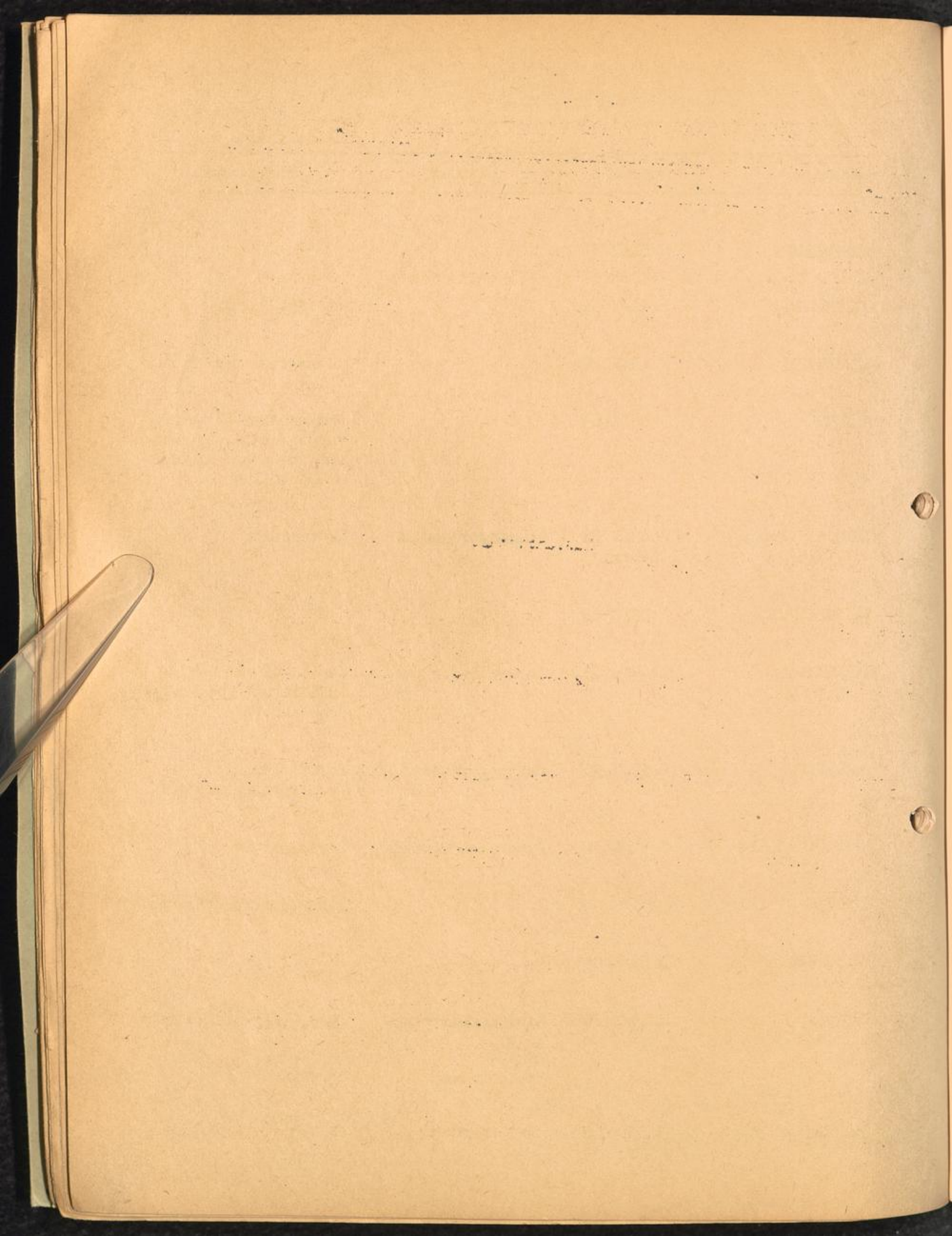

| Location | Map.Ref. | Address | Designation |
|--------------------------------------------|------------------------|------------------------------------------------------|-------------------------------------------------------------------|
| NEUBURG (Donau) | M 49/T 52 | | Gerichtsgefängnis |
| NUERNBERG | M 50/O 40 | Männerstrasse Bärenschaurstrasse Zollenstrasse | Strafgefängnis Untersuchungshaft- anstalt Strafgefängnis |
| OFFENBACH (Main) | L 51/M 76 | | Gerichtsgefängnis |
| PALZING | M 49/Y 99 | | |
| PASSAU | N 49/Q 21 | | Landgerichtsgefängnis |
| REGENSBURG | M 50/U 15 | | " |
| RIED | N 49/V 27 (Austria) | Bahnhofstrasse 56 | Haftanstalt |
| ROCKENBERG | L 51/G 70 | | Zuchthaus Marienschloss |
| RODGAU in Dieburg | L 50/M 84 | | Gefangenenlager |
| ROSENHEIM | M 48/Z 22 | | Gerichtsgefängnis |
| ROTHENFELD Post Erling am Jammerssee | M 48/Y 53 | | Frauengefängnis |
| SALZBURG | N 48/Z 92 | Sehanzlgasse 1 | Haftanstalt |
| SCHWÄBISCH GMÜND | L 49/S 52 | Olgastrasse 21 Herlikoferstrasse 19 | Frauengefängnis |
| SCHWÄBISCH HALL | L 50/S 45 | Salinenstrasse 3 | Sicherungsanstalt |

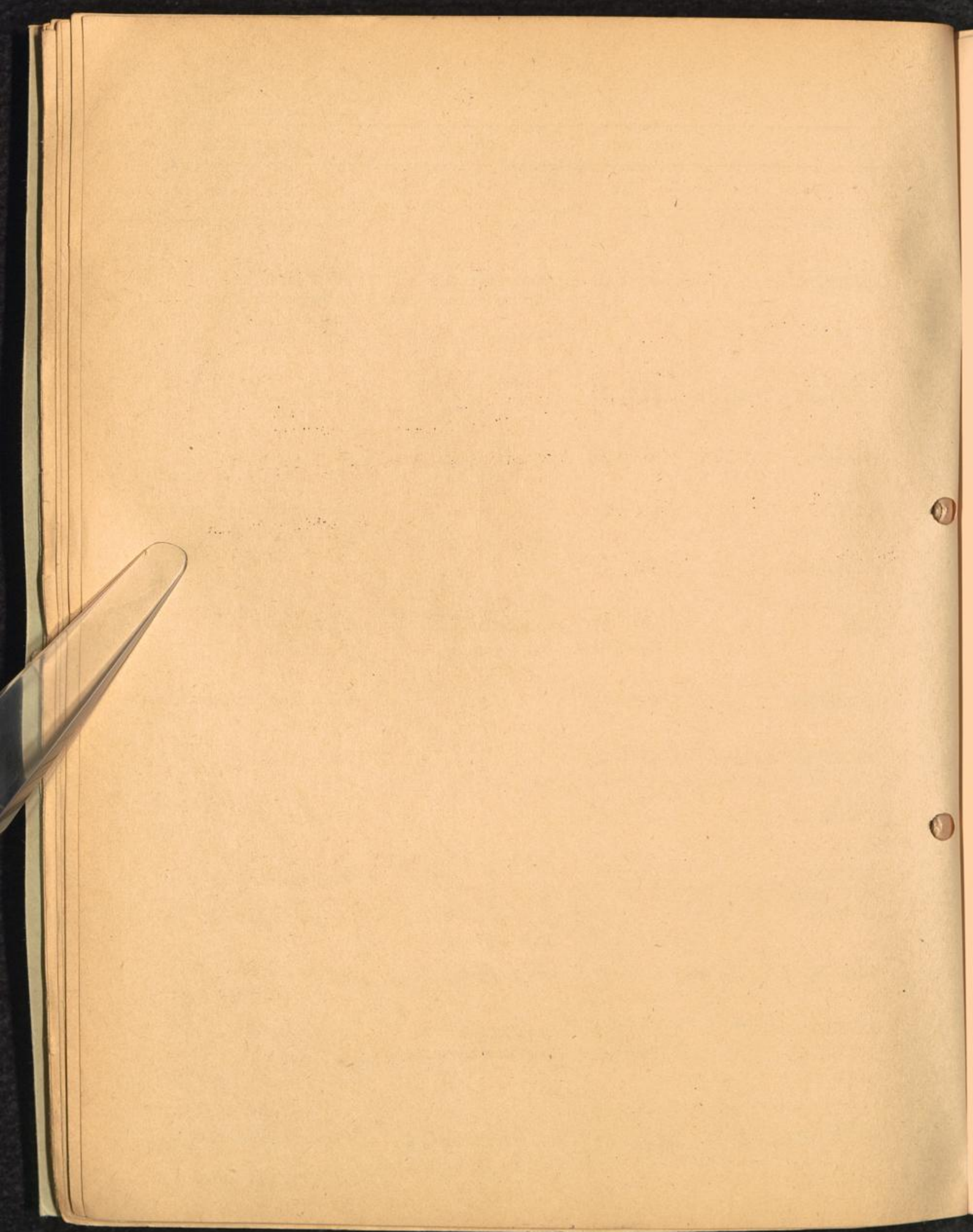

| Location | Map.Ref. | Address | Designation |
|---------------------|------------------------|-------------------------------------------------------|----------------------------------------------------------------------------------|
| SCHWEINFURT | L 51/N 76 | | Landgerichtsgefängnis |
| STADELHEIM | M 49/Y 85 | | See München |
| STEYER | O 49/V 96 (Austria) | Berggasse 6 | Landgerichtsgefängnis |
| ST.GEORGEN-BAYREUTH | M 50/O 75 | Markgrafenallee 49 | Strafgefängnis und Arbeitshaus.Gefängnis |
| STRAUBING | N 49/U 54 | | Gerichtsgefängnis, Sicherungsanstalt |
| STUTTGART | L 49/S 02 | Archivstrasse 15a Weimarstrasse Bad Cannstatt | Untersuchungshaft- anstalt Zweiganstalt Zweiganstalt |
| SUBEN | N 49/V 29 (Austria) | | Arbeitshaus |
| TRAUNSTEIN | N 48/Z 63 | | Landgerichtsgefängnis |
| ULM (Donau) | L 49/X 68 | Talfingerstrasse 30 Bettenreute Frauengraben | Strafgefängnis und Untersuchungshaft- anstalt Zweiganstalt Gefängnis |
| WALDSHUT | K 48/B 39 | | Landgerichtsgefängnis |
| WEHLHEIDEN | L 52/C 20 | Auf dem Grass 12 | Zuchthaus |
| WEIDEN | M 50/P 12 | | Landgerichtsgefängnis |
| WELLHEIM | M 48/Y 52 | | Gerichtsgefängnis |

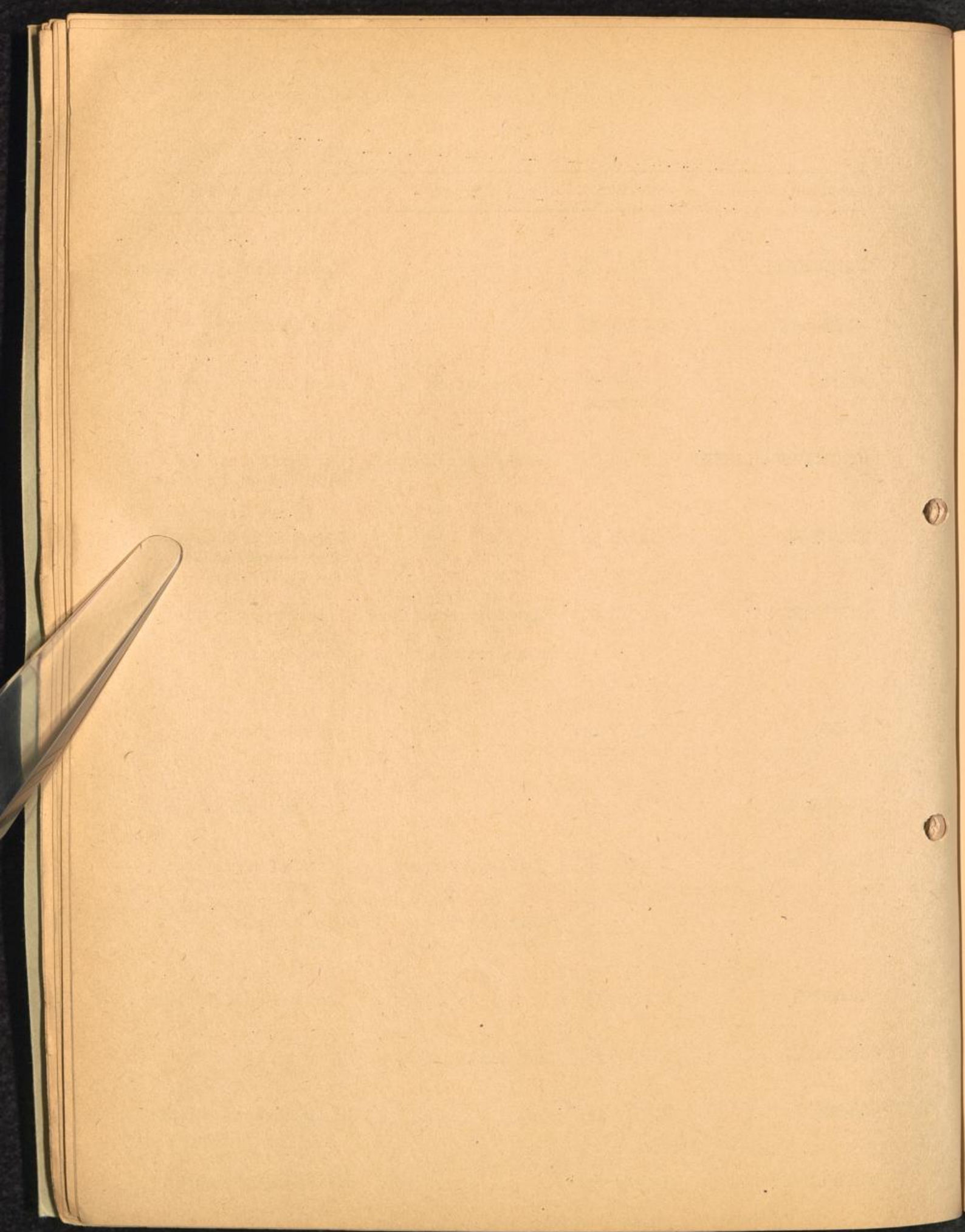

U S Zone

| Location | Map.Ref. | Address | Designation |
|-------------|------------------------|----------------------|--------------------------------------------------|
| WELS | N 49/V 67 (Austria) | Maria Theresien Str. | Haftanstalt 12 |
| WIESBADEN | K 51/M 36 | Albrechtstrasse 29 | " |
| WORKERSZELL | M 49/T 54 | | |
| WÜRZBURG | L 50/N 53 | | a) Haftgefängnis b) Gefängnis |
| ZIEGENHAIN | L 51/H 05 | Paradenplatz 3 | a) Mannersicherungsanstalt b) Frauenzuchthaus |

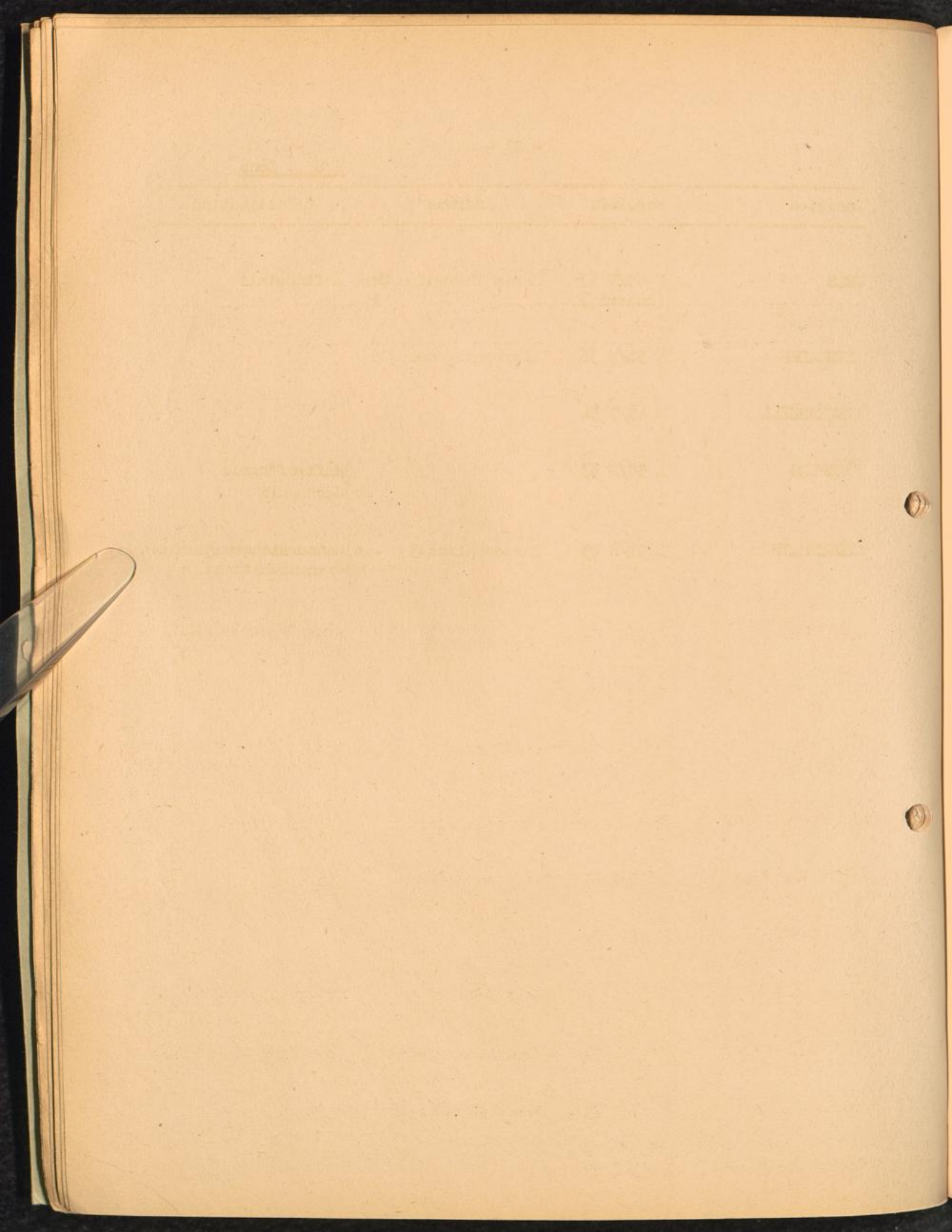

GERMANY and AUSTRIA

IV

U.S.S.R. Zone

| Location | Map.Ref. | Address | Designation |
|-----------------------------|-----------|-------------------------|--------------------------------------------|
| ALTENBURG | N 51/K 27 | | Landgerichtsgefängnis |
| ANKLAM | N 54/U 99 | | |
| ALTENGRABOW | M 53/Z 00 | | |
| ANNABERG (<i>Sachsen</i>) | | | |
| ARRAS | N 52/K 68 | | |
| AUERBACH | N 51/K 32 | | Jugendarrestanstalt |
| AUSSIG | N 52/E 72 | | |
| BAUTZEN | O 52/A 60 | Lessingstrasse 7 | Strafgefängnis und Untersuchungsanstalt |
| BERLIN-PLOTZSEE | N 53/Z 75 | Königsdamm 7 | Strafgefängnis |
| BERLIN-FROHNAU | N 53/Z 76 | | |
| BERLIN-SCHÖNWALDE | N 53/Z 86 | | |
| BERLIN-LICHTERFELDE | N 53/Z 74 | Sötstrasse 7 | Jugendarrestanstalt |
| BERLIN-LICHTENBERG | N 53/Z 95 | Magdalenenstrasse 14 | Frauenjugendgefängnis |
| BERLIN-TEGEL | N 53/Z 75 | Seidelstrasse 39 | Strafgefängnis |
| BERNAU bez. Berlin | N 53/Z 96 | | |

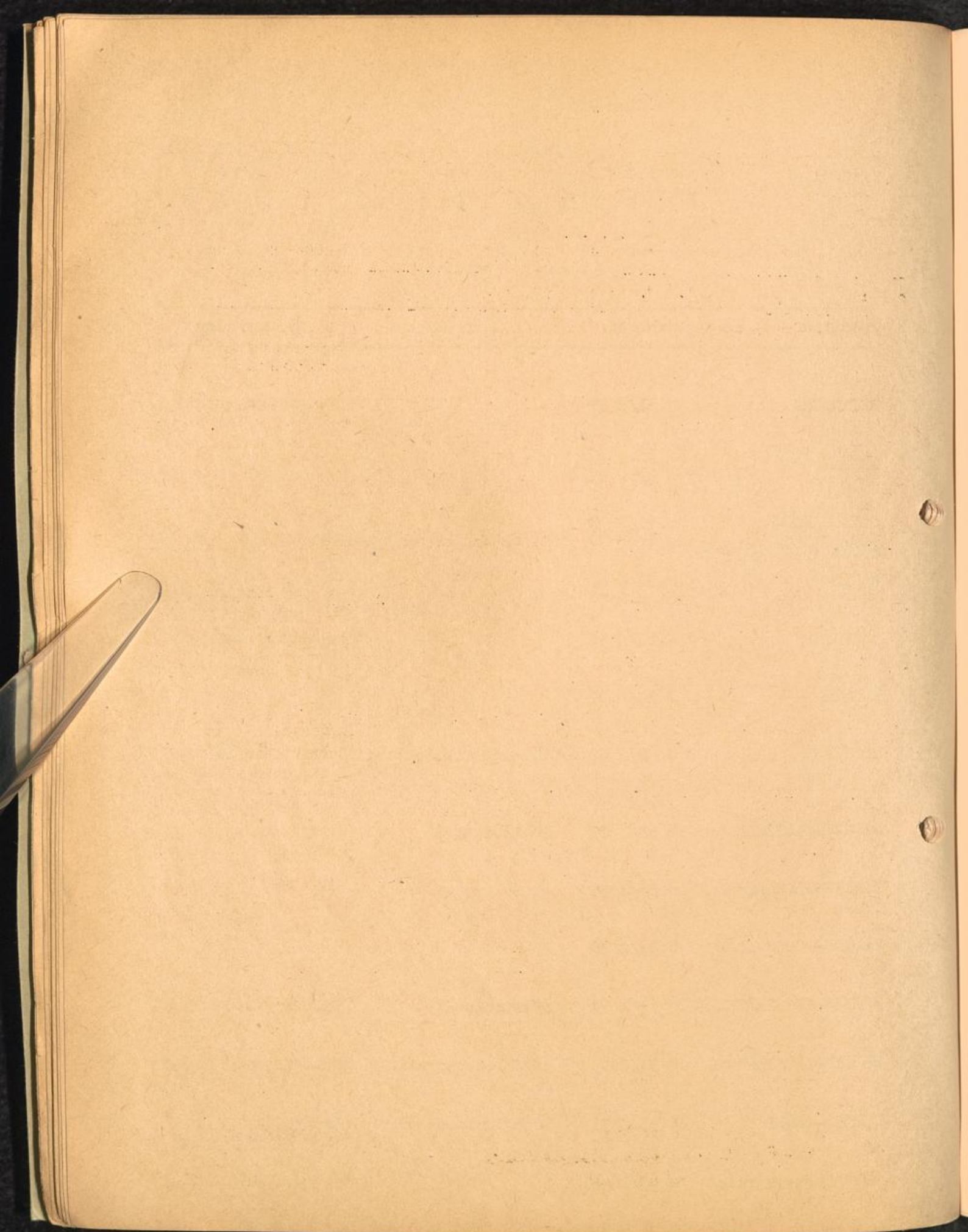

| Location | Map.Ref. | Address | Designation |
|---------------------------|------------------------|----------------------------|------------------------------------------------|
| BRANDENBURG (Havel) | N 53/Z 23 | Winterfeldallee 22 | Zuchthaus und Sicherungsanstalt |
| " BÜTZOW (Dreisbergen) | N 54/T 79 | | a) Zuchthaus b) Strafgefängnis |
| CHEMNITZ | N 51/K 66 | | Untersuchungshaftanstalt |
| COLDITZ | N 52/K 59 | | |
| COSWIG | N 52/E 27 | Hindenburgstr. 44 | Zuchthaus |
| COTTBUS | N 52/A 57 | | a) Landgerichtsgefängnis b) Frauenzuchthaus |
| DESSAU | M 52/E 17 | | Landgerichtsgefängnis |
| DREISBERGEN-BÜTZOW | M 54/T 79 | | a) Zuchthaus b) Strafgefängnis |
| DRESDEN | N 52/F 29 | Freital Hindenburgstr. | Untersuchungsanstalt |
| EBERSWALDE | N 53/V 08 | | Gerichtsgefängnis |
| EISENACH | L 51/H 76 | Mühlhauser Str. 95 | Strafgefängnis |
| ERFURT | M 51/J 36 | Friedrich Wilhelm Platz 37 | Haftanstalt |
| FAHRBELLIN | N 53/Z 48 | | |
| FREIBERG | N 51/K 97 | | Landgerichtsgefängnis |
| FROSCHLEITE | <i>Rippeldorfsalbe</i> | | " |
| GERA | M 51/K 06 | | " |

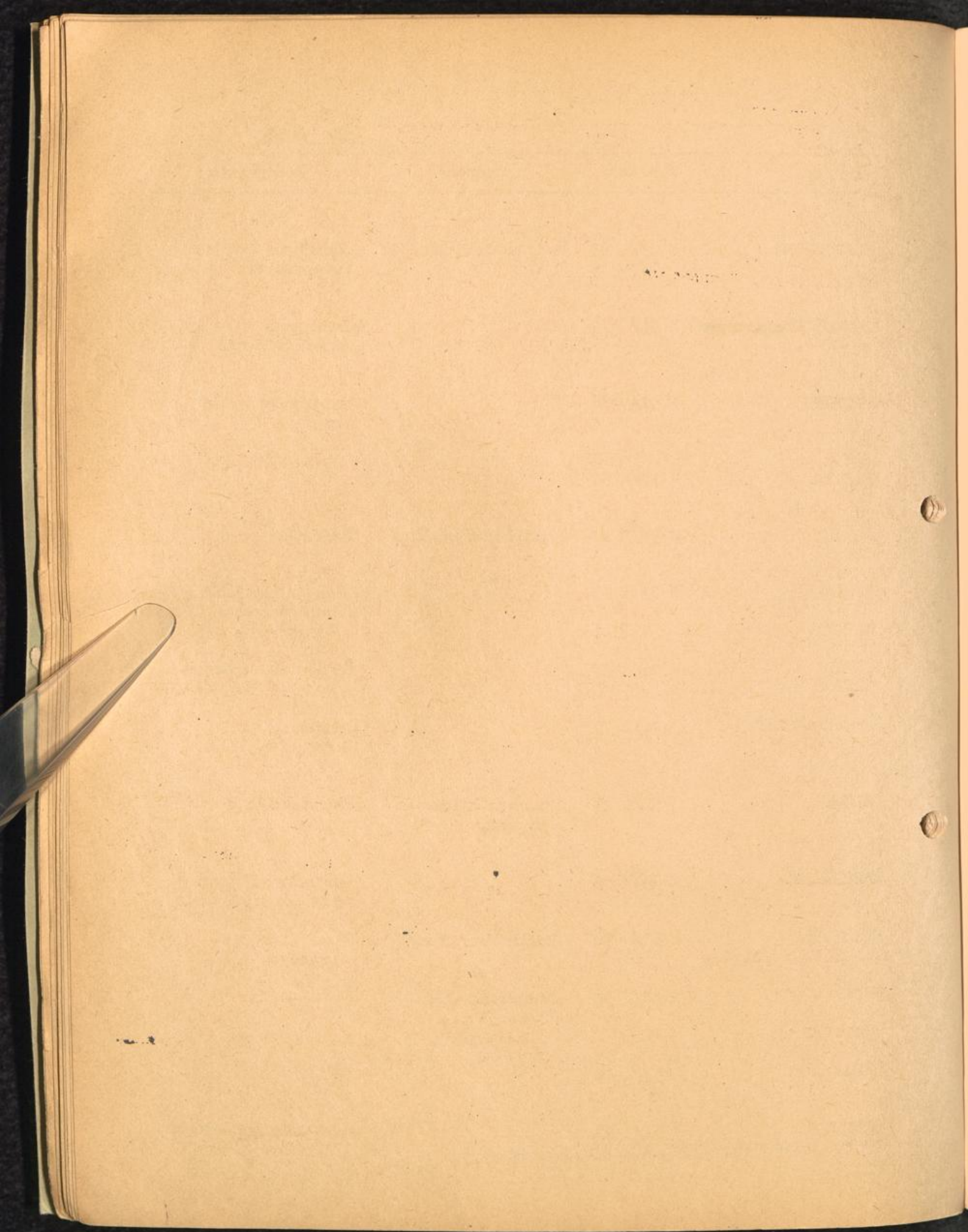

| Location | Map.Ref. | Address | Designation |
|-----------------------|-----------|--------------------------------------|-----------------------------------|
| GLAUCHAU | N 51/K 35 | | Gerichtsgefängnis |
| GÖLLERSDORF | O 49/S 12 | | Strafgefängnis |
| GOMMERN | M 53/D 79 | Burgstrasse 9 | " |
| GÖRDEN | N 52/A 04 | | |
| GOTHA | M 51/J 06 | | Landgerichtsgefängnis |
| GRÄFENTONNA | M 52/J 08 | | Sicherungsanstalt |
| GREIFSWALD | N 55/P 72 | Damstrasse 67 | Landgerichtsgefängnis |
| GRIMMA | N 52/E 40 | | Gerichtsgefängnis |
| GÜSTROW | M 54/T 98 | | Landgerichtsgefängnis |
| HAIBERSTADT | M 52/D 27 | | " |
| HALLE (Saale) | M 52/D 92 | Kleine Steinstr.7 Am Kirchtor 20a | Untersuchungsanstalt Zuchthaus |
| HILTENBERG | O 48/X 26 | Hauptstrasse 1 | Anstalt fdr Erziehungsbedürftige |
| HOHENECK in Stollberg | N 51/K 54 | | Jugendgefängnis |
| HOHENLEUBEN | M 51/K 04 | Triebes 342 | Frauenjugendgefängnis |
| ICHTERSHAUSEN | M 51/J 25 | | Strafgefängnis |
| JENA | M 51/J 66 | | Gerichtsgefängnis |

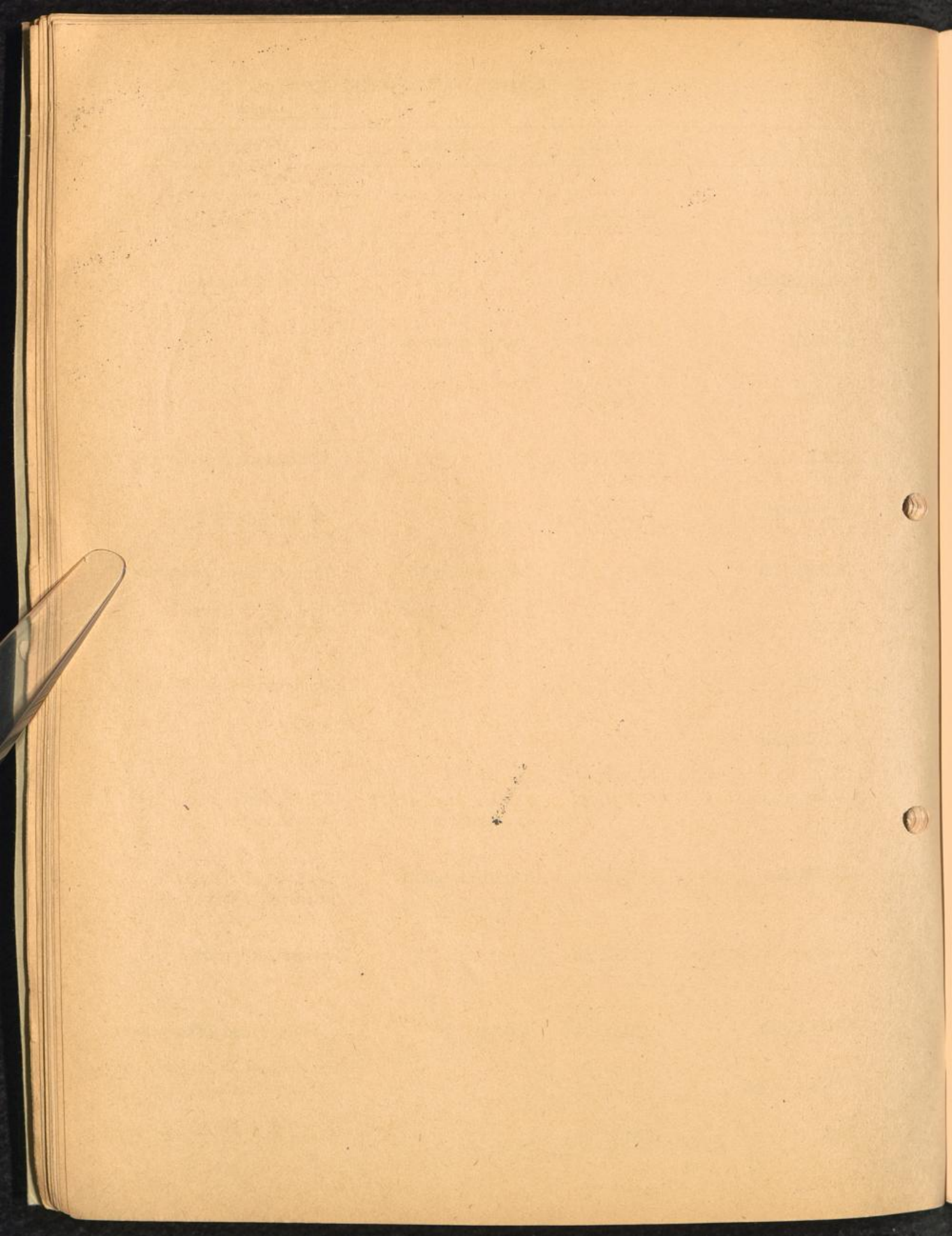

| Location | Map.Ref. | Address | Designation |
|-----------------------------|------------------------|-----------------------------------------------------------|---------------------------------------------------------------------------------------------------------------------------------------|
| KAISERBERGSDORF WIEN | P 49/X 48 | Wien XI/81 | Anstalt für Erziehungsbedürftige und Jugendgefängnis |
| KREMS (Donau) | O 49/R 80 (Austria) | Kasernenstrasse 9 | Haftanstalt |
| KRUMAU | O 49/R 62 (Austria) | | |
| LEIPZIG-KLEINMEUS- DORF | N 52/E 21 | | Frauengefängnis |
| LEIPZIG | N 52/E 21 | Wächterstrasse 3/5 | Untersuchungsanstalt |
| LUBEN | M 53/Y 79 | | |
| LUCKAU (Niederlausitz) | N 52/A 17 | | Zuchtanstalt |
| LUDWIGSLUST | M 54/T 53 | | |
| MAGDEBURG | M 53/Y 60 | Halbstädter Str. 8b Unfassungsstr. 76 Burgstrasse 9 | Magdeburg Sudenburg Strafgefängnis und Untersuchungsanstalt Magdeburg-Neustadt, Strafgefängnis Gommern, Strafgefängnis |
| MALCHOW | N 54/U 15 | | |
| NEININGEN | M 51/H 82 | | Landgerichtgefängnis |
| MEISSEN | N 52/F 09 | | Gerichtgefängnis |
| MÜLLROSE | N 53/V 42 | | |

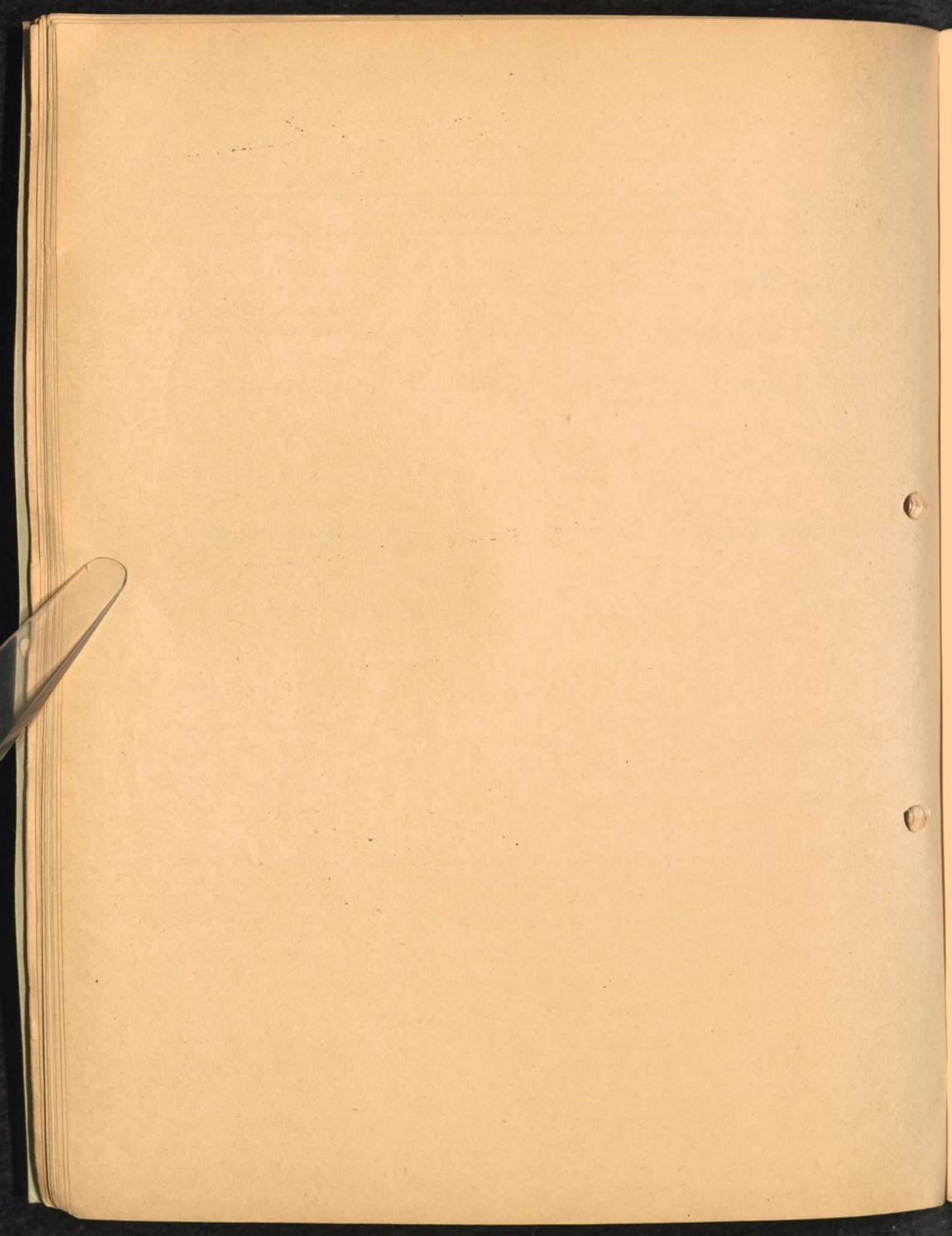

| Location | Map.Ref. | Address | Designation |
|----------------------|------------|-------------------|-------------------------------|
| NAUMBURG (Saale) | M 52/J 89 | Roonplatz 5 | Haftanstalt |
| NEURUPPIN | N 53/Z 49 | | Landgerichtsgefängnis |
| NEUSTADT (Magdeburg) | M 53/Y 60 | Unfassungsstr.76 | Strafgefängnis |
| NEUSTRELITZ | N 54/U 54 | | Landgerichtsgefängnis |
| PASEWALK | N 54/Q 16 | | |
| PIRNA | N 51/F 38 | | Gerichtsgefängnis |
| PLAUEN (Vogt) | M 51/K 12 | | Untersuchungshaft- anstalt |
| PLÖTZENSEE (Berlin) | N 53/Z 75 | | |
| POTSDAM | N 53/Z 63 | Priesterstrasse 3 | Landgerichtsgefängnis |
| PRENZLAU | N 54/Q 04 | | Landgerichtsgefängnis |
| QUEDLINGBURG | M 52/D 35 | | Gerichtsgefängnis |
| RAVENSBRÜCK | N 54/U 62 | | Women, Youth Pr. Camp |
| REICHENBACH (Vogt) | M 51/K 23 | | Gerichtsgefängnis |
| RIESA | N 52/E 81 | | |
| ROSTOCK | M 55/O 81 | | Landgerichtsgefängnis |
| RUDOLSTADT | M. 51/J 54 | | |
| SALZWEDEL | M 53/Y 27 | | |

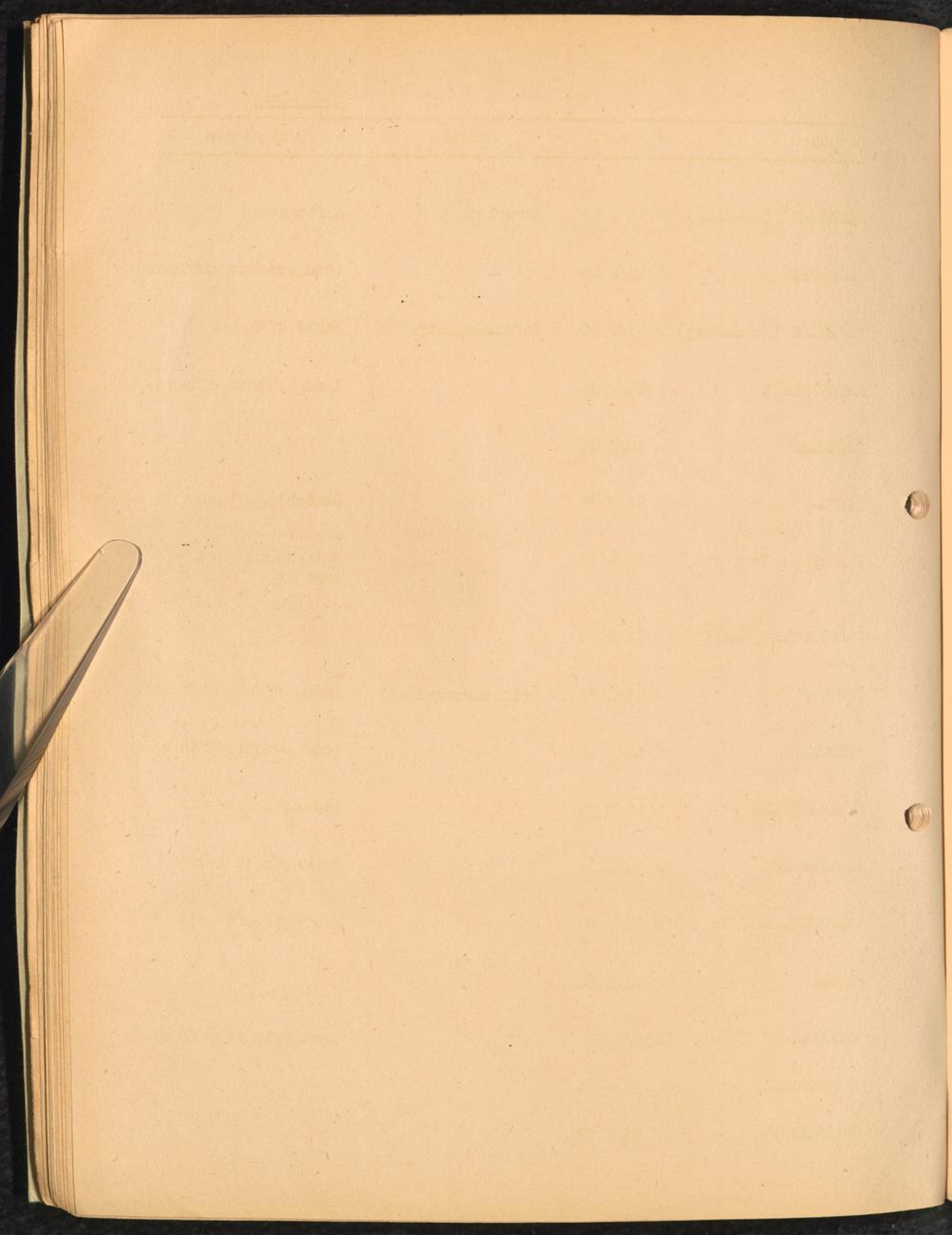

| Location | Map.Ref. | Address | Designation |
|-----------------------|------------------------|------------------------|-----------------------------------------------------|
| SANGERHAUSEN | M 52/D 42 | | |
| SCHÖNEBECK (Elbe) | M 53/D 78 | | Gerichtsgefängnis |
| SCHWERIN | M 54/T 46 | Berlinerstrasse 170 | Landgerichtsgefängnis |
| SONDERHAUSEN | M 52/D 11 | | Gerichtsgefängnis |
| SONNBERG | O 49/S 12 (Austria) | | |
| STEIN (Donau) | O 49/R 80 (Austria) | Undstrasse 84 | Zuchthaus |
| STENDAL | M 53/Y 85 | | Landgerichtsgefängnis |
| ST. PÖLTEN | O 49/W 88 (Austria) | Andreas Hofer Str. 3 | Haftanstalt |
| SUDENBERG (Magdeburg) | M 53/D 69 | Halberstädter Str. | Strafgefängnis und Untersuchungshaft- anstalt |
| TEICHWOLFRAMSDORF | M 51/K 14 | | |
| TORGAU | N 52/E 64 | | Landgerichtsgefängnis |
| UNTERMASSFELD | M 51/H 81 | | Zuchthaus |
| WALDHEIM | N 52/K 78 | | Zuchthäuser |
| WARTENBURG | N 52/E 46 | | |
| WEIMAR | M 51/J 57 | | Landgerichtsgefängnis |

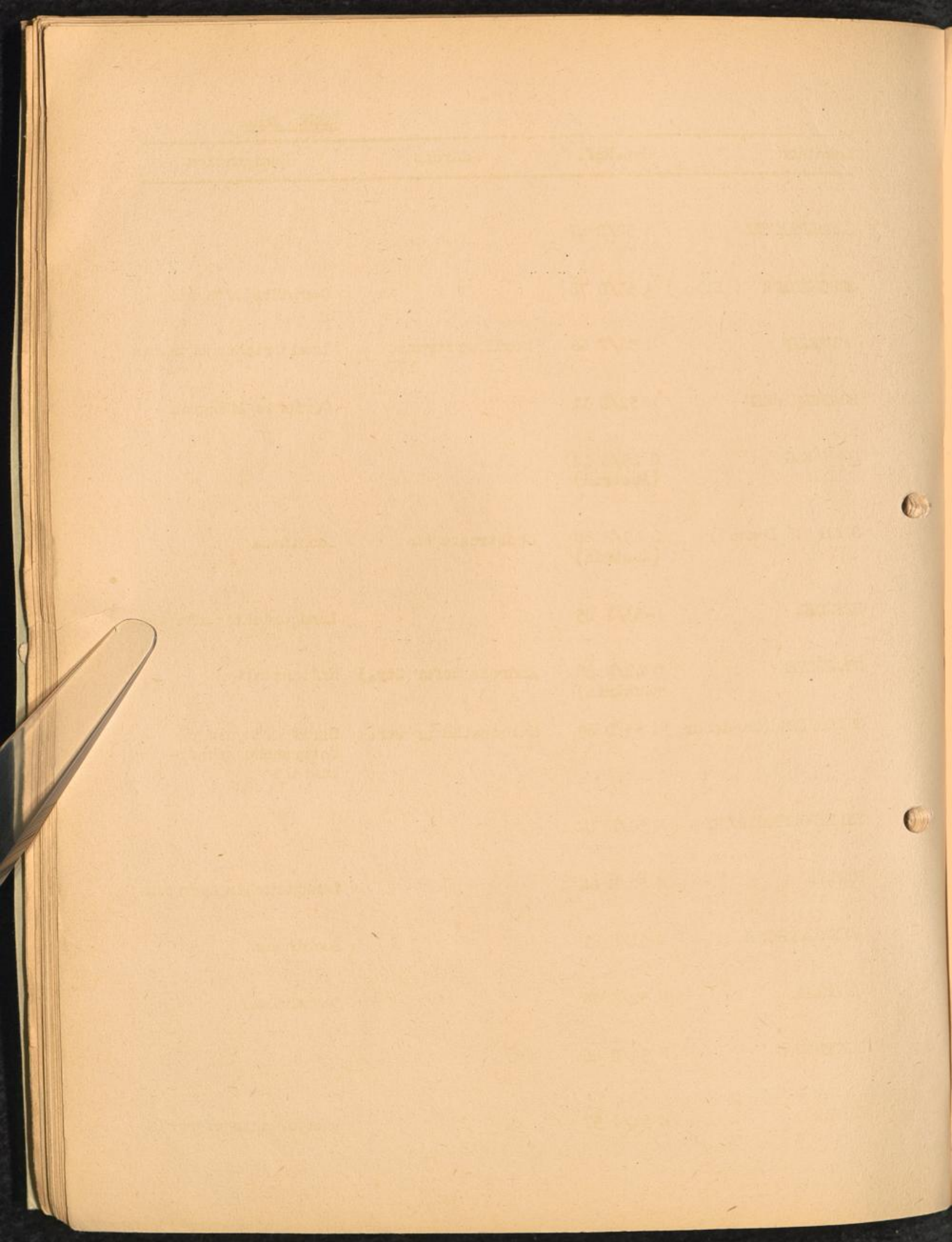

| Location | Map.Ref. | Address | Designation |
|-----------------|------------------------|-----------------------|-----------------------------------------------------|
| WIEN | 0 49/X 49 (Austria) | a) Hernalsgürtel 6-12 | Untersuchungshaft- anstalt |
| | 0 49/X 48 (Austria) | b) Landgerichtsstr. 1 | Untersuchungshaft- anstalt |
| | 0 49/X 49 (Austria) | c) Rildengasse 7/9 | Jugendhaftanstalt |
| WIENER NEUSTADT | 0 48/X 34 (Austria) | Maximiliangasse 3 | Haftanstalt |
| WISMAR | M 54/T 49 | | Gerichtsgefängnis |
| WITTENAU | N 53/Z 75 | | |
| WITTENBERG | N 52/E 37 | | |
| ZEITZ | M 52/K 08 | | Gerichtsgefängnis |
| ZITTAU | 0 51/F 97 | | " |
| ZWICKAU | N 51/K 34 | | Strafgefängnis und Untersuchungshaft- anstalt |

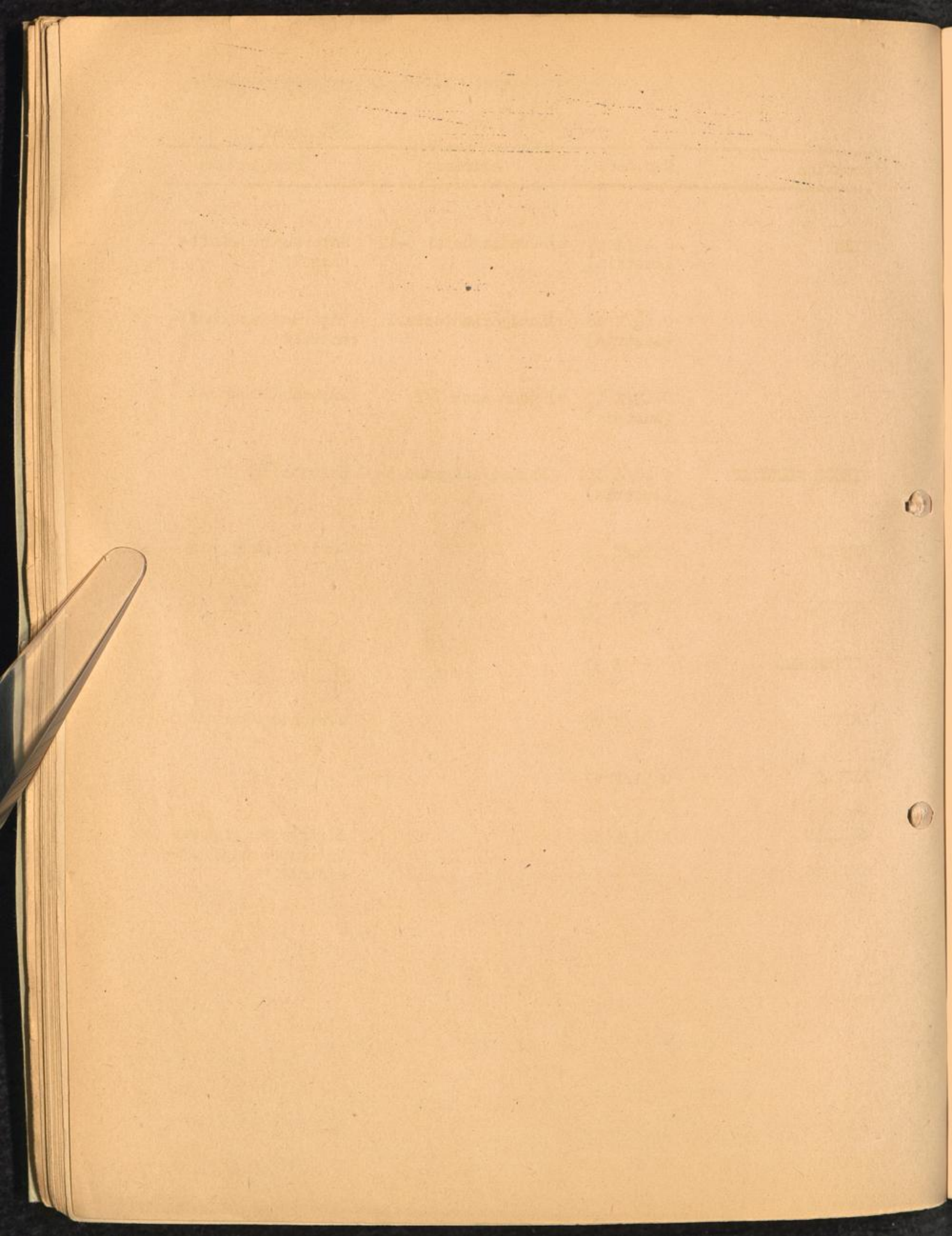

H O L L A N D .

| Location | Map, Ref. | Address | Designation |
|---------------|------------|-------------|-------------------------------|
| ALKMAAR | 3 B/Y 95 | | a) Penal prison b) Arrest |
| ALMELO | K 53/V 21 | | Arrest |
| AMSTERDAM | 2 A/Z 12 | Lloyd Hodel | a) Penal prison. b) Arrest |
| ARNHEM | 2 A/E 77 | | a) Prison b) Arrest |
| ASSEN | K 53/V 18 | | Arrest |
| BARNEVELD | 2 A/E 59 | | |
| BREDA | 2 A/D 93 | | a) Penal prison. b) Arrest |
| DORDRECHT | 2 A/D 96 | | Arrest |
| 's GRAVENHAGE | 2 A/D 69 | | Arrest |
| GRONINGEN | K 54/ Q 21 | | a) Penal prison b) Arrest |
| HAARLEM | 2 A/Y 82 | | a) Penal prison. b) Arrest |
| HAREN | K 54/Q 20 | | Youth prison |
| HAVELTE | 3 B/Q/Z 96 | | Prison camp |



| Location | Map. Ref. | Address | Designation |
|--------------|------------|----------------------------------------|------------------------------------------------------------------------|
| HOORN | 3 B/Z 15 | | |
| LEEUVARDEN | 3 B/Q/U 71 | | a) Bijsondere Straf gevangenis b) Huis van Bevarig (arrest) |
| MAASTRICHT | 3/K 55 | | |
| MIDDELBURG | 2 A/D 13 | | Arrest |
| ROERMOND | 3/K 79 | | |
| ROTTERDAM | 2 A/D 77 | | Penal prison |
| SCHERMERHORN | 2 A/Z 04 | Fert Spijkerboor (nr. Schermerkorn) | |
| TIEL | 2 A/E 46 | | Arrest |
| UTRECHT | 2 A/E 19 | | a) Penal prison b) Arrest |
| VEENHUIZEN | K 54/V 59 | | |
| VUGHT | 2 A/E 19 | | |
| WINSCHOTEN | K 54/Q 50 | | |
| ZANDVOORT | 2 A/Y 82 | | |
| ZUTPHEN | 2 A/E 99 | | |
| ZWOLLA | 2 A/Z 83 | | Arrest |

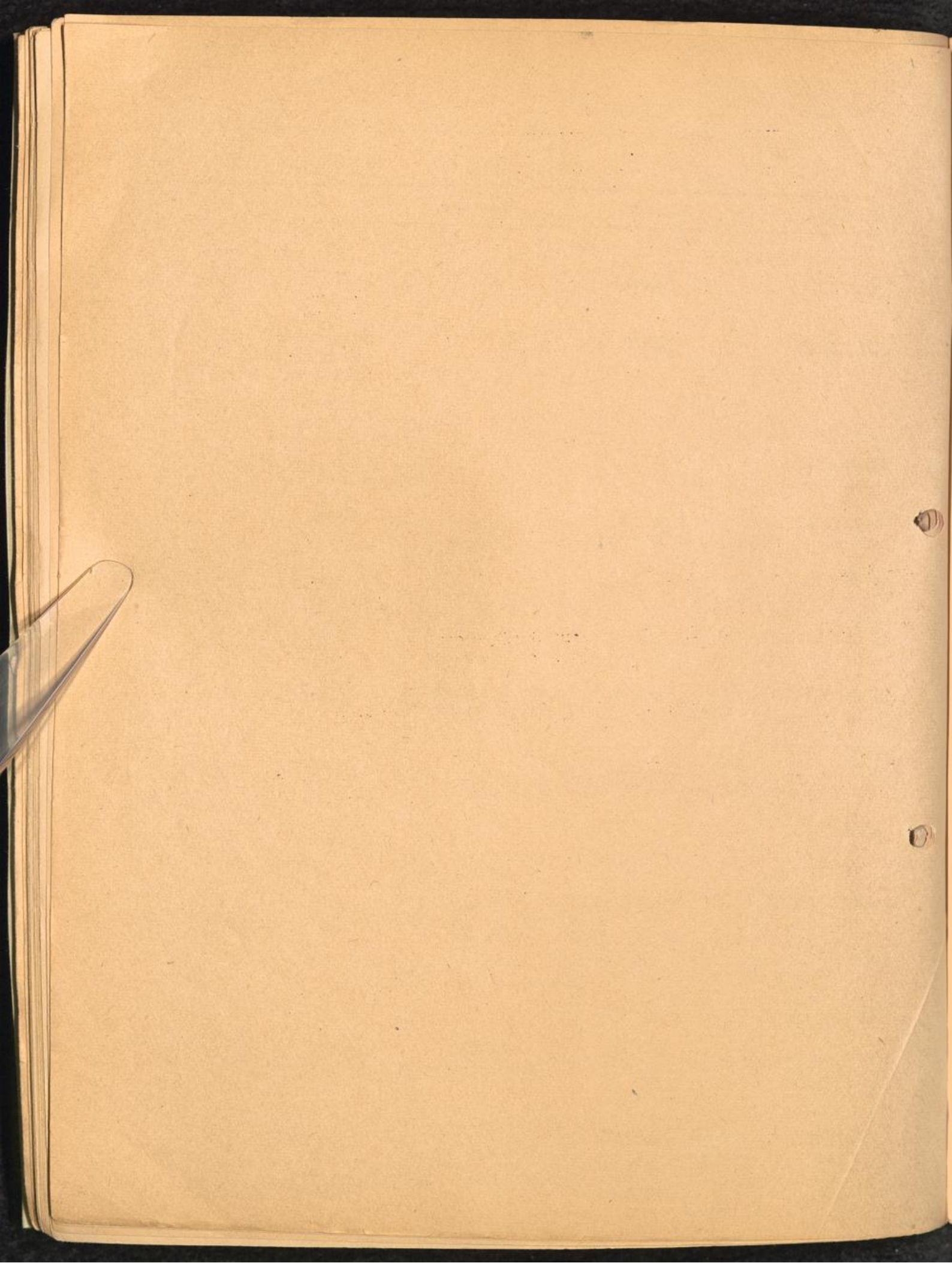

P O L A N D

| Location | Map.Ref. | Address | Designation |
|---------------------------------------------|-----------|-------------------------------------|------------------------------------------------|
| ALLENSTEIN | R 54/E 66 | Kleebergerstr.3 | a)Haftanstalt b)Frauen u.Jugendgefängnis |
| BARTENSTEIN | R 55/Z 81 | | Landgerichtsgefängnis |
| BENDSBURG (Bedzin) | Q 51/Y 67 | | Strafgefängnis |
| BEUTHE (Bytom) | Q 51/Y 58 | Tarnowitzerstr.23 | Haftanstalt |
| BIELITZ (Bielsko) | Q 50/X 88 | | Landgerichtsgefängnis |
| BRAUNSBURG | Q 55/Z 22 | | " |
| BRESLAU (Wrocław) | P 52/C 41 | Kletschkastr.31 Richtbernstr.1-3 | Strafgefängnis |
| BRESLAU (Wrocław) | P 52/C 41 | Freiburger Str.1 | Untersuchungshaft- anstalt |
| BRIEG | P 51/H 89 | Lange Str.67 Linden Str.16 | Zuchthaus Haftanstalt |
| BROMBERG (Bydgoszcz) BRZESZ <i>Brig</i> | P 54/J 09 | Gr.Bergstr.4c | Untersuchungshaftanstalt |
| CHINOW | P 55/Y 06 | | |
| DANZIG (Gdańsk) | Q 55/Y 42 | Schliesstange 12-14 | a)Strafgefängnis b)Untersuchungshaftanstalt |
| FORDON | P 54/J 19 | Albert Forster Platz 8 | a)Frauenzuchthaus b)Sicherungsanstalt |

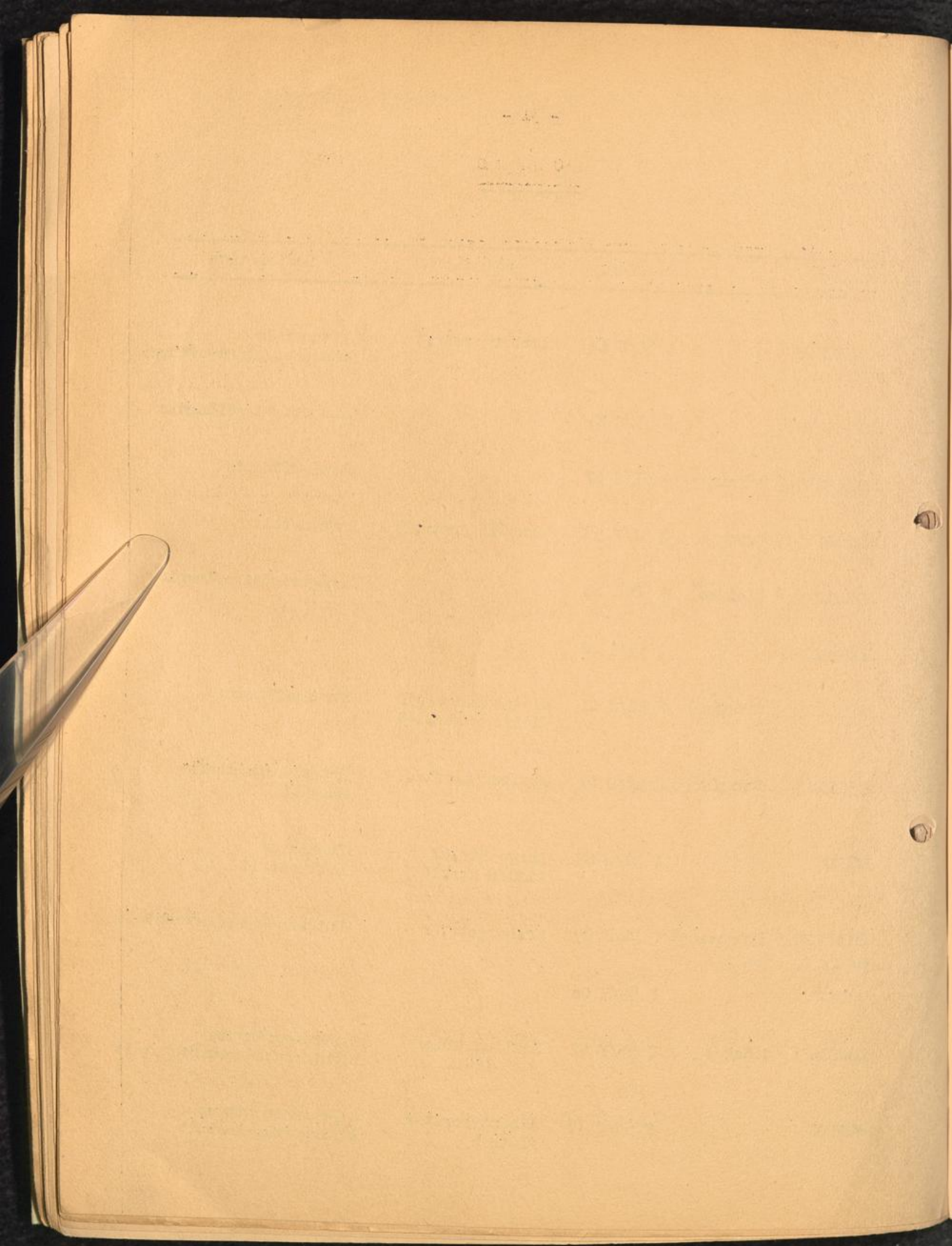

| Location | Map.Ref. | Address | Designation |
|------------------------|-----------|-------------------------------------|----------------------------------------|
| FRANKFURT (Oder) | O 53/V 63 | Leiberstr.3 | Haftanstalt |
| GDINGEN (Gdynia) | Q 55/Y 44 | | |
| GLATZ | P 51/H 34 | Gartenstr.60 | Haftanstalt (CCS-16)Festung-Militär |
| GLEIWITZ (Gliwice) | Q 51/Y 37 | Klosterstr.10 | Haftanstalt |
| GLOGAU | O 52/E 77 | Alte Wallstr.6 | Landgerichtsgefängnis |
| GNESEN (Gniezno) | P 53/X 68 | | " |
| GOLINOW | O 54/Q 77 | Pommerweg 10 | Zuchthaus |
| GÖRLITZ | O 52/B 00 | Hindenburgplatz 18 | Haftanstalt |
| GRAETZ | P 52/X 10 | | Gerichtsgefängnis |
| GRAUDENZ (Grudziądz) | Q 54/D 53 | Antstr. 13-17 | Haftanstalt |
| GRIBOW | O 55/H 04 | | |
| GROSS-STREHLITZ | P 51/T 00 | Iublinitzerstr.50 Oppelnerstr. 5 | Sicherungsanstalt Haftanstalt |
| GUBEN | O 52/A 79 | | Landgerichtsgefängnis |
| HINDENBURG (Zabrze) | Q 51/Y 47 | Dorotheenstr. | Haftanstalt |
| HEYDENKRUG | Q 55/Z 56 | | Gerichtsgefängnis |

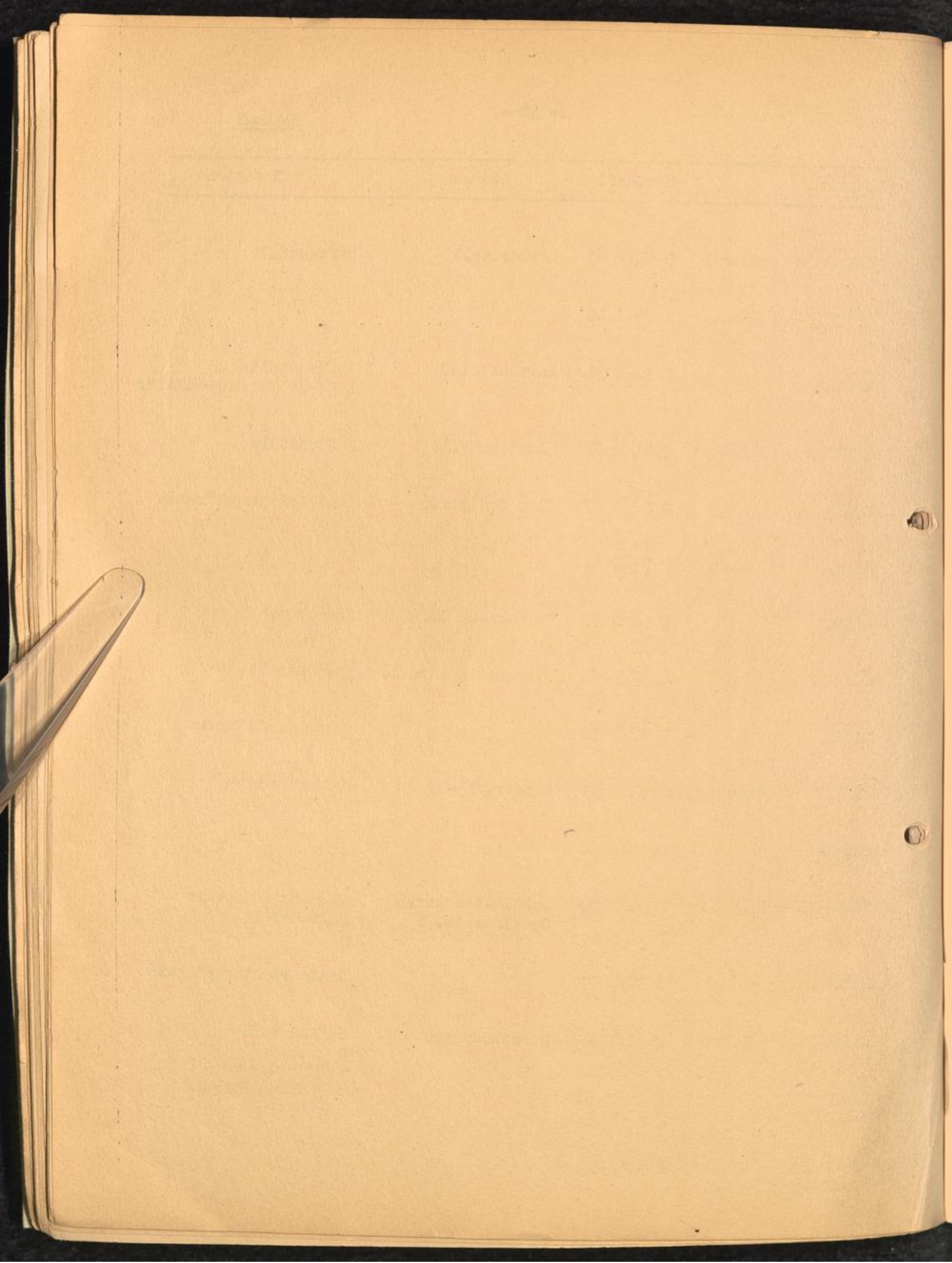

| Location | Map.Ref. | Address | Designation |
|-----------------------------------|---------------|---------------------------|-----------------------|
| HIRSCHEBERG | O 51/G 68 | | Landgerichtsgefängnis |
| HOHENSALZA (Inowroclaw) | P 53/J 15 | Bismarckstrasse | Haftanstalt |
| JAROSZAW | S 51/W 24 | | |
| JAUER | 1.) O 52/B 90 | Schloss Str. 17 | Frauenzuchthaus |
| JAWISCHOWITZ (Jawiszowice) | Q 50/X 99 | | |
| KALISZ | P 52/O 04 | Litzmannstädter Str. 2 | Haftanstalt |
| KATOWITZ (Katowice) | Q 51/Y 57 | Nikolastr. 10a | " |
| KIELCE | R 51/U 73 | | |
| KÖNIGSHÜTTE (Krolewska Huta) | Q 51/Y 57 | | Gerichtsgefängnis |
| KONITZ (Chojnice) | P 54/N 41 | | " |
| KÖSLIN | O 55/M 45 | Mühlentorstr. 69 | Haftanstalt |
| KRAKAU (Kraków) | Q 51/Z 24 | | |
| KRENAU | Q 51/Y 85 | | Gerichtsgefängnis |
| KREUZBURG | P 51/T 05 | | " |
| KROTOSCHIN (Krotoszyn) | P 52/C 68 | | " |

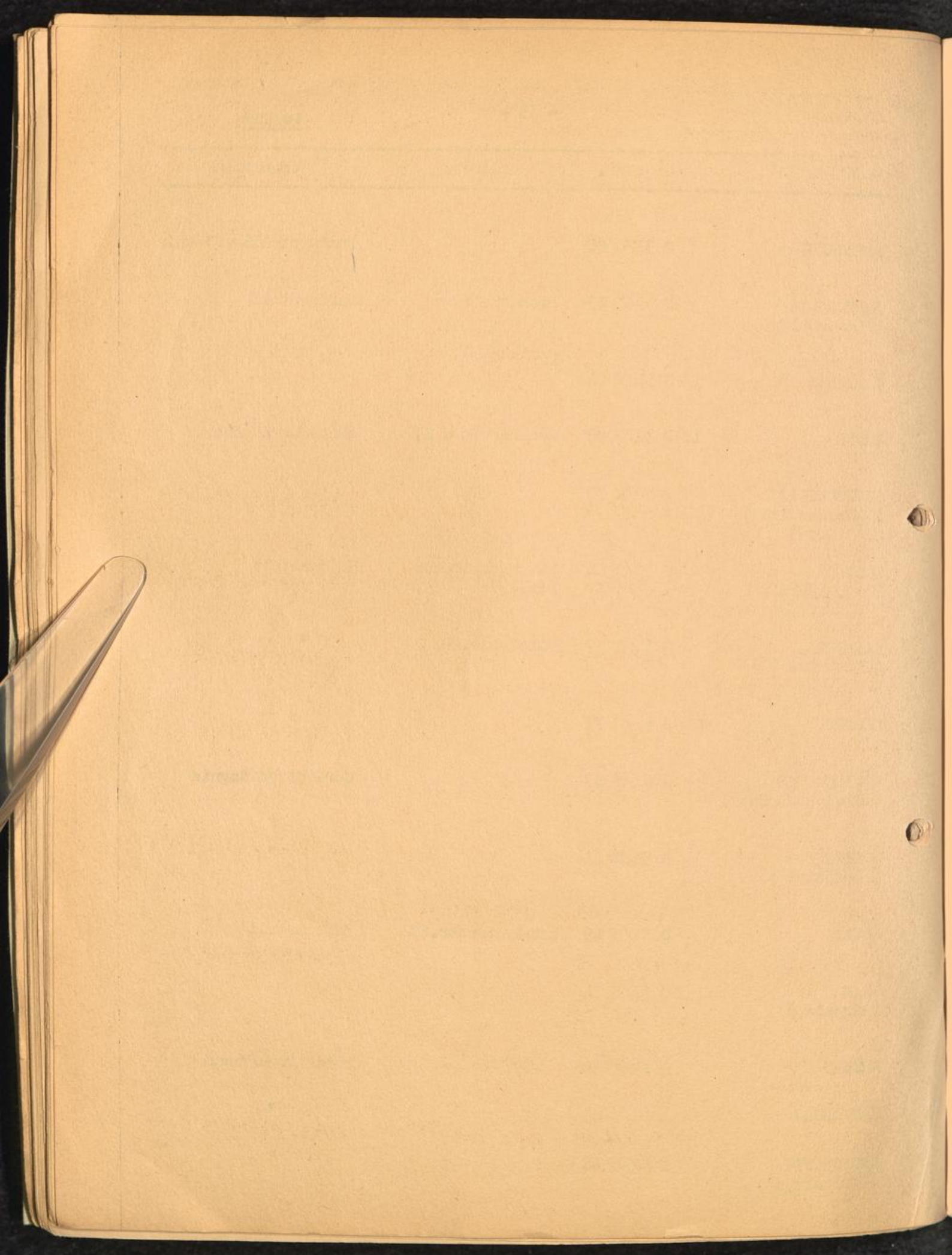

| Location | Map.Ref. | Address | Designation |
|-----------------------------|-----------|---------------|-------------------------------------|
| KUTNO | Q 53/O 89 | | Gerichtsgefängnis |
| LANDSBERG | O 53/W 08 | | Landgerichtsgefängnis |
| LAUBAN | O 53/B 20 | | |
| LENTSCHUTZ (Łęczyca) | Q 53/O 77 | Poststr. 12 | Strafgefängnis |
| LESŁAU (Włocławek) | Q 53/J 73 | | Haftanstalt |
| LISSA (Leszno) | P 52/C 09 | | Landgerichtsgefängnis |
| LITZMANNSTADT (Łódź) | Q 52/O 93 | | Männeruntersuchungs- anstalt |
| LITZMANNSTADT- RADOOSZCZ | Q 52/O 95 | | Frauenuntersuchungs- haftanstalt |
| LYCK (Łyk) | S 54/A 86 | | Landgerichtsgefängnis |
| LIEBAU (Landeshut) | O 51/G 86 | | |
| LIEGNITZ | O 52/B 82 | | Landgerichtsgefängnis |
| LUBLIN | S 52/R 18 | Lindenstrasse | |
| MARIENBURG | Q 55/D 79 | | Gerichtsgefängnis |
| MESERITZ | O 53/W 35 | | |
| MYSŁOWITZ (Mysłowice) | Q 51/Y 66 | Krakauerstr.2 | Haftanstalt |
| NAUGARD | O 54/Q 88 | Burgstrasse 7 | Jugendgefängnis |

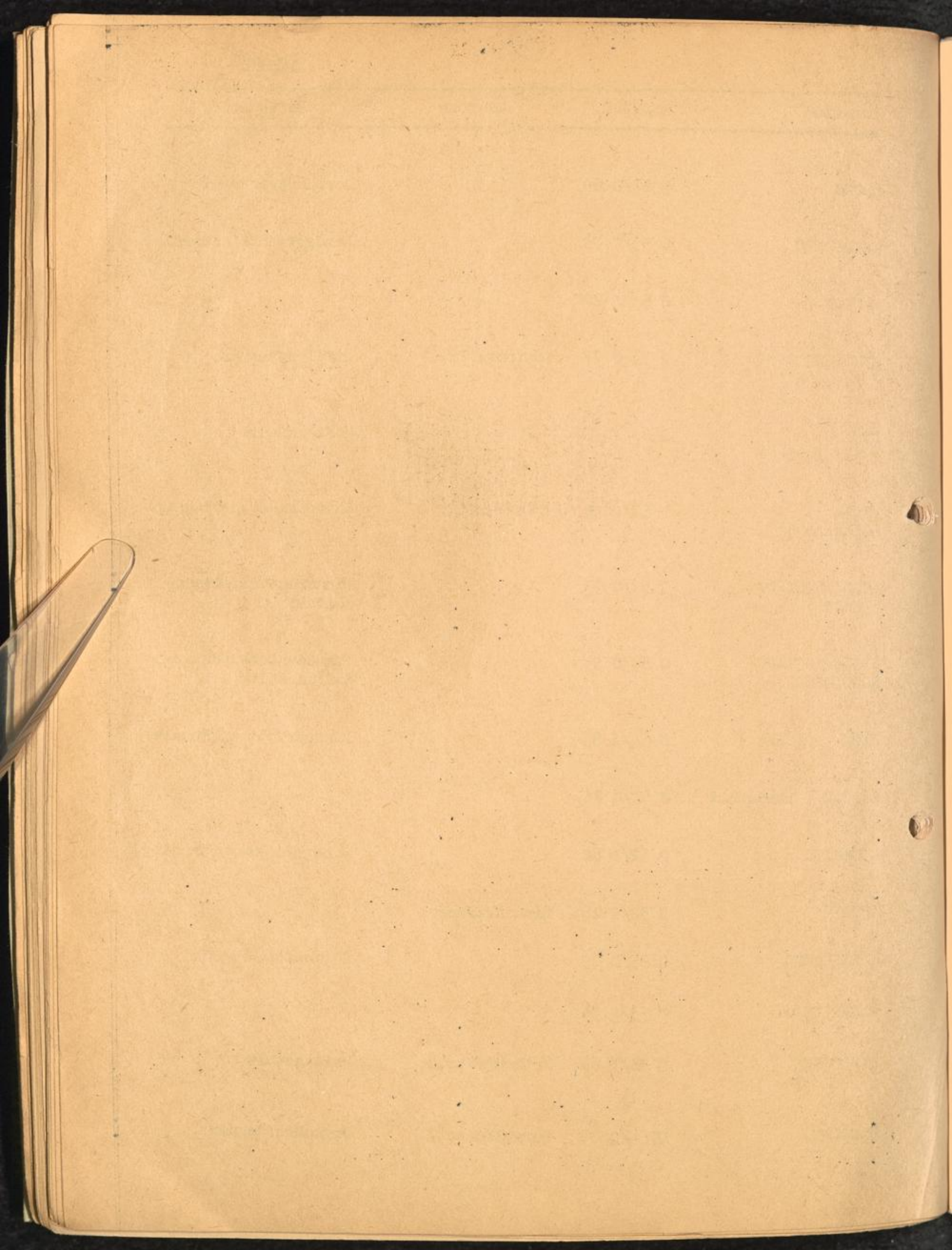

| Location | Map.Ref. | Address | Designation |
|----------------------------------------|-----------|--------------------------|--------------------------------|
| NEISSE | P 51/H 75 | | Landgerichtsgefängnis |
| NEUSTADT (Westpr.) (Weidherowo) | P 55/Y 25 | Adolf Hitler Str. 302 | Strafgefängnis |
| NEUSTADT (Oberschl.) | P 51/H 93 | | Gerichtsgefängnis |
| OLLS (Seiden.) | P 52/G 73 | Parkstrasse 1 | Haftanstalt |
| OPPELN | P 51/J 17 | Gerichtsstr.4 | " |
| OSTROWO | P 52/C 98 | | Landgerichtsgefängnis |
| PLESCHEN (Pleszew) | P 52/X 81 | | Gerichtsgefängnis |
| PÖLITZ | O 54/Q 57 | | |
| POSEN (Poznan) | P 53/X 26 | Mühlenstr. 1 | Untersuchungshaftanstalt |
| RADOGOSZCZ | Q 52/O 95 | See Litzmannstadt | |
| RATIBOR | P 51/Y 05 | Eichendorfstr.14 | a) Zuchthaus b) Haftanstalt |
| RAWITSCH (Rawicz) | P 52/C 37 | Wilhelmstr.28 | Zuchthaus |
| REICHENWALD | P 51/H 27 | | Jugendgefängnis |
| RHEIN (Ryn) | R 54/A 37 | Markt 1 | Strafgefängnis |
| ROGLSEN (Rogoźno) | P 53/S 20 | | Gerichtsgefängnis |
| RYENIK | Q 51/Y 25 | | " |
| SAMTER (Szamotuly) | P 53/W 98 | | " |

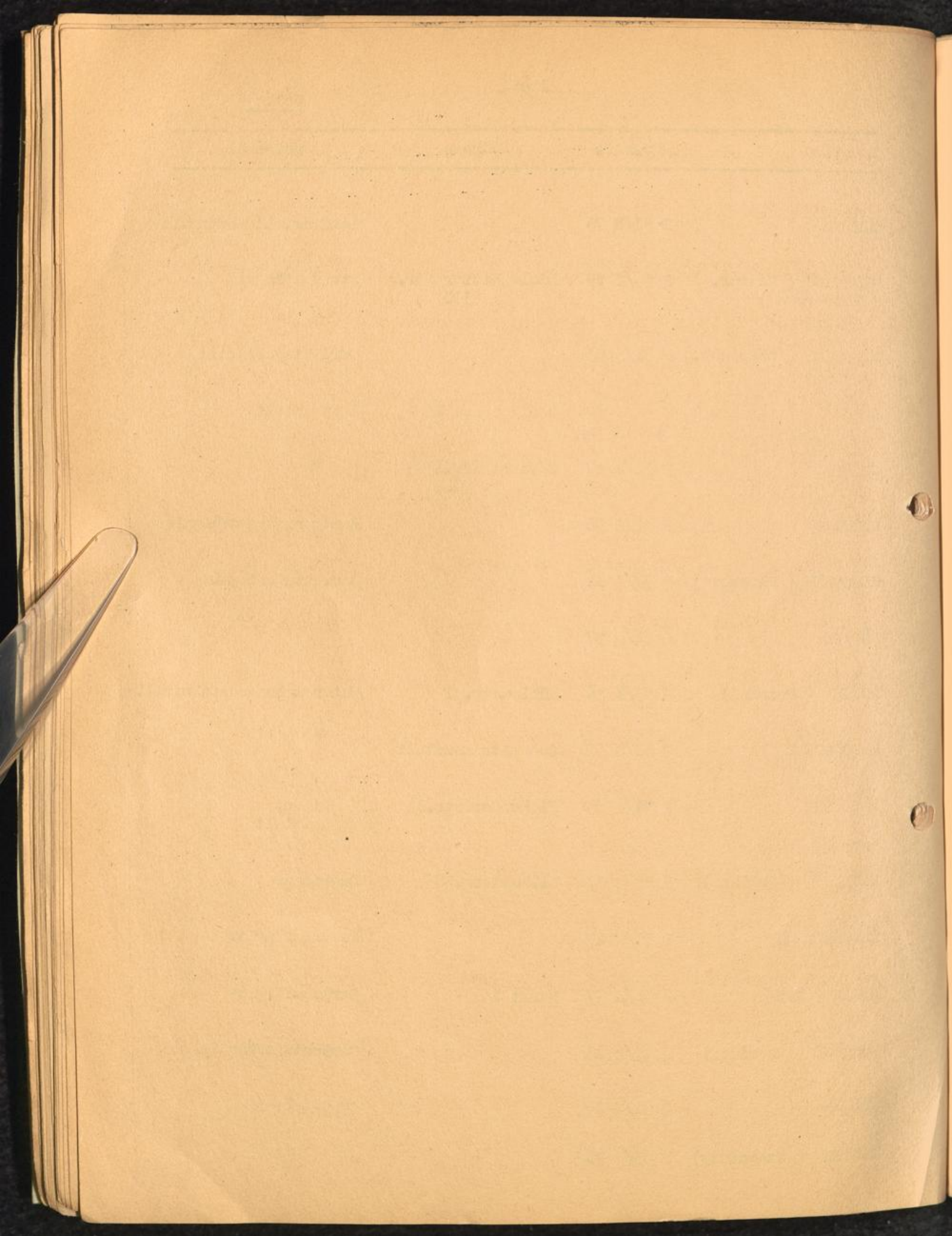

| Location | Map.Ref. | Address | Designation |
|--------------------------------|-----------|---------------------------------|-------------------------------|
| SCHIERATZ (Sieradz) | Q 52/O 42 | | Strafanstalt |
| SCHILDBERG (Ostrzeszów) | P 52/D 06 | | Gerichtsgefängnis |
| SCHNEIDEMÜHL (Pila) | P 54/R 94 | Friedrichstr.28 | Haftanstalt |
| SCHRIMM | O 53/W 67 | | Gerichtsgefängnis |
| SCHULOW (Sroda) | P 53/T 54 | | " |
| SCHLÖTTERSBERG (Plock) | Q 53/K 12 | Hermann Göring Strasse | " |
| SCHWEIDNITZ | P 51/H 18 | Kroischstr.22 | Haftanstalt |
| SCHWETZ (Swiecie) | Q 54/D 32 | | Gerichtsgefängnis |
| SIEDLICE | R 53/L 88 | | |
| SONNENBURG | O 53/V 76 | | Zuchthaus |
| SOSNOWITZ (Sosnowiec) | Q 51/Y 67 | Towarowastr.10 | Haftanstalt |
| STAROGARD Pr. (Starogard) | Q 54/D 38 | Friedrichstr.30a Jobstr. 105 | Haftanstalt |
| STAROGARD (Pom.) | O 54/Q 85 | Jobstr. 105 | " |
| STETTIN (Szczecin) | O 54/Q 55 | Elisabethstr.28 | Untersuchungshaft- anstalt |
| STOLP | P 55/N 08 | Gerichtsstr. 1 | Landgerichtsgefängnis |
| STRASBURG (Brodnica) | Q 54/D 90 | | Haftanstalt |

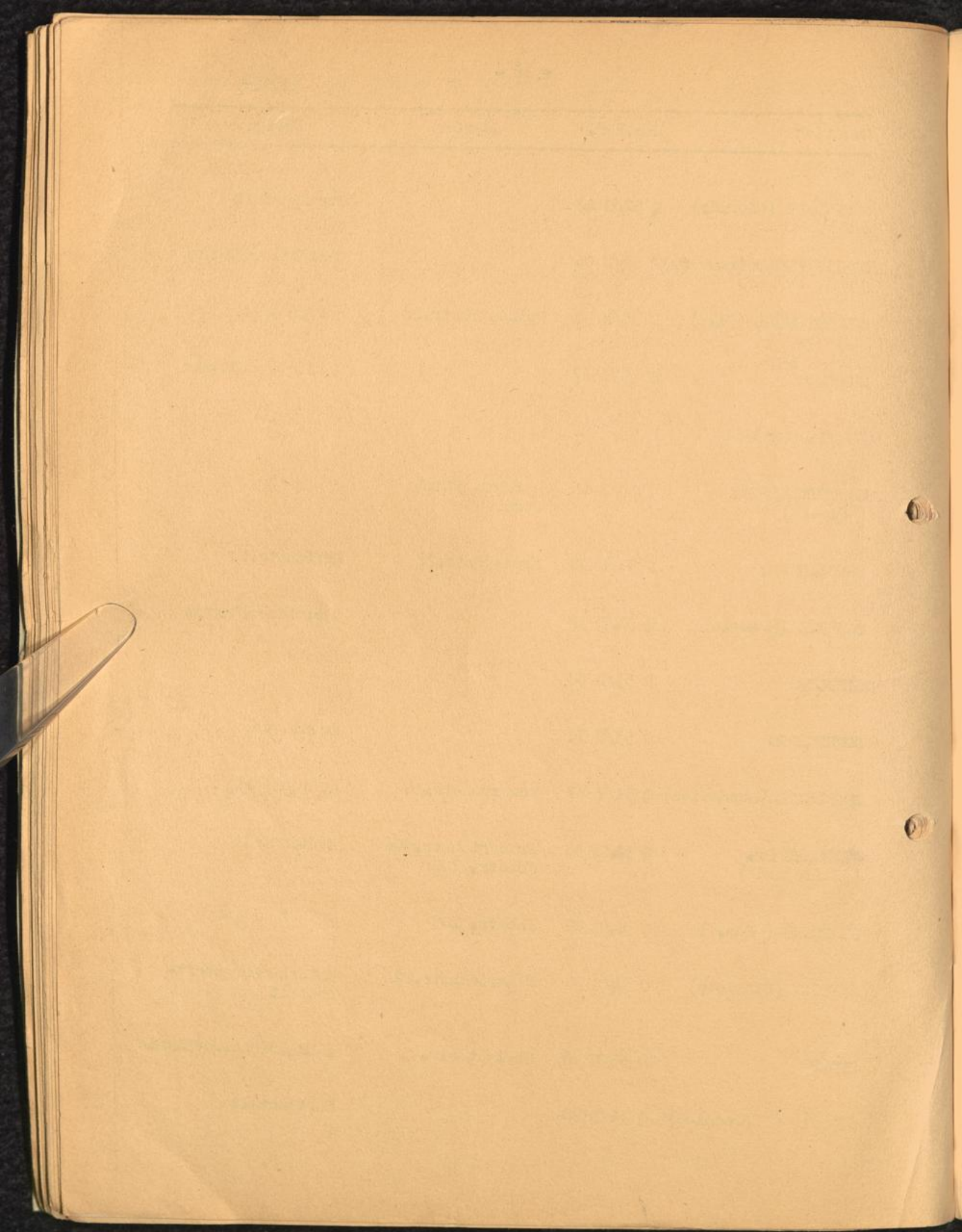

| | | | |
|----------------------------------|-----------|------------------|--------------------------|
| STUHM (Sztum) | Q 54/D 77 | Brombergerstr.14 | Straf u. Jugendgefängnis |
| TARNOWITZ | P 51/C 90 | | Gerichtsgefängnis |
| TESCHEN (Cieszyn) | Q 50/O 88 | Töpferstrasse 2 | Strafgefängnis |
| THORN (Toruń) | Q 54/J 37 | | Haftanstalt |
| TSCHENSTOCHAU (Częstochowa) | Q 51/T 63 | | |
| TREMESSEN (Trzemeszno) | P 53/X 88 | | Gerichtsgefängnis |
| WADOWITZ (Wadowice) | Q 50/Y 18 | Nowatzkistrasse | Haftanstalt |
| WALDENBURG | O 51/H 07 | | Gerichtsgefängnis |
| WARSCHAU (Warszawa) | R 53/L 09 | | |
| WARTENBURG or WARTENBORG | R 54/E 76 | Am Markt | Zuchthaus |
| WOHLAU | P 52/C 14 | | Strafanstalt, Kolonie |
| WRESCHEN (Wrocław) | P 53/X 65 | | Gerichtsgefängnis |
| WRONKE (Wronki) | P 53/W 89 | | Strafgefängnis |

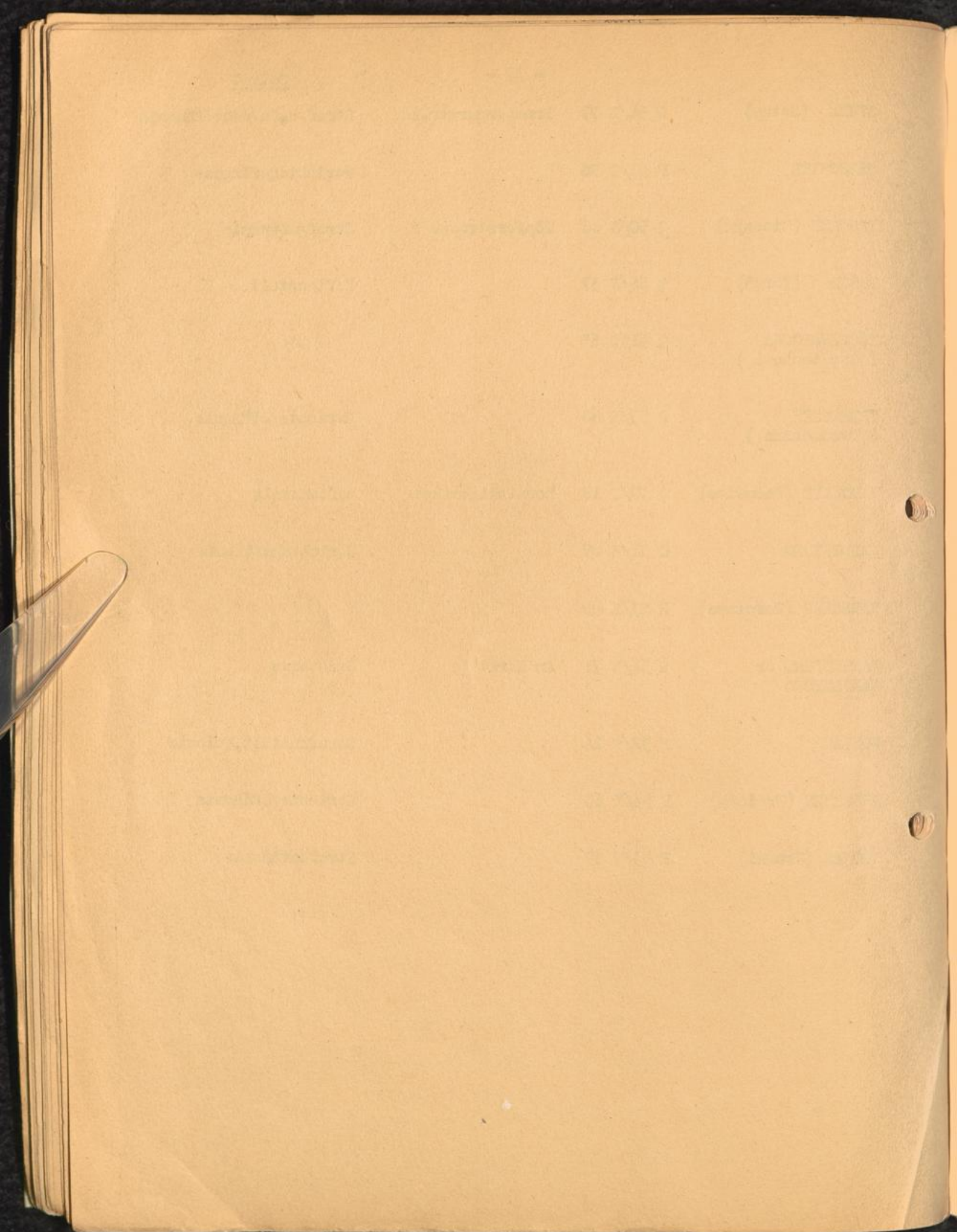

| Location | Map.Ref. | Address | Designation |
|-----------------|-----------|--------------------|--------------------------|
| GOMEL | | | |
| INSTEREURG | R 55/V 55 | | Landgerichtsgefängnis |
| " KÖNIGSBERG | R 55/Z 66 | Bernekerstr. 2 - 4 | Untersuchungshaftanstalt |
| MEMEL | R 56/Q 70 | Holzstrasse 2 | Haftanstalt |
| RAGNIT | R 56/Q 60 | Schlossplatz 2 | Zuchthaus |
| TAPIAU | R 55/V 05 | Am Wallgraben 1 | Sicherungsanstalt |
| TILSIT | R 56/Q 50 | | Landgerichtsgefängnis |
| WEHLAU | R 55/V 15 | | Gerichtsgefängnis |
| WILNA | | | |

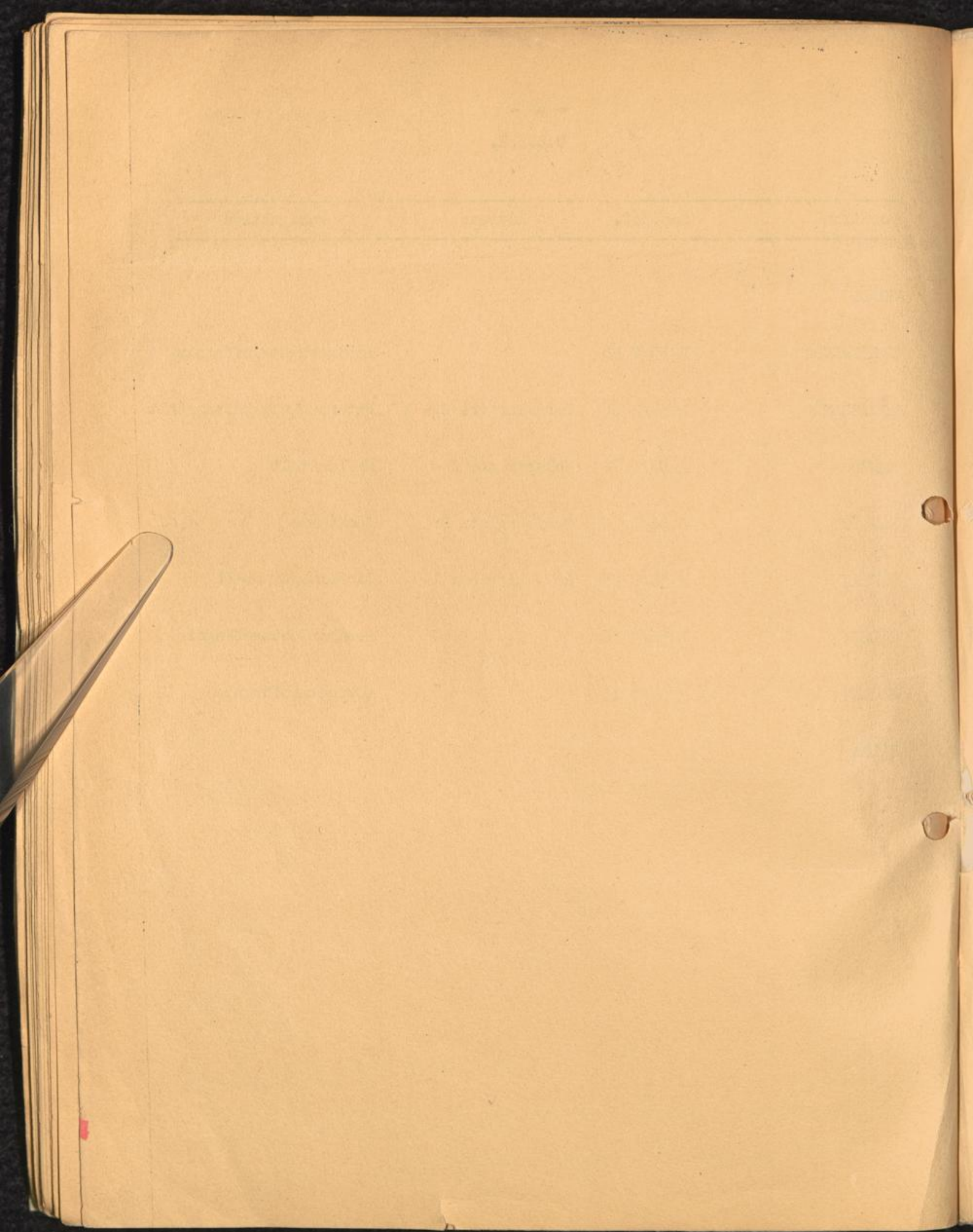

OTHER COUNTRIES

| Location | Map.Ref. | Address | Designation |
|----------------------|-----------|---------|----------------------------------------|
| <u>BELGIUM</u> | | | |
| BRUSSELS | 3/J 65 | | |
| HASSELT | 3/K 36 | | |
| MERXPLAS (Antwerpen) | 3/E 01 | | |
| <u>DENMARK</u> | | | |
| KOPENHAGEN | 41 | | |
| VIBORG | 18/5077 | | |
| <u>ESTONIA</u> | | | |
| TALLINN | | | |
| <u>LUXEMBOURG</u> | | | |
| LUXEMBURG | 9/P 81 | | Strafgefängnis Untersuchungsanstalt |
| <u>NORWAY</u> | | | |
| OSLO | 14 D/8447 | | |

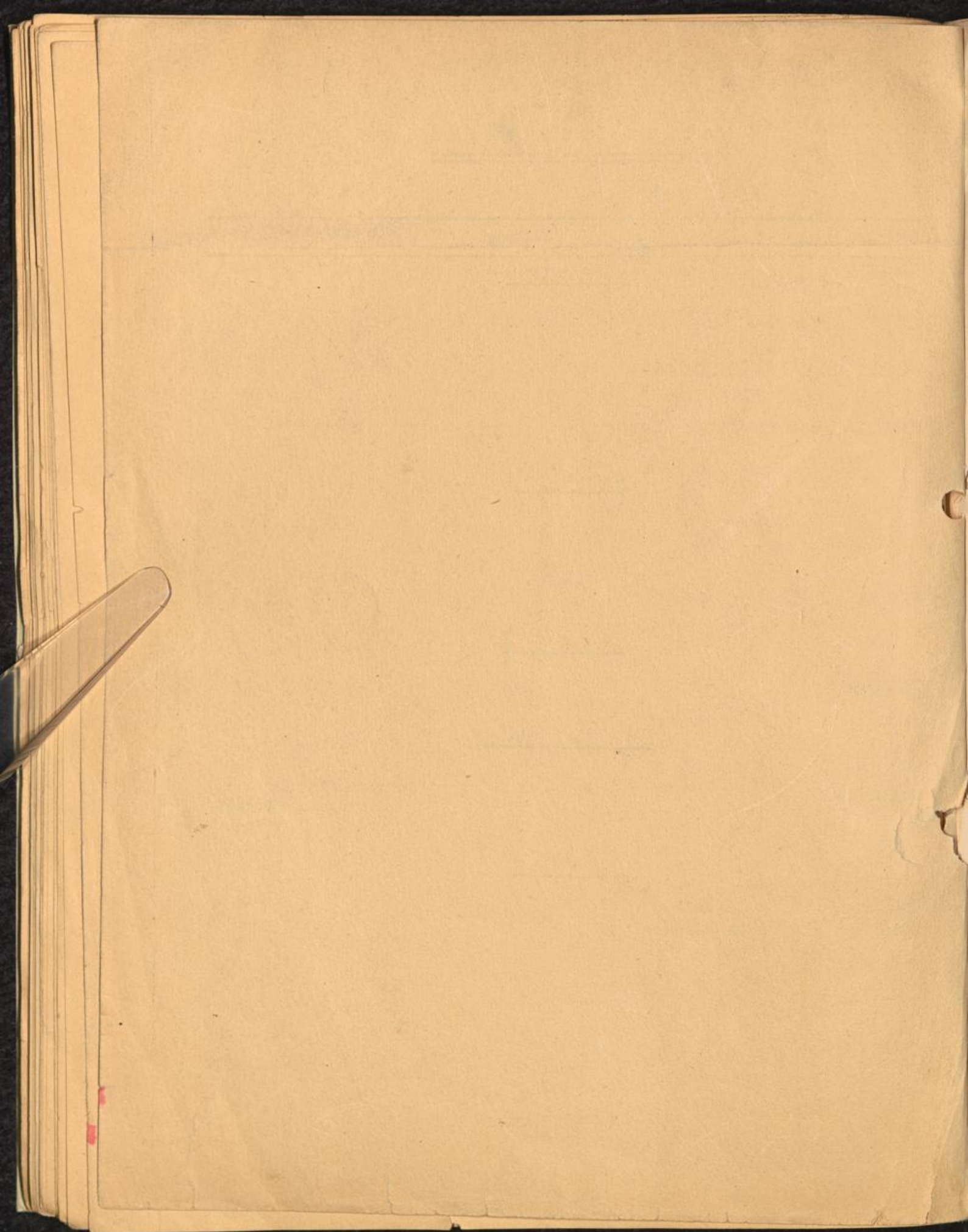

15

