

[UNGÜLTIG]

## INTERNATIONALER SUCHDIENST, AROlsen

Vorläufige Aufstellung  
der hauptsächlichlichen Konzentrationslager  
und deren Aussenkommandos.

Diese Zusammenstellung beruht vor-  
wiegend auf den Erkenntnissen aus  
den Jahren 1949 - 1951.

Eine detaillierte Aufstellung nach  
dem neuesten Stand wird in der Neu-  
herausgabe des ISD - Kataloges über  
Konzentrationslager, Haftanstalten  
und Ghettos enthalten sein.

Bei Zweifeln über die Angaben über  
erwähnte oder nicht erwähnte Lager  
stellen wir entsprechende Anfrage  
anheim.

Juni 1964

ITS  
Internationaler Buchdienst  
Bibliothek: 17.11.2014 76

Hauptlager: Aussenkommandos: Unterkommandos: Männer: Frauen: Unterkunft, Beschäftigung, Firmen, Leitung:

KL. AUSCHWITZ -

✓ Auschwitz - Oswiecim

Zasole

Tabak-Monopol, I.G. Farbenindustrie AG,  
D.A.W. Hallen-Kiesgrube, Faulgasanlage,  
Metall-Union.

OSWIĘCIM

✓ Altdorf - Pless Zwiec

Fürstlich Pless'sche Bergwerke AG.

✓ Althammer - Stara Kuznica

✓ Beruna - Bierun

✓ Bierun - Beruna

✓ Birkenau - Brzezinka

X

✓ Bismarckhütte - Hajduki

Lager I und II.

✓ Blechhammer Kdo. v. Monowitz

Oberschlesische Hydrierwerke AG. Beton u.  
Monierbau, Fa. Krause, Fa. Uhde, Isolier-  
etrieb Fa. Rösner, Kraftwerk Niederdruck,  
Schweierei, AEG Gleiwitz, Betriebskontrolle  
OHW Holzlagerung, Dyckerhoff u. Widmann,  
Fa. Peters, Fa. Pock u. Grün.

✓ Bobrek

✓ Brünn

✓ Bruntal - Freudenthal

✓ Brzezinka - Birkenau

✓ Budy

Landarbeiter

✓ Buna Kdo. v. Monowitz

Bunawerke

✓ Charlottengrube - Huta Karolina  
bei Czernica, Rybnik, Lukow, Rydułtowy

Kohlengrube - Charlottengrube

✓ Chelmek

Janinagrube

✓ Chorzow

Königshütte - Chrolewska Huta

✓ Chrolewska Huta - Königshütte  
siehe: Chorzow

✓ Chrzanow - Krenau

Janinagrube

✓ Cmentarna Lagisza

Grosskraftwerk Walter, Lagischa Gruben

✓ Czechowice

Fa. Vacuum

✓ Czechowice - Dziedzice

✓ Czernica

Charlottengrube - Huta Karolina

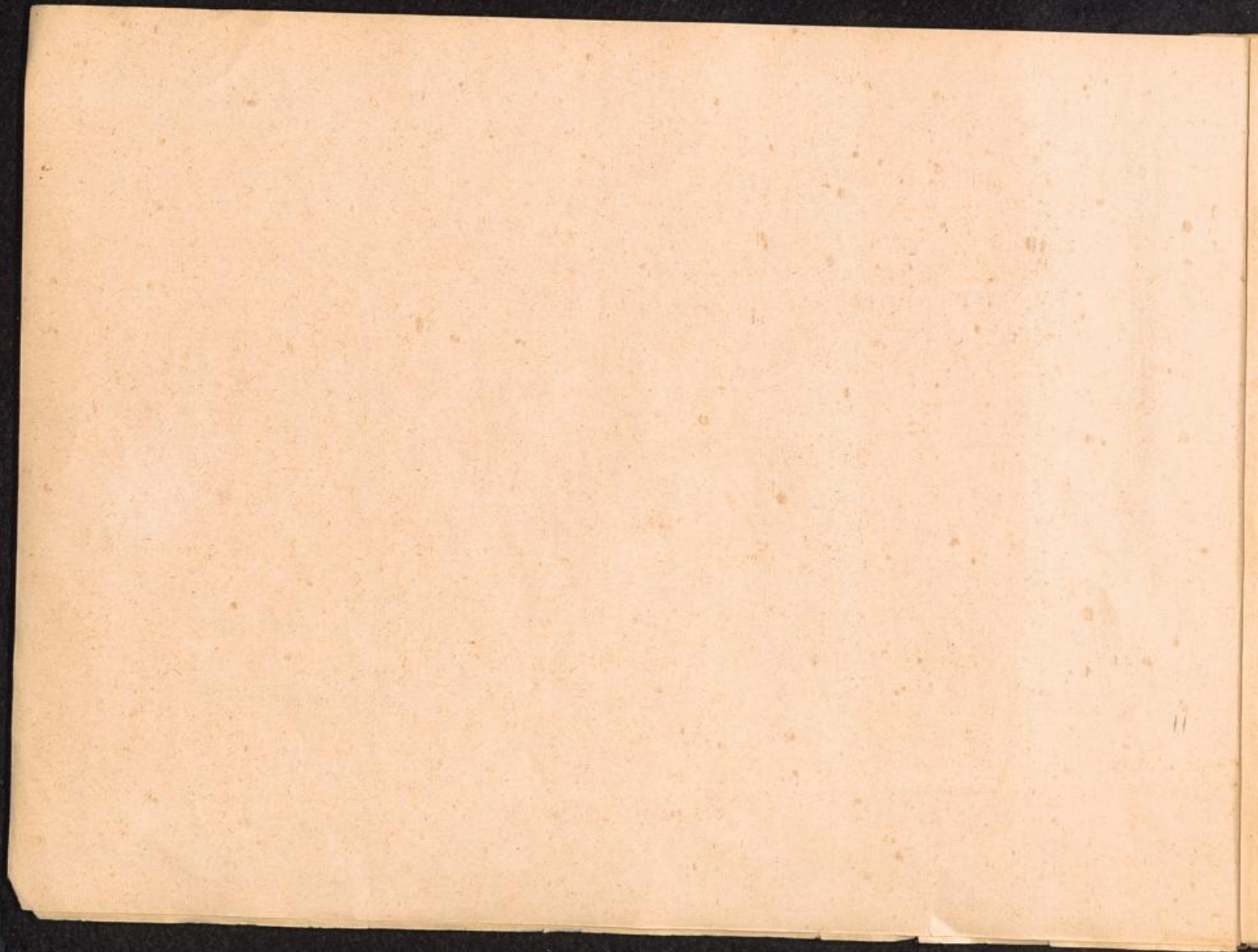

Hauptlager:	Aussenkommando:	Unterkommando:	Männer:	Frauen:	Unterkunft, Beschäftigung, Firmen: Leitung:
KL. AUSCHWITZ -	✓ Dziedzice - Czechowice				
	✓ Ernforst	Slawecice			
OSWIECIM	✓ Freudenthal - Bruntal				
	✓ Fürstengrube - Huta Ksiazeca bei Myslowitz-Myslowice				
	✓ Gleiwitz-Gliwice I, II, III, IV				Sonderbau Werlin, Deutsche Gaswerke, RAW - Reichsbahnausbesserungswerk.
	✓ Gliwice siehe: Gleiwitz				
	✓ Goleszow siehe: Golleschau				
	✓ Golleschau - Goleszow Kdo, v. Monowitz				Zementfabrik Steinbruch 1, 2, 3 und 4 und Kalkofen.
	✓ Günthergrube bei Myslowice - Myslowitz				
	✓ Hajduki siehe: Bismarckhütte				
	✓ Harmeze - Plawy				
	✓ Hindenburg - Zabrze				Oberhütten AG, Henkel-Donnersmark
	✓ Hubertushütte siehe: Lagiewniki - Slaskie				
	✓ Huta Karolina - Charlottengrube bei Czernica, Rybnikow, Lukow, Rydultowy				Kohlengrube
	✓ Huta Ksiazeca - Fürstengrube bei Myslowitz-Myslowice				
	✓ Jawischowitz siehe: Jawiszowice				
	✓ Jawiszowice - Jawischowitz				Kohlenbergwerk, Grube Brzeszcze, Fa. Klotz
	✓ Jaworzno Kr. Chrzanow				
	✓ Kobior Kr. Pszczyna				
	✓ Königshütte - Chrolewska Huta siehe: Chorzow				
	✓ Krenau - Chrzanow				Janinagrube
	✓ Lagiewniki - Slaskie - Hubertushütte				Hubertushütte

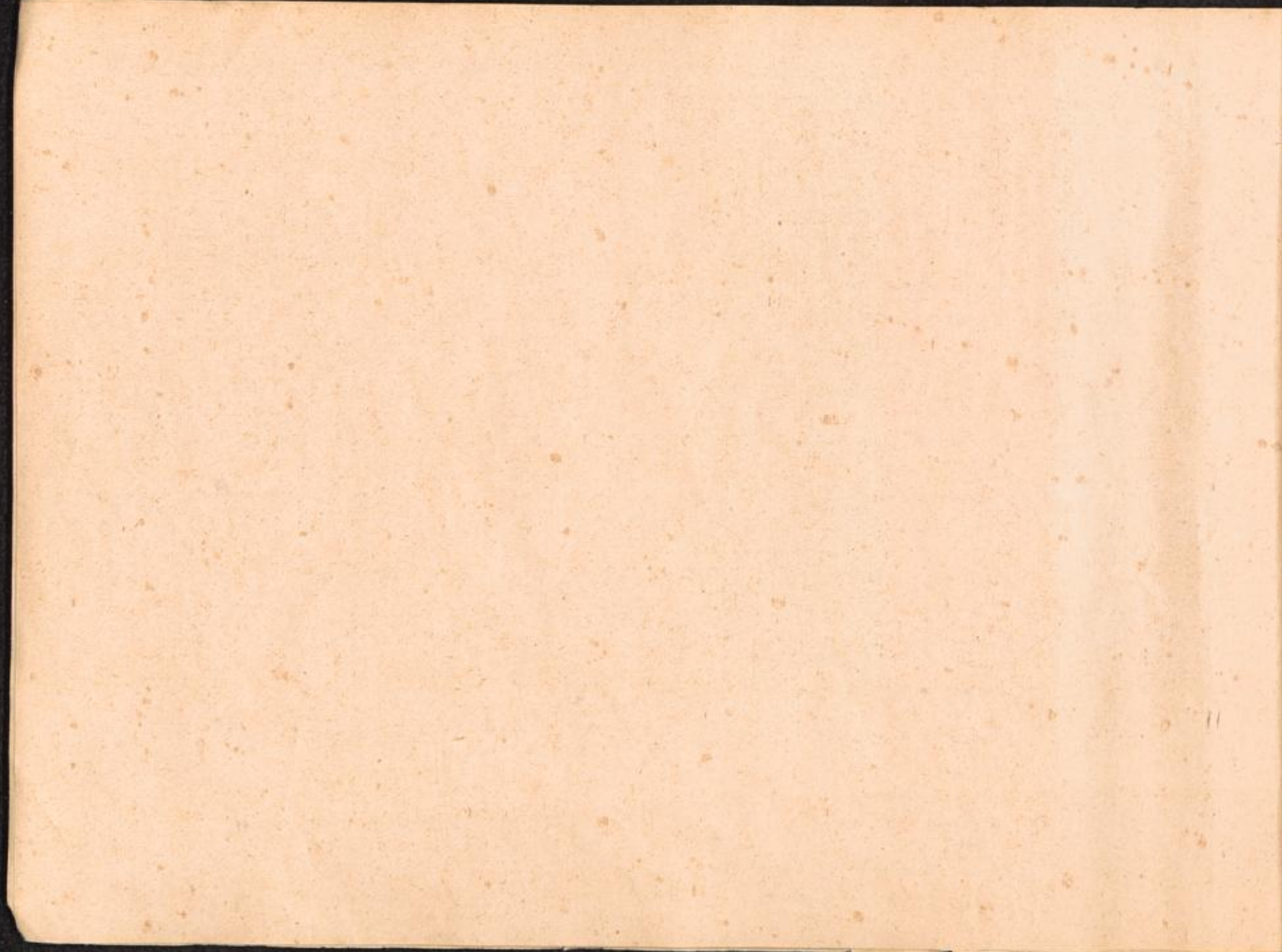

Hauptlager:	Aussenkommando:	Unterkommando:	Männer:	Frauen:	Unterkunft, Beschäftigung, Firmen, Leitung:
KL, AUSCHWITZ -	✓ Lagisza Cmentarna siehe: Cmentarna Lagisza				
OSWIECIM	✓ Laurahütte Kdo.v.Monowitz				Janinagrube
	✓ Ledziny - Lawki				Charlottengrube - Huta Karolina
	✓ Lesslau - Wloclawek				Bunawerke, Elektrobetrieb, Transportbetrieb IG, Baugelände, Arb.Gem., Betonstahl, Nieder- druckbetrieb, Karbidfabrik IG Baugelände, Fa. Willich, Betriebschlosserei, Technisches Lager, Fa. Stölcker, Fa. Lurgi-Apparatebau, Fa. Schwab, Fa. Prestel, Fa. Boldt IG, Baugelände
	✓ Libiaz Maly				Fürstengrube, Günthergrube
	✓ Lukow	Blechhammer			
	✓ Monowitz - Monowice	Buna			
		Golleschau			
		Laurahütte			
	✓ Myslowice - Myslowitz				
	✓ Myslowitz siehe: Myslowice				
	✓ Neustadt/Prudnik/ Oberschles.				
	✓ Oswiecim siehe: Auschwitz				
	✓ Peiskretscham - Pyskowice				Eisenbahnbaubrigade
	✓ Plawy - Hameze				
	✓ Pless Zwicac siehe: Altdorf				
	✓ Pyskowice siehe: Peiskretscham				
	✓ Rajske				
	✓ Rybnik				Charlottengrube - Huta Karolina
	✓ Ryduktowy				Charlottengrube - Huta Karolina
	✓ Schwientochlowitz - Swietochlowice				OSMAG, Eintrachtshütte, Heilgerstr., Friedenshütte
	✓ Siemienowice				Oberschl. Gerätebau GmbH, Laurahütte
	✓ Slawecice Kdo.v.Ernforst				
	✓ Sosnowice				ORB - Maschinenbau GmbH
	✓ Stara Kuznica - Althammer				
	✓ Swietochlowice siehe: Schwientochlowitz				

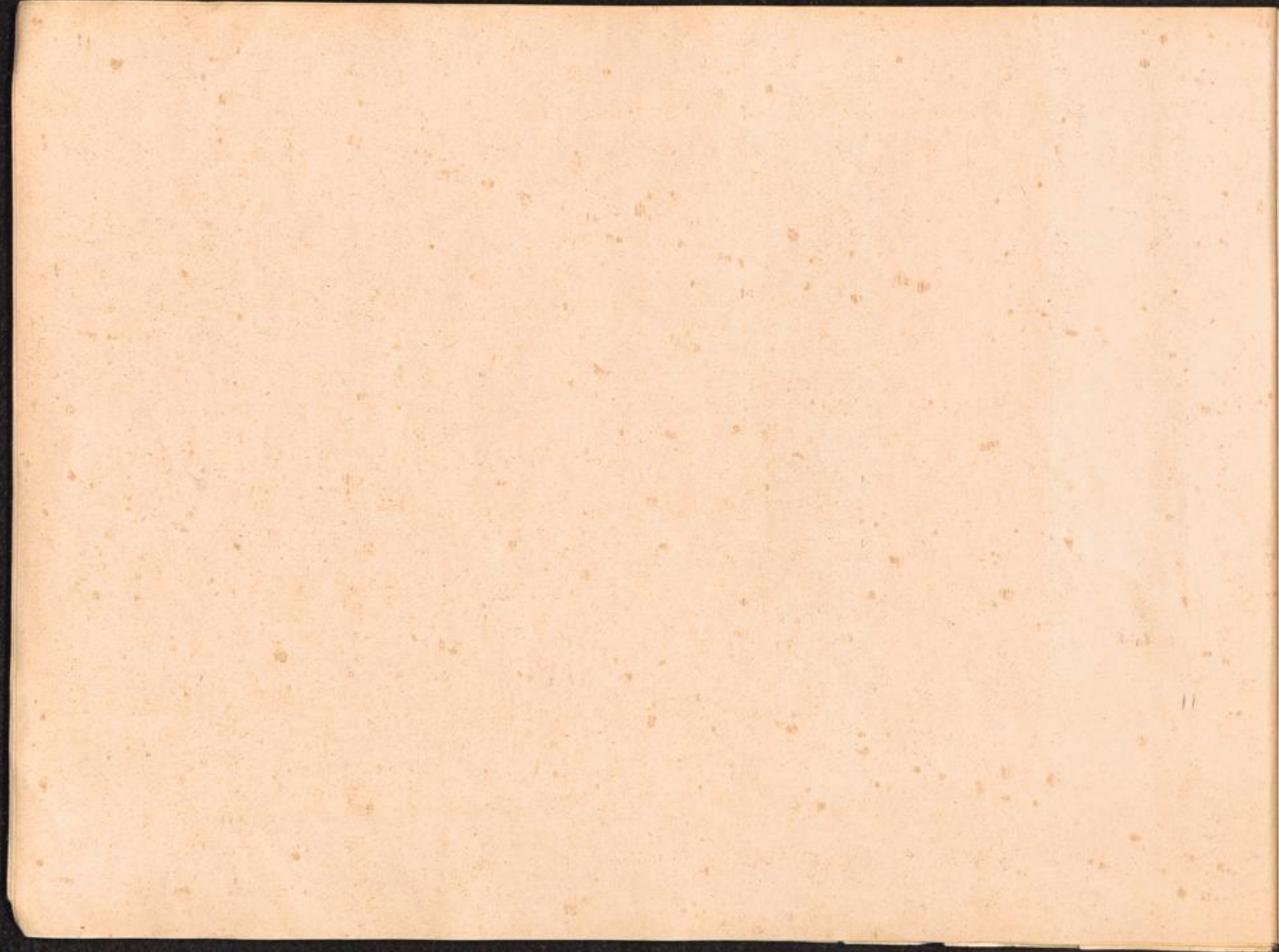

Hauptlager: ----- Aussenkommandos: ----- Unterkommandos: Männer: Frauen: Unterkunft, Beschäftigung, Firmen, Leitung: -----

KL. AUSCHWITZ -

✓ Trzebinia

✓ Wloclawek - Lesslau

OSWIĘCIM

✓ Zabrze siehe: Hindenburg

+ Zasole Kdo, v. Auschwitz

✓ Zittau

X

Flugzeugfabrik

✓ Zwieck - Pless siehe: Altdorf

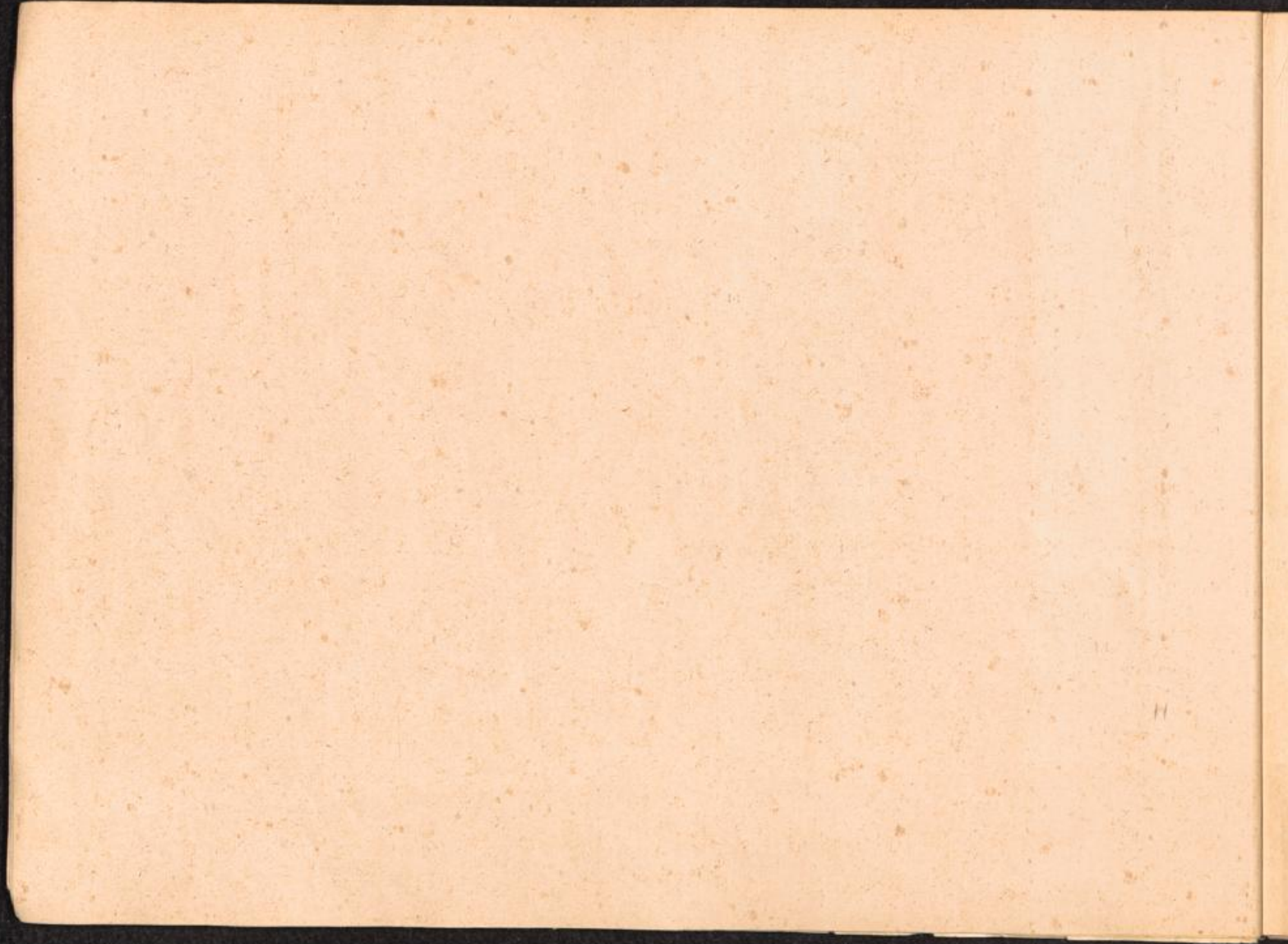

Hauptlager: ----- Aussenkommandos: ----- Unterkommandos: Männer: Frauen: ----- Unterkunft, Beschäftigung, Firmen, Leitung: -----

✓ KL. BERGEN -

BELSEN

✓ Bomlitz

X

Eibia - Werke Schiesspulver fabrik  
bei Muna Walsrode.



Hauptlager:	Aussenkommandos:	Unterkommandos:	Magaz:	Fabrik:	Unterhalt, Beschäftigung, Erwerb, Leitort:
<u>KL. BUCHENWALD</u>	✓ Abteroda			X	
<u>früher:</u>	✓ Abteroda			X	BMW-Werke Eisenach in Abteroda.
	✓ Allendorf bei Kirchhain			X	Fabrik zur Verwertung Chemischer Erzeugnisse GmbH.
<u>KL. ETTERSBERG</u>	✓ Altenburg/Thüringen		X	X	Hugo Schneider AG.
	✓ Annaburg				Siebel Flugzeugwerke Halle/Saale, Annaburger Gerätebau.
	Arolsen		X		SS-Verwaltungsdienst-Führerschule, SS-Kaserne, SS-Bekleidungslager.
	✓ Aschersleben	Duben	X	X	Junkers Flugzeug- und Motorenwerke.
	✓ Baalberg siehe: Plömnitz				
	✓ Bad Berka Kdo. v. Tonndorf		X		Martynwerke.
	✓ Bad Gandersheim siehe: Gandersheim				
	✓ Bad Godesberg		X		Hotel Dreesen, Rheinstr. 51.
	✓ Bad Salzungen		X		Fa. Ludwig Renntier, OT-Bauleitung, Salz-Bergwerk, Leimbach.
	Baubrigade I Sollstedt				in Sollstedt.
	Baubrigade III	Duisburg-Meiderich Wittener Walzenmühle Kabelwerk Hochfelderstrasse Ruhrenstrasse Schrottlager	X		an verschiedenen Orten, Kuhlenwald Diakonanstalt, Dortmund, Essen, Schuttverwertung, Bensberg, Köln-Deutz, Düsseldorf, Duisburg, Wieda, Nuexel, Osterhagen, Mackenrode, Walkenried-Wolfleben/Harz, Gut Bischofsrode/Bischofferode, Salza/Thür., Sprengkommando Dortmund, Sprengkommando Kalkum.
	Baubrigade IV		X		Wuppertal Königshöherweg 7, Günzerode, Ellrich-Harz.
	Baubrigade V - West		X		SS Führungsstab B 15 Halle/Saale (Bauleitung Architekt W. Fricke) Köln, Aachen, Frankreich: Rouen, Hesdin/Pas de Calais, Aumale, Doullens, Cambrai, Lille.
	Baubrigade VI		X		Eisenbahnbaubrigade I (Aufenthaltsort unbekannt).
	Baubrigade 7		X		Eisenbahnbaubrigade 2 (Aufenthaltsort unbekannt).
	Baubrigade 10				Eisenbahnbaubrigade Offenburg/Baden wahrscheinlich Freiburg/Br. und an verschiedenen Orten.
	✓ Bensberg		X		Nationalpolitische Erziehungsanstalt.
	✓ Berga/Elster		X		SS-Führungsstab.

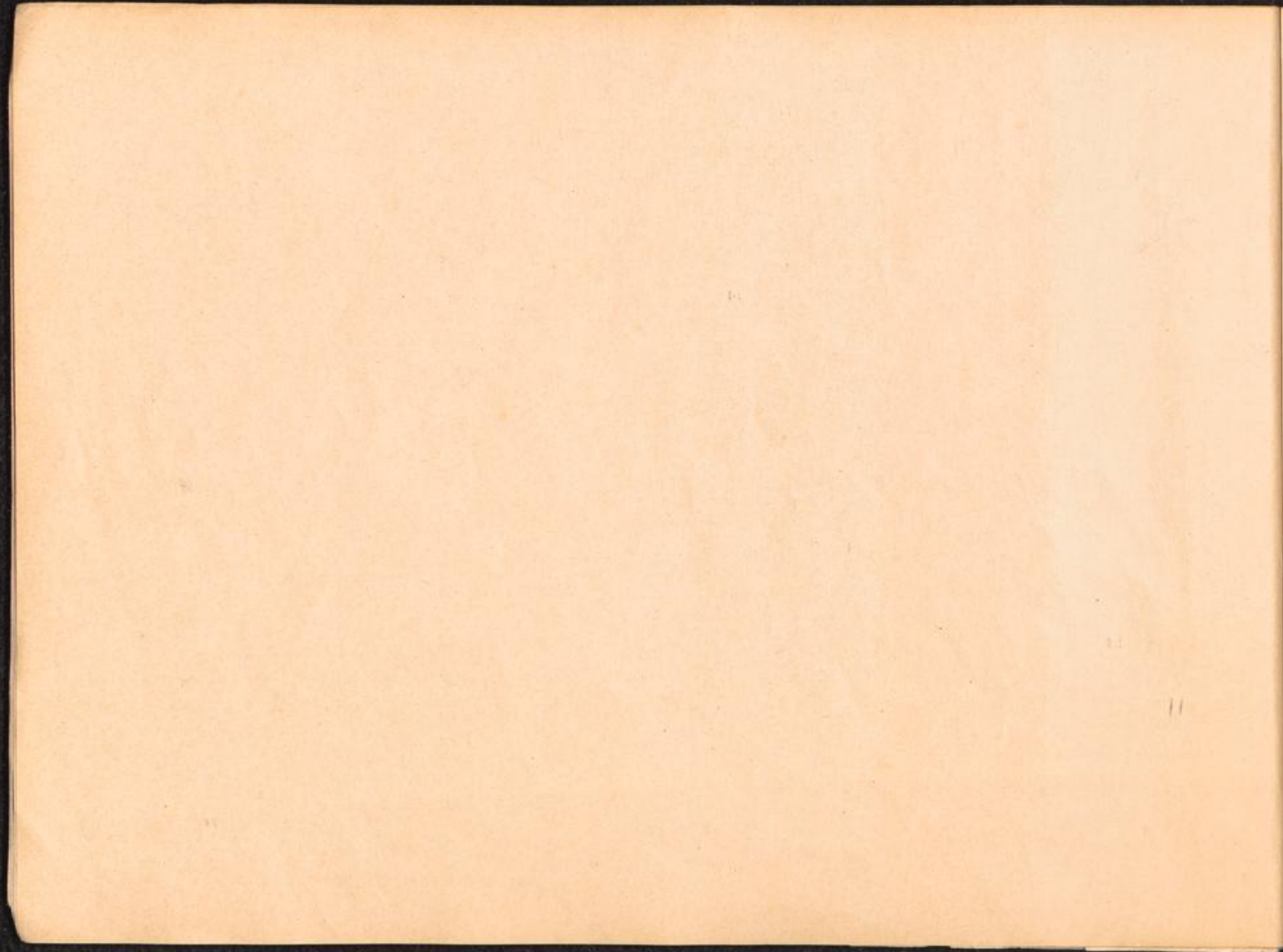

Hauptlager:	Aussenkommandos:	Unterkommandos:	Männer:	Frauen:	Unterkunft, Beschäftigung, Firmen, Leitung:
KL. BUCHENWALD	✓ Berlstedt		X		Kläranlage und Ziegelei, Deutsche Erd- und Steinwerke, Strassenbau Neumark.
früher:	✓ Bernburg			X	Allgem. Solvay - Werke.
KL. ETTERSBERG	✓ Billroda		X		Gustloffwerke I, II und III Schacht Burggraf, Fa. Berg.
	✓ Birkhahn - Mötzlich		X		Siebel-Werke Halle a. d. Saale.
	✓ Blankenburg		X		OT-Einsatzgruppe Kyffhäuser, Klosterwerke Dr. Dasch.
	✓ Blankenhain Kdo. v. Tonndorf		X		Sandgruben - Blankenhain.
	✓ Bochum		X		Gusstahlfabrikation AG, Eisen- und Hüttenwerk AG.
	✓ Bodtenberg				SS-Bauleitung der Waffen-SS und Polizei Weimar-Buchenwald.
	✓ Boehlen		X		BRABAG-Braunkohlen-Benzin AG.
	✓ Braunschweig		X		SS- Junkerschule.
	✓ Brunshausen siehe: Gandersheim				
	✓ Buchenwald siehe: Weimar-Buchenwald				
	✓ Buttstedt		X		Fa. Schlosser.
	✓ Colditz		X		Hugo Schneider AG Leipzig, Steingutfabrik Südwerk, Sektor Hentschke.
	✓ Crahwinkel Kdo. v. Ohrdruf		X		Steinbruch und Tunnelbau (Hitlerjugendlager).
	✓ Demau - Rebstock/Ahr		X		Fa. Gollnow u. Sohn, Koblenz.
	✓ Dessau		X		Junkers Flugzeug- und Motorenwerke AG, Dessauer Waggonfabrik.
	✓ "Dora" siehe: Salza				ab 1. II. 1944 selbst. KL. "Mibau - Dora" siehe: "Dora - Mittelbau".
	✓ Dornburg		X		
	✓ Dortmund			X	Dortmund-Hörder Hüttenverein AG, Geschosfabrik, Rheinischestr. 173.
	✓ Duben Kdo. v. Aschersleben				Junkers Flugzeug- und Motorenwerke.
	✓ Duderstadt			X	Polte-Werke, Luftwaffenmunitionswerk (Lager Euzenberg).
	Duisburg - Meiderich siehe: Baubrigade III				



Hauptlager:	Aussenkommandos:	Unterkommandos:	Männer:	Frauen:	Unterkunft, Beschäftigung, Firmen, Leitung:
<u>KL. BUCHENWALD</u>	✓ Düsseldorf		X		Rheinmetall-Borsig AG, Düsseldorf-Grafenberg Ulmenstrasse 112, Düsseldorf - Derendorf Gneisenauerstrasse 54, Hohenzollernwerk, Deutsche Erd- und Steinwerke, Kirchfeld- strasse 74-80, Kdo, Kalkurn-Bombensucher.
<u>früher:</u>					
<u>KL. ETTERSBERG</u>	✓ Eisenach		X		BMW - Eisenach - Dürerhof.
	✓ Elsnig			X	Westfälisch-Anhaltische Sprengstoff AG, Chem. Fabrik - Werk Elsnig.
	✓ Eschershausen	✓ Holzen	X		OT - Bauleitung.
	✓ Essen			X	Fa. Krupp Gusstahlfabrik, Humboldtstrasse.
	✓ Essen		X		Deutsche Erd- und Steinwerke, SS-Wirtschafts- Verwaltungshauptamt, Schwarze Poth 13 (Bauschuttverwertung).
	Fichtenhain siehe: Weimar - Buchenwald				
	✓ Flössberg		X		Flössberger Metallwerke.
	✓ Freiheit - Osterode		X		Fa. Kurt Heber.
	✓ Fürstehagen siehe: Hessisch-Lichtenau				
	✓ Gandersheim		X		Flugzeugbau, Bruns Apparatebau GmbH, Heinkelwerke Brunshausen.
	✓ Gelsenkirchen			X	Benzin AG, Gelsenberg, OT-Essen-Kupferdreh, Rheinmetall Borsig.
	✓ Giessen		X		Sanitäts-Ersatz und Ausbildungsabteilung, Lichesstrasse 106 Bauleitung "Gerta".
	✓ Gleina siehe: Tröglitz				
	✓ Goslar		X		Neubauleitung der Waffen-SS und Polizei, Fliegerhorstkommandantur.
	✓ Göttingen		X		SS - Kavallerie - Schule.
	✓ Grasleben siehe: Weferlingen				
	✓ Hadmersleben / Klein Oschersleben		X		Ingenieur Büro Schlempp-Siebenberg GmbH, AGO Flugzeugwerke.
	✓ Halberstadt		X		Junkerswerke AG, Harlebenerstrasse.

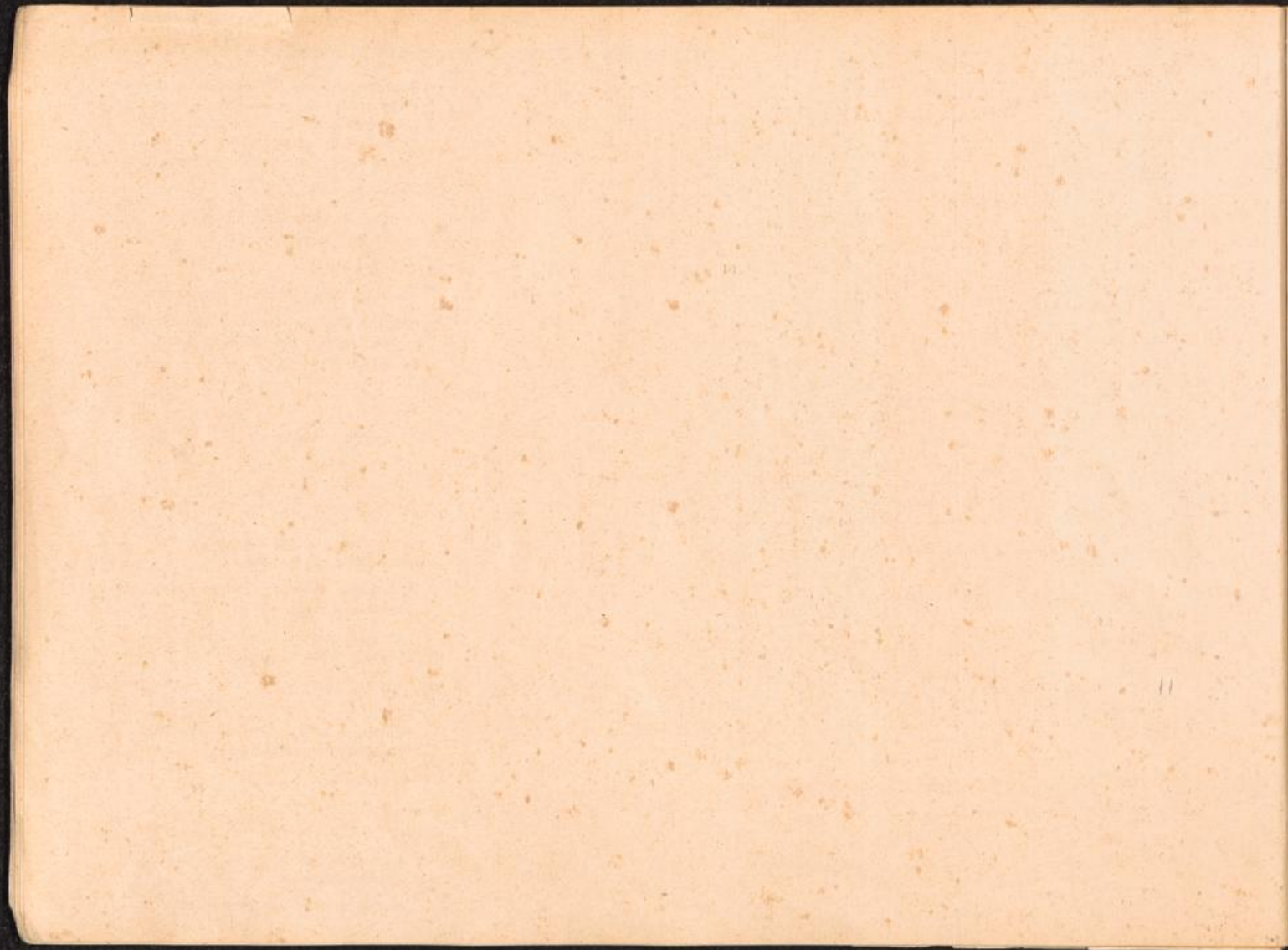

Hauptlager:	Aussenkommandos:	Unterkommandos:	Männer:	Frauen:	Unterkunft, Beschäftigung, Firmen: Leitung:
<u>KL. BUCHENWALD</u>	✓ Halberstadt - Zwieberge		X		Malachit AG.
	früher:				Lager Birkhahn, Siebel Flugzeugwerke GmbH, Bülckestrasse 70.
<u>KL. ETTERSBERG</u>	✓ Hardehausen b. Scherfede		X		NAPOLA - Nationalpolitische Erziehungsanstalt.
	✓ Harzingen				Wirtschaftsforschungsgesellschaft Wi fo. - Berlin - Charlottenburg.
	✓ Hasserode Kdo. v. Wernigerode		X		Wernig - Werke.
	✓ Herzberg/Elster Kdo. v. Schlieben		X		Hugo Schneider AG, Leipzig.
	✓ Hessisch - Lichtenau/ Fürstenhagen		X	X	Fabrik GmbH zur Verwertung Chem. Erzeugnisse. Lager Vereinshaus, DAG - Fürstenhagen. ab 19.1.1945 Kdo. v. KL. Buchenwald.
	✓ Hinzert Kr. Trier				Kabelverlegung u.a. Arbeiten.
	✓ Holzen Kdo. v. Eschershausen		X		Reichsbahn-Ausbesserungswerk, Löbstädterstr. 50.
	✓ Jena		X		Im Druselthal 85, OT - Bauleitung, Hbh, SS- und Polizeiführer IX.
	✓ Kassel				
	✓ Koblenz siehe: Dernau-Rebstock				
	✓ Köln		X		Fordwerke Köln-Niehl, Hansestadt Köln, Oberbürgermeister, Westwaggon Köln-Deutz, Mühlheimerstr. 181.
	✓ Kranichfeld				Burg Kranichfeld Gesellschaft zur Förderung und Pflege deutscher Kulturdenkmäler e.V.
	✓ Langensalza		X		Langenwerk AG, Junkers Flugzeug- und Motorenbau.
	✓ Langenstein Kr. Halberstadt		X		Fa. Bode, Gruen u. Bulfinger, OT - Bauleitung.
	✓ Lauenburg				
	✓ Lehesten siehe: Saalfeld				
	✓ Leimbach siehe: Bad Salzungen				
✓ Leipzig	Lindenthal ✓ Markkleeberg ✓ Schönau		X	X	Hugo Schneider AG, ATG Leipzig Erläwerke.
✓ Leopoldshall			X		Junkers Flugzeug- und Motorenwerke Schönebeck.

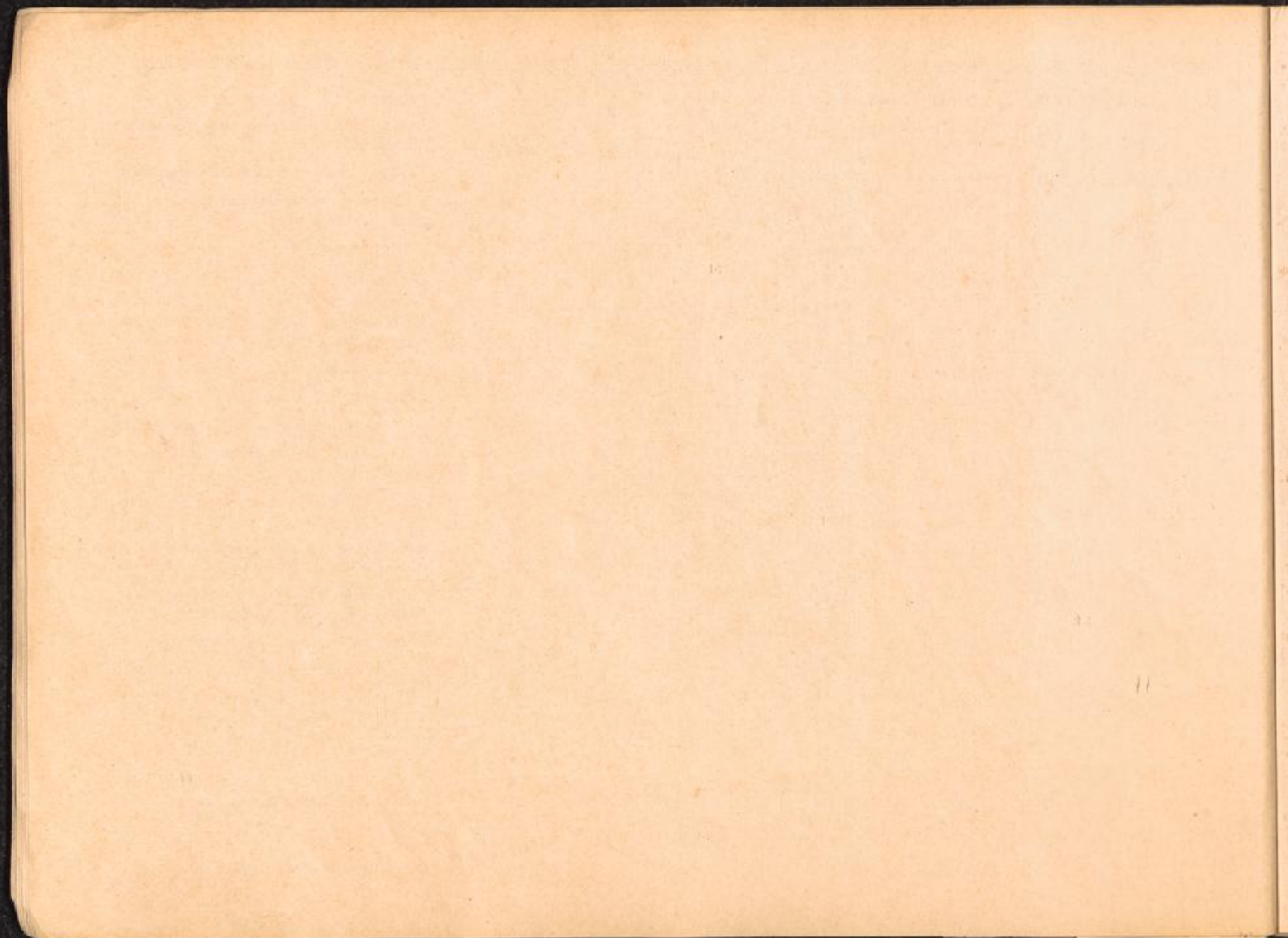

Hauptlager:	Aussenkommandos:	Unterkommandos:	Männer:	Frauen:	Unterkunft, Beschäftigung, Firmen, Leitung:
<u>KL. BUCHENWALD</u>	<u>Lindenthal Kdo. v. Leipzig</u>				
<u>früher:</u>	✓ Lippstadt			X	Westfälische Metallindustrie AG, Eisen- und Metallwerke GmbH.
<u>KL. ETTERSBERG</u>	<u>Lohausen</u>		X		Sprengkommando.
	✓ Lützkendorf		X		Wintershall AG-Werk Lützkendorf bei Krumpa - Merseburg.
	✓ Magdeburg		X	X	Braunkohlen und Benzin AG Magdeburg-Rotensee, Heinrichsbergerstr. Polte-Werke, Poltestr. 65-91.
	✓ Markkleeberg Kdo. v. Leipzig			X	Junkers AG, Stohrstrasse.
	✓ Merseburg				Ammoniakwerke.
	✓ Meuselwitz		X	X	Hugo Schneider AG.
	✓ Mühlhausen		X	X	Gerätebau GmbH, Mühlenwerke AG, Junkers Flugzeug- und Motorenwerke.
	✓ Neumark siehe: Berstede				
	✓ Neustadt bei Coburg			X	Kabel- und Leitungswerke AG.
	✓ Neustassfurt siehe: Stassfurt				
	✓ Niederorschel		X		Langenwerke AG, Junkers Flugzeug- und Motorenwerke.
	✓ Niedersachswerfen				Ammoniakwerke GmbH, Merseburg, Gipswerke in Niedersachswerfen.
	Nordhausen - Mittelbau (verm. Nebenlager des Kdo. "Dora")		X		Maschinenfabrik AG, Schmidt u. Kranz, Fliegerhorstkommandantur, Mittelwerk GmbH, Berlin - Charlottenburg, Fa. Losgen, Demag Eichhey-Büro.
	✓ Oberndorf b. Hermsdorf		X		Luftmunitionsanstalt 5/IV.
	✓ Ohrdruf	Crahwinkel	X		Nordlager, Südlager, Eisenbahnbau Kdo.
	✓ Oertelsbruch siehe: Saalfeld				
	✓ Osterode / Harz (verm. Nebenlager des Kdo. "Dora")		X		Maschinenfabrik Curt Heber.
	✓ Penig /Sa.			X	Fa. Max Gehrt.
	✓ Plömnitz /Bernburg Bahnhofstation Baalberg		X		Schacht Plömnitz, Allgemeine Solvay-Werke, Salzvertriebs-GmbH Bernburg, OT-Bauleitung (Bauvorhaben Leau).
	✓ Quedlinburg		X		Fliegerhorst.
	Raguhn.			X	Fa. Heerbrandt.

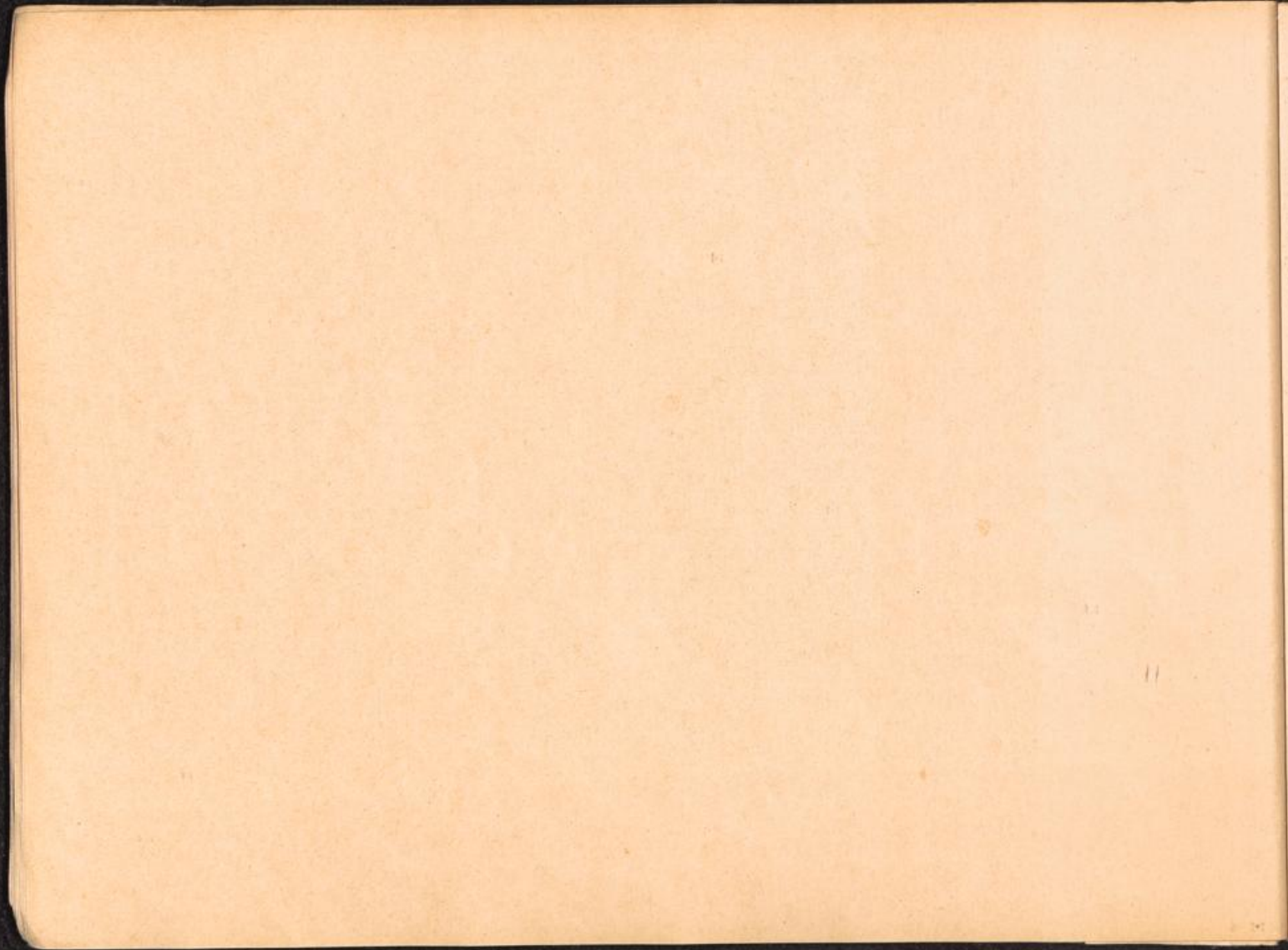

Hauptlager:	Aussenkommandos:	Unterkommandos:	Männer:	Frauen:	Unterkunft, Beschäftigung, Firmen, Leitung:
<u>KL. BUCHENWALD</u>	✓ Rehmsdorf siehe: Tröglitz				
<u>früher:</u>	✓ Rothenburg/Saale		X		Mansfeld AG.
	✓ Rottleberode		X		Junkers Thyrawerke.
<u>KL. ETTERSBERG</u>	✓ Saalfeld - Oertelsbruch Bahnhofstation Lehesten		X		Bauvorhaben Oertelsbruch, Bauleitung Saalfeld, Thür. Werk (Lager Lehesten).
	✓ Salza/Thüringen ("Dora")		X		OT-Wirtschaftsforschungsgesellschaft.
	✓ Salzungen siehe: Bad Salzungen				
	✓ Schlieben	Herzberg/Elster	X	X	Hugo Schneider AG.
	✓ Schönau Kdo. v. Leipzig			X	ATG Maschinenbau GmbH, Leipzig W 32, Schönauerstr. 101.
	✓ Schönebeck/Elbe	✓ Tarthun	X		Junkers Flugzeug- und Motorenwerke AG.
	✓ Schwerte / Ruhr		X		Reichsbahnausbesserungswerk.
	✓ Sennelager		X		SS-Panzerausbildungs-Regt. Bauleitung Wa.-SS.
	✓ Sömmerda			X	Rheinmetall Borsig, Dreyseplatz 7.
	✓ Sonneberg		X		Zahnradwerke C.G. Rheinhardt, Hallestr. 39.
	✓ Stassfurt		X		Ingenieur-Büro SchöppKabel- und Leitungswerke AG. Schacht VI u. VII, Pa. Georg Wälzer u. Co.
	✓ Suhl		X		Gustloff-Werke.
	"Tannenwald Kdo." Feldpost Nr. 14441		X		Bauinspektion "Rhein West", Waffen-SS u. Polizei, Wiesbaden, Platterstr. (Kdo. vermutlich im Taunus u. Bad Kreuznach).
	✓ Tannroda		X		Mitteldeutsche Papierwerke GmbH.
	✓ Taucha		X	X	Hugo Schneider AG, Werk II, Freiherr v. Steinstr. 3 a.
	✓ Tarthun Kdo. v. Schönebeck				
	✓ Thekla b. Leipzig				Erla-Werke Leipzig-Thekla.
	✓ Tonndorf	✓ Bad Berka ✓ Blankenhain	X		Bauleitung der Waffen SS, Steinbruch Merkel.
	✓ Torgau			X	Heeres-Munitionsanstalt.
	✓ Tröglitz		X		Braunkohlen-Benzin AG, Werk Zeitz (stationiert in Gleina und Rehmsdorf).
	✓ Unna		X		5. SS-Korps Nachrichten Abteilung.

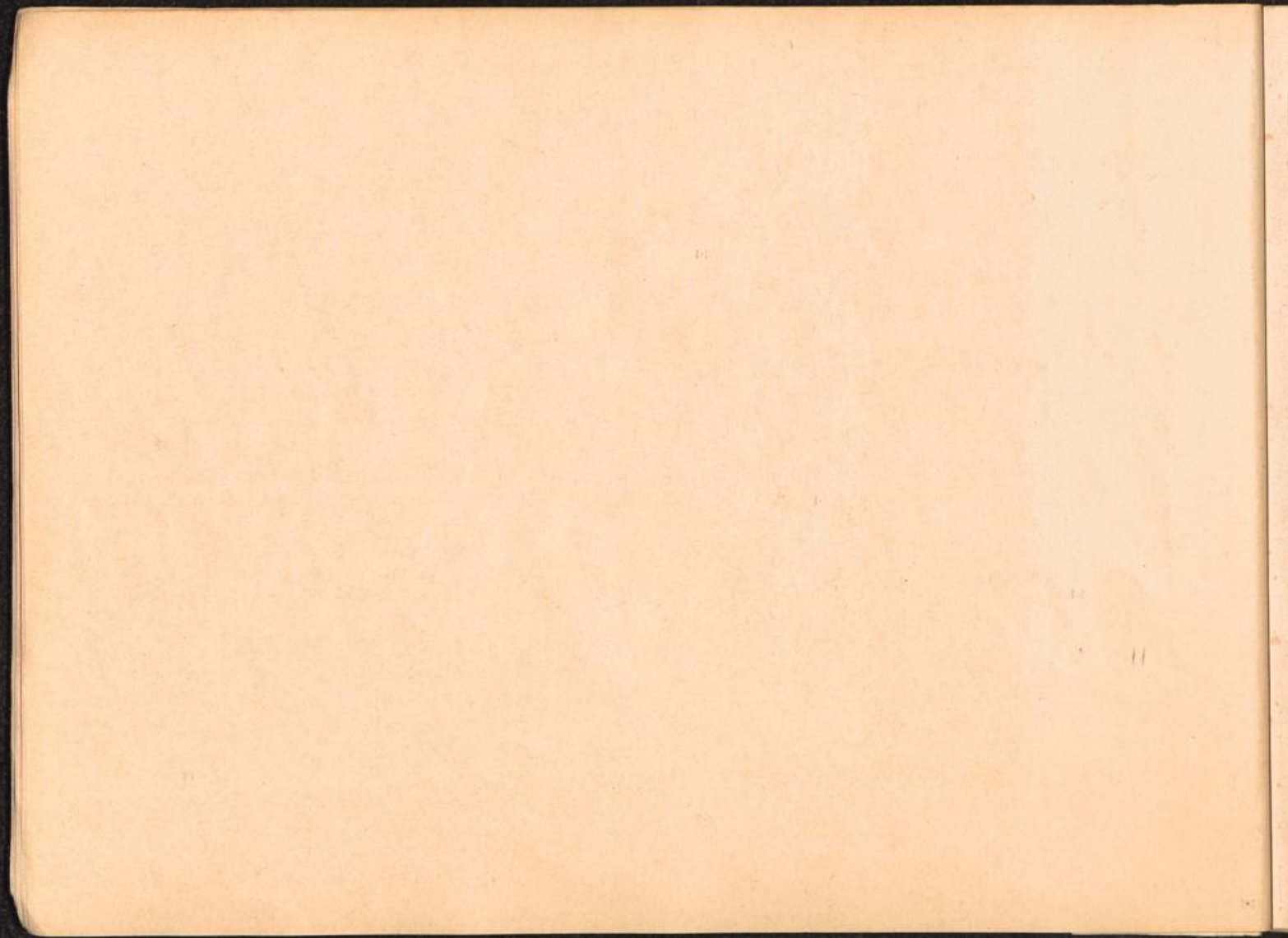

Hauptlager:	Aussenkommandos:	Unterkommandos:	Männer:	Frauen:	Unterkunft, Beschäftigung, Firmen, Leitung:
<u>KL. BUCHENWALD</u>	✓ Wansleben am See (Mansfelder Seekreis)		X		Fa. Christian Mansfeld GmbH - Leipzig, Einsatz Wagner, Kaliwerk Georgl.
früher:	✓ Weferlingen /Grasleben		X		Bauleitung Gerhard.
<u>KL. EITERSBERG</u>	✓ Weimar - Buchenwald		X		Gustloff Werke - Dürrnbacher Hütte, Gustloff Werke I, Reichsstatthalter, Deutsche Ausrüstungs- werke, Luftschutzbauten, Dietrich u. Hermann, Marienstr. 14, Köditz Maurermeister (Bunkerbau), Gefangenenbarackenbau, Gustloff Werke II, K-Staffel, Kühlhaus, Lager 29, Luftschutzleiter Polizeipräsi, Weimar, Mittelbau D 7 Weimar, Mittelbau E 3 Weimar, Mitteldeutsche Bauge- meinschaft, Mittelwerk GmbH, Muna Oberndorf, Panzergranadier-Ersatz-Ausbildungs-Abteilung, Polizei-Offizierschule, Quade Sekundarbahn, Reichsbahnbetriebswerk, Reichsbahnbetriebsleiter, Reichsstatthalter, Schneider und Schuhmacher- Kommando, Fritz Sauckel-Werk, Werkzeug- maschinen Fabrik, SS - Bauleitung Weimar, SS - Kraftfahr-Ausbesserungs- und Ersatz-Reg., SS - Standortverwaltung Weimar, SS - T - Divisionsnachschieblager, SS - Zentralbau- leitung, Staupendahl, Kdo. Fichtenhain J.W. Optik.
	✓ Wernigerode /Harz	✓ Hasserode	X		Rautalwerke GmbH.
	✓ Westeregeln		X		Junkers Flugzeug- und Motorenwerke, Salzwerk GmbH.
	✓ Wewelsburg		X		Amt für Sonderaufgaben, Bauleitung der SS- Schule, Haus Wewelsburg, Gesellschaft zur Förderung und Pflege deutscher Kulturdenkmäler e. V., Kranichfeld, (Kommando ab 1943).
	✓ Witten - Annen				AGW Ruhrstahl Annener Gusstahlwerke, Stockumerstr.
	✓ Wolfen - Bitterfeld			X	IG- Farbenindustrie, Filmfabrik-Vistra-Werk.
	✓ Zwieberge siehe: Halberstadt				

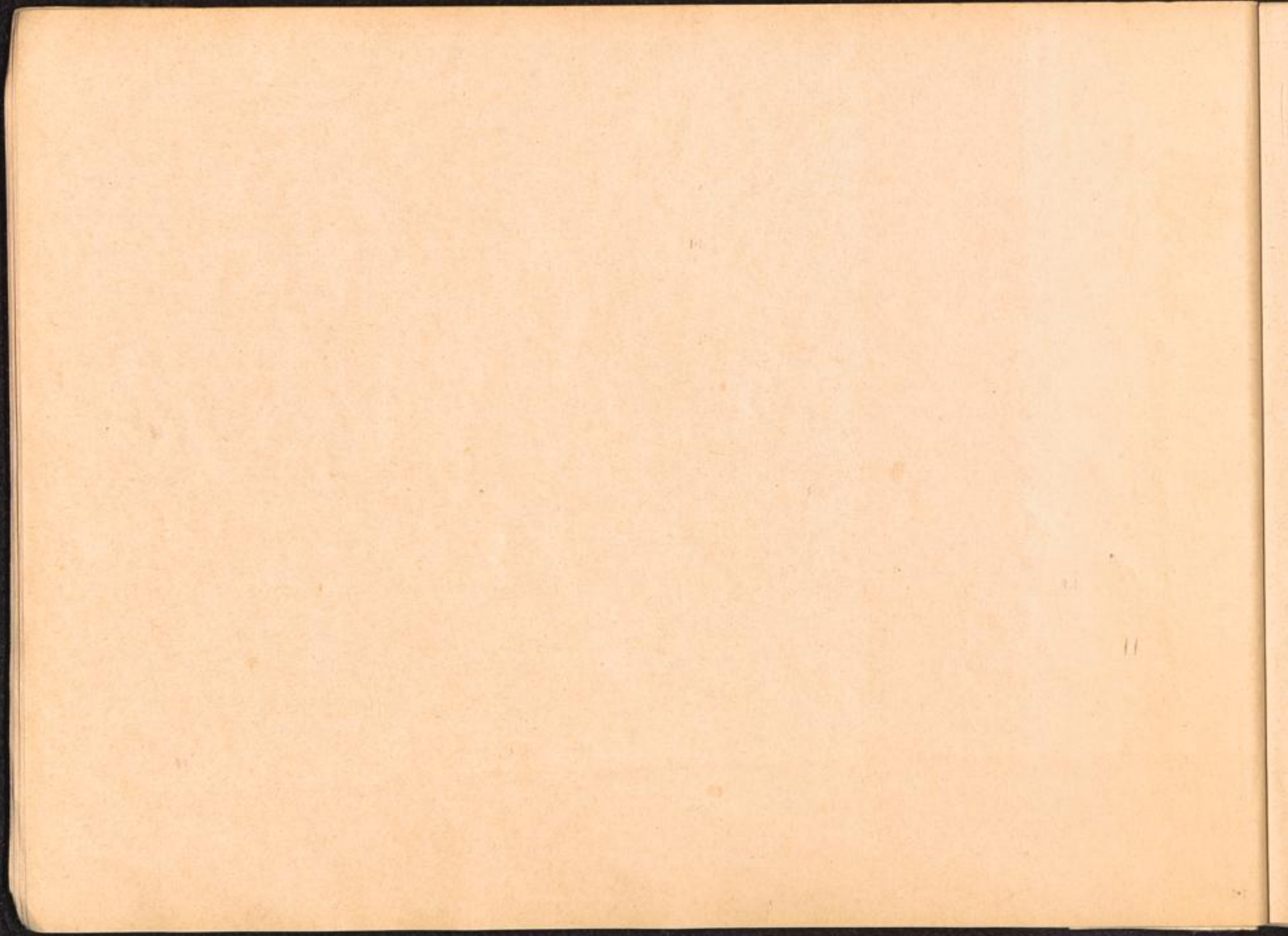

Hauptlager:	Aussenkommandos:	Unterkommandos:	Männer:	Frauen:	Unterkunft, Beschäftigung, Firmen, Leitung:
<u>KL. DACHAU</u>	Allach		X		Amt W I, Porzellan-Manufaktur, OT-Bau. BMW, Bau und Fertigung (Lochhausen).
	Allach - Karlsfeld/Moosach		X		OT - Lager.
	Allach - Rothschaige/Moosach		X		OT - Bau.
	✓ Allersdorf - Liebhof				
	✓ Ampermoching		X		Teichbau - Kommando.
	✓ Ampfing - Waldlager V und VI Kdo. v. Mühlhof				
	✓ Asbach - Bäumenheim		X		Messerschmitt.
	✓ Aufkirch siehe: Kaufbeuren				
	✓ Augustenfeld - Pollnhof		X		
	✓ Augsburg		X		Messerschmitt, Oberbürgermeister, Reichsbahn-Betriebsamt.
	✓ Augsburg - Haunstetten			X	Michelwerke.
	✓ Augsburg - Pfersee		X		Messerschmitt, Jugendliche.
	✓ Bad Ischl	St. Wolfgang Strobl u.a. (Orte unbekannt).	X		Holzfallerkommando - Bachmanning, Umsiedlerlager Ischl.
	✓ Bad Tölz		X		SS-Junkerschule, Zentralbauleitung der Waffen-SS, Dürrhofen.
	Baubrigade XIII				
	✓ Bäumenheim - Asbach		X		Messerschmitt.
	✓ Bayerischen Kr. Schongau				Parteikanzlei Eschelsbach.
	✓ Bayrischzell		X		SS-Lazarett, SS - Berghaus Sudelfeld.
	Bichl			X u. Kinder	Flachsaufbereitung Bichl.
	✓ Birgsau - Oberstdorf		X		Zentralbauleitung der Waffen-SS.
	✓ Blaichach		X		BMW.
	✓ Brüningsau		X		
	✓ Burgau		X		Messerschmitt, Fa. Kuno.
	✓ Burghausen siehe: Emmerting				
	✓ Burgkirchen siehe: Emmerting				

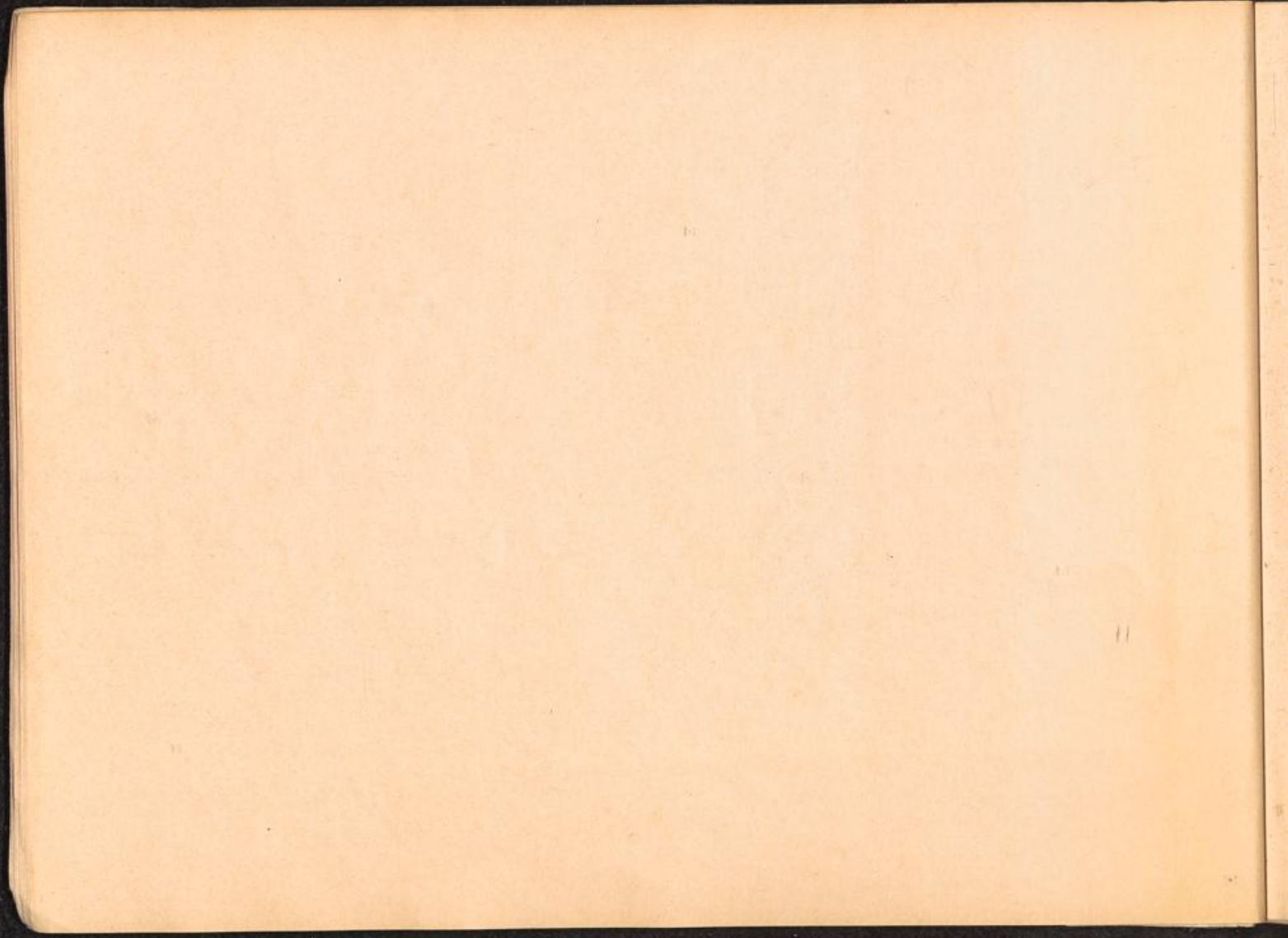

Hauptlager:	Aussenkommandos:	Unterkommandos:	Männer:	Frauen:	Unterkunft, Beschäftigung, Firmen, Leitung:
<u>KL. DACHAU</u>	✓ Dachau		X		Amper-Werke, Bekleidungs-Werk, Angorazucht V. Bekl.-Werk Heimarbeiter, Bürgermeister, DAW, Gurtenweberei W IV, DAW Heereszeugamt W IV, DAW Kabelzerlegung, DAW Werkstätten, D. Lebensmittel GmbH W III, D. Vers. Anst. f. Essen u. Verpflegung, Entomolog, Institut, Häftlinge f. Versuchszwecke, Hauptwirtschaftslager der Waffen-SS, Hauptzeugamt, Inst. f. Wehrwirtschafts-Zweckforschung, Lazarettverwaltung, Fa. Präzifix, Reichskripoint, Rohrmattenfabrik, BMW-Fertigung, Spiegelberger, SS - Waffenamt Fertigung, SS-Waffenamt, Waffenwerkstätte, Standortverwaltung, Torfstecherkommando, Unterl.-Schuhmacher, Versuchsgut Papenschwandt, Waffentechn. Lehranstalt WTL, Weberei Geschw. Binder I und II, WTL-Rüfer, Wulfert Fleischkonserven, Zentralbauleitung.
	✓ Durach siehe: Kottern				
	✓ Eching		X		OT - Arbeitslager
	✓ Ellwangen		X		SS-Krad-Ers. Bataillon.
	✓ Emmerting - Gendorf		X		Anorgana, Arbeitslager Gendorf, Burghirchen a. d. Alz - Fa, UNIC, Burghausen.
	✓ Erpfing		X		OT - Arbeitslager VII (Kaufering).
	✓ Eschelbach		X		Parteikanzlei.
	✓ Feistenau bei Fischbachau		X		Ochsenalm bei Valepp, Bauer Marx.
	✓ Feldafing		X		Hoch - Tief AG.
	✓ Fischbachau		X		
	✓ Fischen		X		Messerschmitt.
	✓ Fischhorn/Bruck i. Pinzgau Kr. Zell am See		X		SS - Remonteamt, Zentralbauleitung.
	✓ Freising		X		Landrat.
	✓ Friedrichshafen		X		Zeppelin-Werke.
	✓ Friedolfing			X	SS-Hauptsturmführer Rehl.
	✓ Fulpmes Kr. Innsbruck siehe: Neustift				Hochgebirgschule.
	✓ Füssen siehe: Plansee				
	✓ Gablingen				Messerschmitt Flugzeugwerke.
	✓ Garmisch - Partenkirchen		X		SS-Lazarett, Zentralbauleitung.

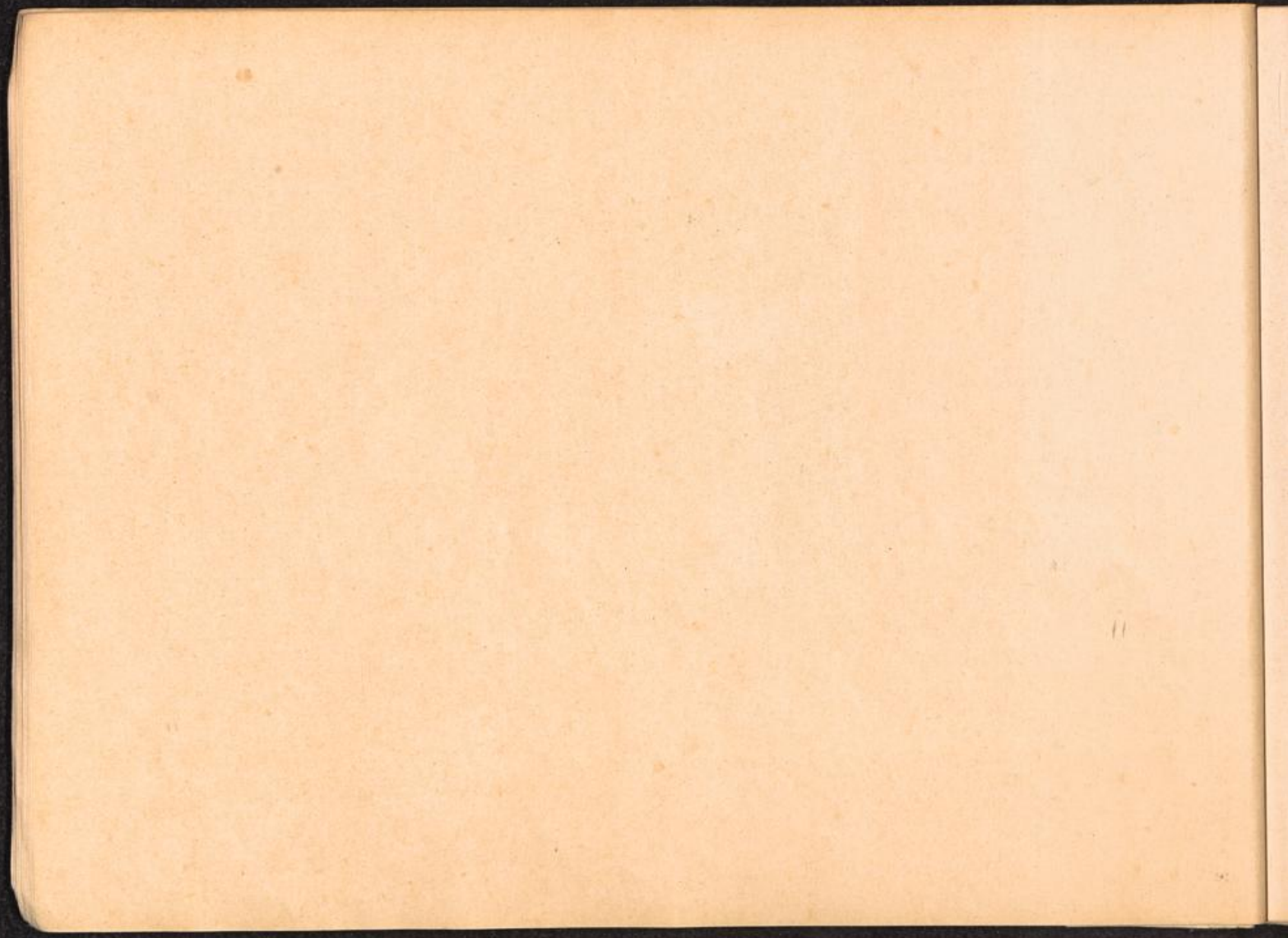

KL. DACHAU

✓ Gelting siehe: Wolfratshausen					
✓ Gendorf siehe: Emmerting					
✓ Germering-Neuaußing bei Puchheim			X		
✓ Gmund			X		RF-SS, Stollenbau Ackerberg.
Grimolsried siehe: Mittelnneufnach					
✓ Halfling			X		
✓ Hallein			X		SS-Geb.-Jg.-Ausb.- und Ers.-Batl., Zentralbauleitung.
✓ Haunstetten siehe: Augsburg				X	Michelwerke.
✓ Hausham - Vordereckard				X	
✓ Heidenheim			X		Polizeischule.
✓ Heppenheim			X		Deutsche Versuchsanstalt.
✓ Horgau siehe: Pferssee-Horgau					
✓ Hurlach siehe: Kaufering					
✓ Ingolstadt			X		Bahnbetriebswerk.
✓ Innsbruck			X		Reichsstrassenbauamt, SS-Sonderlager.
✓ Itter				X	Schloss Itter.
✓ Karlsfeld					OT-Arbeitslager.
✓ Kaufbeuren-Aufkirch					Dornierwerke.
✓ Kaufbeuren			X		BMW, Kdo, Steinholzlager.
✓ Kaufering	✓ Landsberg		X	X	OT-Arbeitslager I - XI Feldpost No. 21159, DAG-Dynamit-AG.
	✓ Erpfing				
	✓ Türkheim				
	✓ Mittel-Neufnach				
	✓ Schwabegg				
	✓ Schwabmünchen				
	✓ Lechfeld				
	✓ Hurlach				
	✓ Riederloh				
	✓ Utting				
	✓ Türkenfeld				
✓ Kempten			X		Oberbürgermeister, Fa. Sachse.

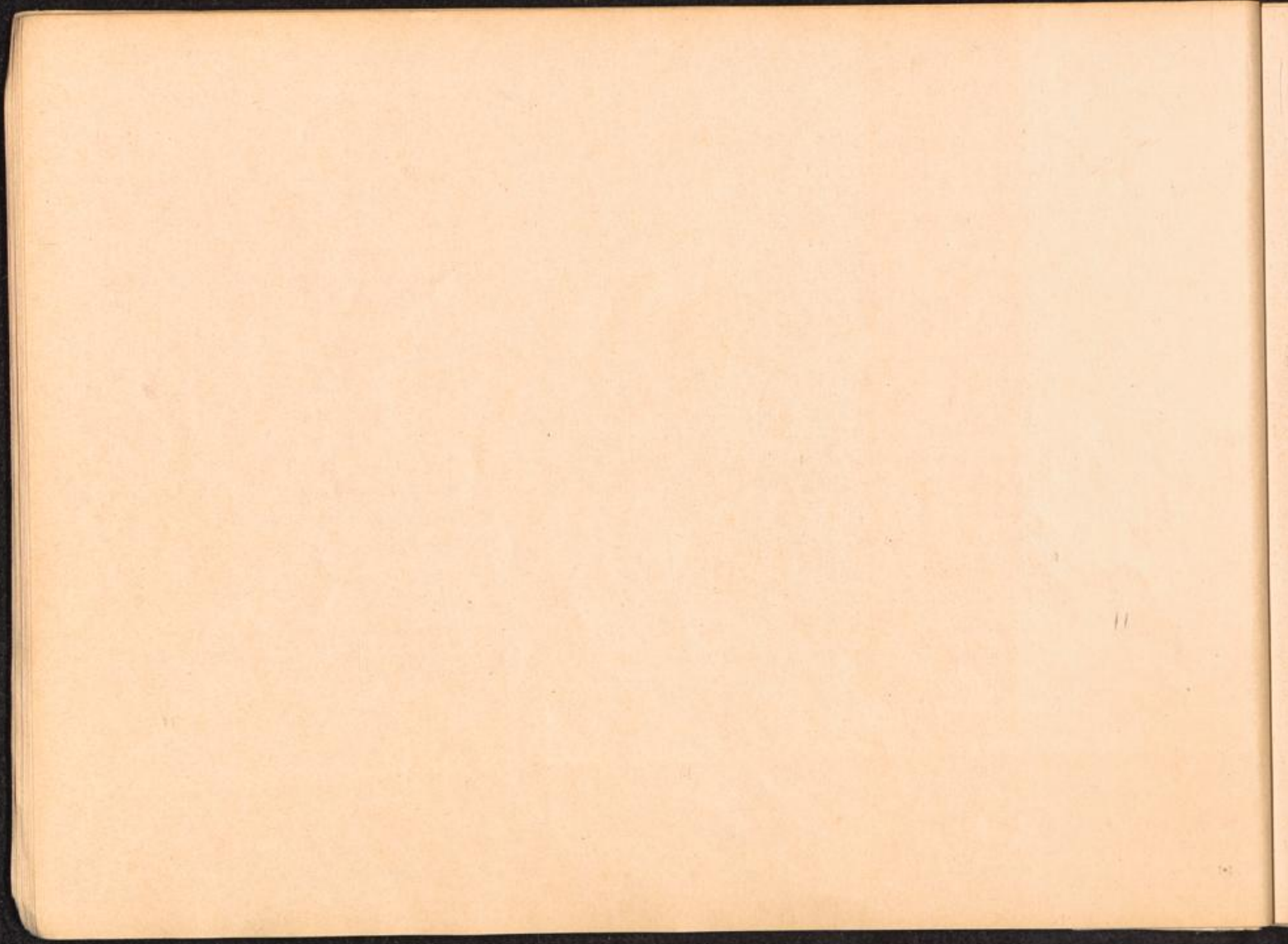

Hauptlager:	Aussenkommandos:	Unterkommandos:	Männer:	Frauen:	Unterkunft, Beschäftigung, Firmen, Leitung:
<u>KL, DACHAU</u>	✓ Königssee		X		
	✓ Kottern - Durach bei Weidach Moosbach		X		Messerschmitt
	✓ Krücklhalm siehe: Mittergars				
	✓ Landsberg/Lech		X	X	Deutsche Dynamit AG, Dornierwerke, Fliegerhorst, Messerschmitt, Arbeitslager 1 und 2, OT-Arbeitslager I.
	✓ Landshut		X		OT-Gerätelager, OT-Oberbauleitung Amt B/G.
	✓ Lauingen		X		Messerschmitt Augsburg, (Lauingen II) Birksackerhof Messerschmitt-Metallbau.
	✓ Lechfeld siehe: Kaufering				
	✓ Liebhof		X		
	✓ Lind		X		Schloss Lind.
	✓ Lochau		X		Bayer, Leichtmetallwerke.
	✓ Lochhausen siehe: Allach				
	✓ Lobof siehe: Unterschleißheim				
	✓ Markt Schwaben		X		Zentralbauleitung der Waffen-SS.
	✓ Mettenheim Kdo., v. Mühldorf				Lager I.
	✓ MitteIneufnach siehe: Kaufering				OT (Wald Grimolstried).
	✓ Mittergars Kdo., v. Mühldorf				Lager Krücklhalm.
	✓ Moosach siehe: Allach				
	✓ Moosbach siehe: Kottern				
	✓ Moschendorf bei Hof		X		SS-Bekleidungslager.
	✓ Mühldorf	✓ Ampfing ✓ Mettenheim ✓ Mittergars ✓ Obertaufkirchen	X	X	OT-Oberbauleitung.
	✓ München		X	X	Agfa-Kamerawerke, Kdo. Feuerwehr, Kdo. Maler, Bartholitwerke, Bekleidungswerk der Waffen-SS, Chem. Werke Bärlocher, Deutsche Ausrüstungswerke, DAW Heereszeugamt, DAW-Kabelzerlegung, DAW Werkstätten, Dykerhoff und Widmann, Ehrengut J. Gartenbaubetrieb Nütze, Gestapo, Deutsche Lebensmittel GmbH., DAW Gurtenweberei, Deutsche Versuchsanstalt für Ernährung und Verpflegung, Hauptzeugamt, Heimarbeit Bekleidungswerk der SS. ( Siehe Fortsetzung ).

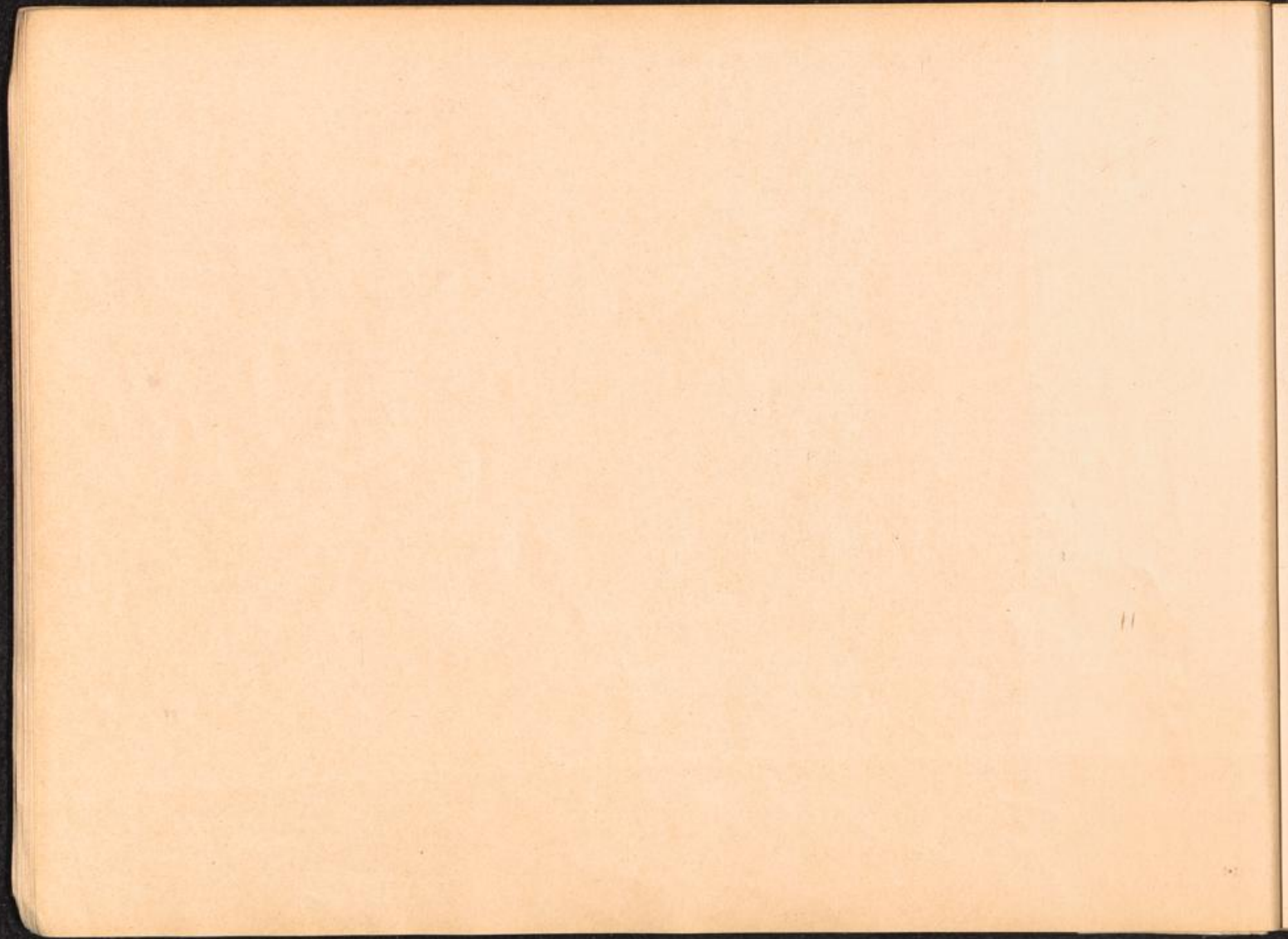

Hauptlager: Aussenkommandos: Unterkommandos: Männer: Frauen: Unterkunft, Beschäftigung, Firmen, Leitung:

KL, DACHAU

✓ München

(Fortsetzung:)

Katastr.-Einsatz-Bombensuch-Kdo., Lebensborn, Loden-Frey, Mannschaftshäuser, Meier, Musikverlag Bote u. Bock, Oberbürgermeister, Parteikanzlei, Reichsbahndirektion, Reichskripoamt, RI-SS Adjutantur, RF-SS Hauptkasse, Karolinenplatz 2, RF-SS Pers. Stab, Amt L, RF-SS Zentralbauleitung, SS-OA Süd, Möhlstr. Standortkommando, Standortkommandantur Bergmannschule, Standortkommandantur Bunkerbau, Standortverwaltung, Höchelstr. Standortverwaltung, Leopoldstr. Gross-Schlächtereier Thomae, Waffenamt - Fertigungswerkstätte, Waffenamt - Waffenwerkstätte, Zentralbauleitung Baumassnahmen im Standort, Zentralbauleitung der Waffen-SS.

✓ München - Freimann

X

Standortverwaltung, Zentralbauleitung, RAW (Reichsbahnausbesserungswerk).

✓ München - Riem

X

OT, SS-Reit und Fahrschule.

✓ München - Schwabing

X

Krankenhaus (Schwester Pia).

München - Sendling

X

Architekt Bückler.

✓ Neuaubing siehe: Germering

✓ Neuburg / Donau

X

Fliegerhorst.

Neufahrn Kdo. v. Wolfratshausen

X

SS-Arbeitslager.

✓ Neustift

X

SS-Hochgebirgsschule, Zentralbauleitung (Innsbruck II).

✓ Nürnberg

X

Bauvorhaben, Zentralbauleitung, SS-Nachrichten-Ers.-Batl., SS-Unterkunft, Tirolerstrasse 21.

✓ Oberdorf

X

Ilse Hess.

✓ Oberföhring bei München

X

Zentralbauleitung der Waffen-SS.

✓ Oberstdorf - Birgsau

X

Zentralbauleitung.

✓ Obertaufkirchen Kdo. v. Mühlhof

Lager Thalheim.

✓ Ottobrunn

X

Luftfahrtforschungsanstalt.

✓ Oetzthal

X

Maschinenbau.

Passau

X

Gemeinde Salzweg-Oberitzmühle.

Pfersee - Horgau

X

Messerschmitt.

✓ Plansee/Füssen

X

Hotel "Forelle", Zentralbauleitung.

✓ Pollnhof siehe: Augustenfeld

✓ Radolfzell

X

SS-Unterführerschule.

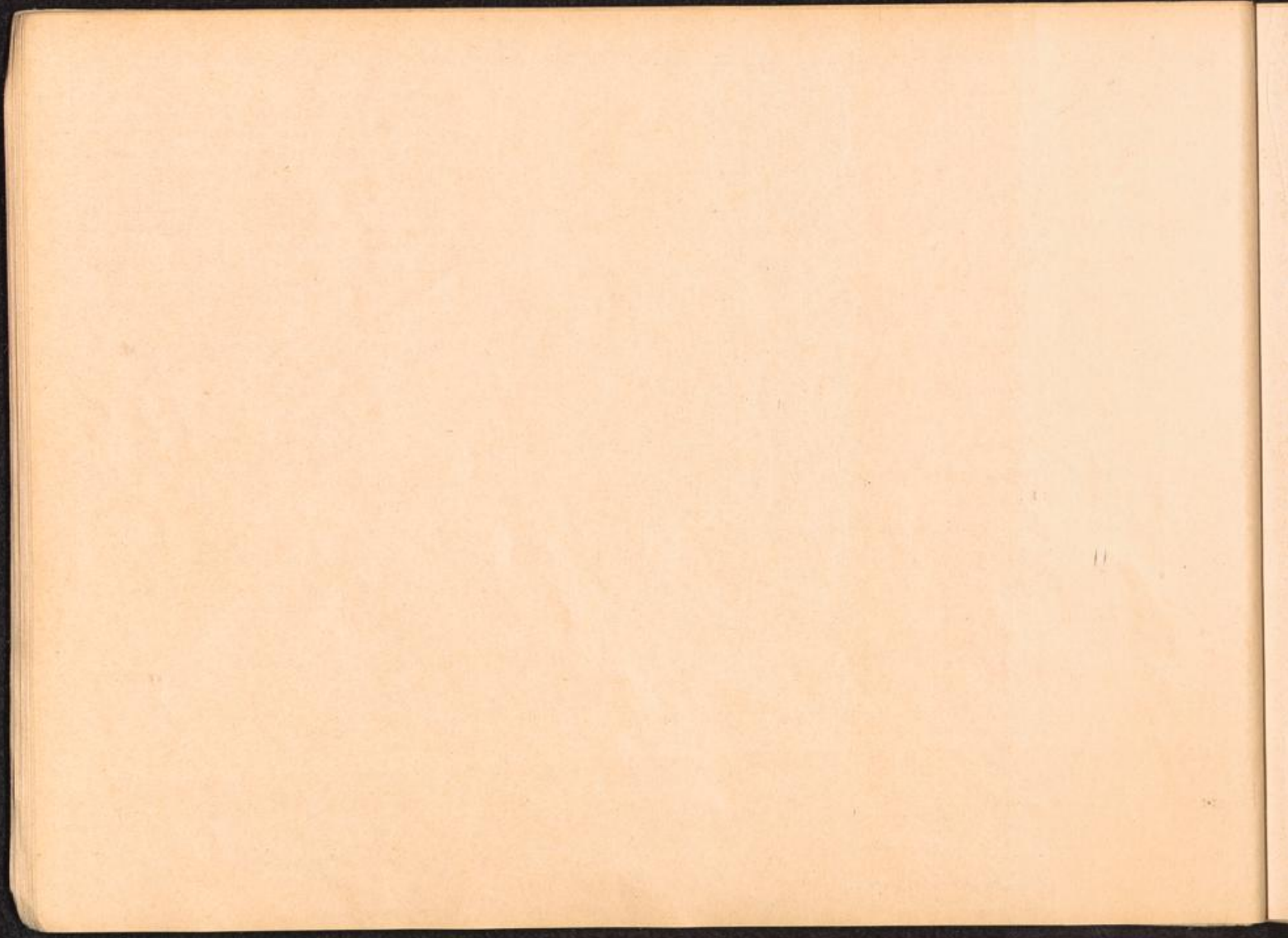

Hauptlager:	Aussenkommandos:	Unterkommandos:	Männer:	Frauen:	Unterkunft, Beschäftigung, Firmen, Leitung:
<u>KL. DACHAU</u>	✓ Riederloh siehe: Kaufering		X		Teillager.
	✓ Rohrdorf siehe: Thansau		X		RF-SS-Gut.
	✓ Rothschaige - Augustenfeld (Moosach)		X		OT-Bau Allach, siehe: Allach
	✓ Salzburg		X		Fa. Schurich, Polizeidirektion, Pol.Baracke, Hellbrunner Alee, SS-Oberabschnitt Alpenland, Zentralbauleitung.
	✓ Salzweg siehe: Passau				
	✓ Sandhofen		X		Landrat.
	✓ Saulgau		X		Fa. L. Bätz.
	✓ Schlachters - Sigmarszell		X		SS-Dienststelle.
	✓ Schleisheim		X		SS-Berufsschule - Ent.-Stelle.
	✓ Schwabegg siehe: Kaufering				
	✓ Schwabmünchen siehe: Kaufering				
	✓ Seehausen - Uffing		X		Halbinsel Burg, Feinmech.-Werkstätte, Dr. Jung, "Muck", Amtsgericht C, Kriegsgericht, Zentralbauleitung.
	✓ Spitzingsee				Bau einer Skihütte.
	✓ Steinhöring				Lebensborn - RF-SS Pers.-Stab Amt L.
	✓ Stephanskirchen		X		BMW.
	✓ St. Gilgen am Wolfgangsee		X		
	✓ St. Lambrecht		X		
	✓ St. Wolfgang siehe: Bad Ischl				
	✓ Strobl siehe: Bad Ischl				
	✓ Sudelfeld		X		Luftwaffe, SS-Berghaus.
	✓ Thansau/Rohrdorf		X		RF-SS-Gut.
	✓ Tölz siehe: Bad Tölz				
	✓ Traunstein		X		
	✓ Trostberg		X		BMW - Flugmotorenwerke.
	✓ Türkenfeld siehe: Kaufering				
	✓ Türkheim siehe: Kaufering		X	X	OT-Arbeitslager
	✓ Trutzkirch siehe: Tutzing				



Hauptlager:	Aussenkommandos:	Unterkommandos:	Männer:	Frauen:	Unterkunft, Beschäftigung, Firmen, Leitung:
<u>KL. DACHAU</u>	✓ Tutzing - Trutzkirch		X		Donierwerke.
	✓ Ueberlingen		X		Magnetit.
	✓ Uffing siehe: Seehausen				
	✓ Ulm		X		Klückner-Humboldt Deutz AG.
	✓ Unterschleissheim			X	Flachsroste Lohhof.
	✓ Utting siehe: Kaufering		X	X	OT-Arbeitslager.
	✓ Valepp Kr. Miesbach		X		Zentralbauleitung. RF-SS Valepp.
	✓ Weidach siehe: Kottern				
	✓ Weilheim		X		Landrat.
	✓ Weissensee (Grossglockner)		X		E.-Werk Reichsbahndirektion München.
	✓ " Wicking "		X		SS-Panzer-Division.
	✓ Wolfratshausen	✓ Geltling ✓ Neufahrn			Kriegsausrüstungsw.-SS-Arbeitslager.
	✓ Wurach b. Wölhof		X		Fr., Dr. Schwenniger (Post Hammer bei Fischbachau).
	✓ Zangberg		X		Weingut-Betriebsgesellschaft.

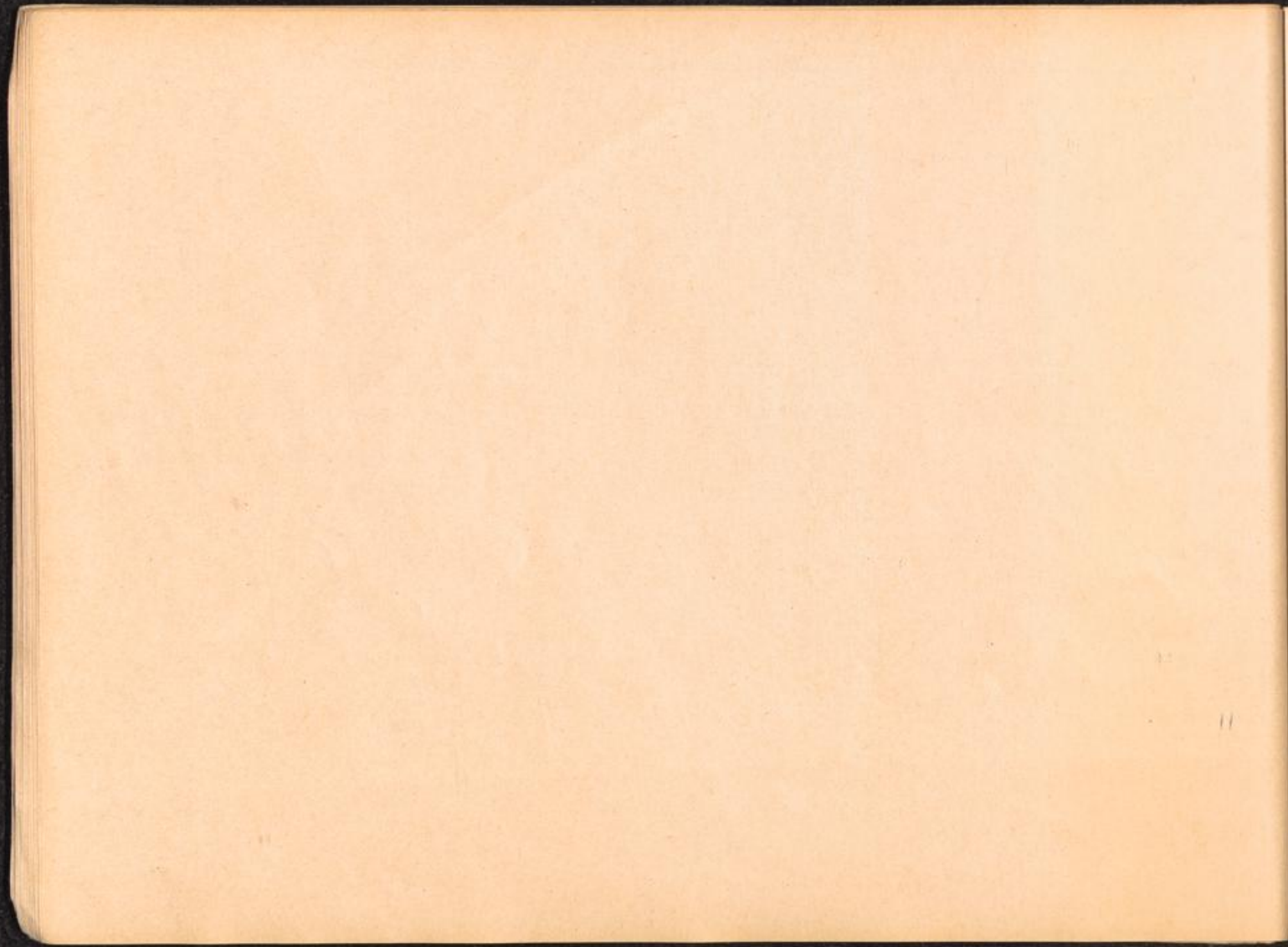

Hauptlager: ----- Aussenkommandos: ----- Unterkommandos: Männer: Frauen: Unterkunft, Beschäftigung, Firmen, Leitung: -----

KL. DORA -

MITTELBAU

in Salza bei Nordhausen /  
Thüringen.

(War bis 1.11.1944 Kdo. v.  
KL. Buchenwald)

- ✓ Adorf
- ✓ Artern
- ✓ Ballenstedt
- Baubrigade I
- Baubrigade III
- Baubrigade IV
- Baubrigade V - West
- Baubrigade VI
- Baubrigade VII
- Baubrigade VIII
- ✓ Berga
- ✓ Bischofferode Kdo. v.  
Klein Bodungen
- ✓ Blankenburg
- ✓ Bleicherode
- ✓ Ellrich
- ✓ Gross - Werther
- ✓ Harzungen
- ✓ Heringen
- ✓ Hohlstedt siehe auch  
Baubrigade I
- ✓ Ilfeld
- ✓ Ilseburg
- Kelbra
- Klein Bodungen
- Langenstein  
Kr. Halberstadt

Netzkater

X

Bischofferode  
Nieder gebra

T. Geyer und Sohn, Sangerhausen - Lager Sangerhausen 21  
Nationalpolitische Erziehungsanstalt "Napola".  
Sollstedt, Hohlstedt.  
Wieda, Walkenried-Wolfleben, Nuexei, Osterhagen,  
Mackenrode - Tettenborn, Duisburg.  
Wuppertal, Ellrich, Günzerode.  
SS - Führungsstab Halle/Saale.  
(Eisenbahnbaubrigade I) Chemnitz-Plattling-Itzling.  
(Eisenbahnbaubrigade II) Stuttgart und andere Orte.  
(Eisenbahnbaubrigade) Stuttgart und andere Orte.  
SS - Eisenbahnbaubrigade I.

OT-Einsatzgruppe Kyffhäuser, Klosterwerke Dr. Dasch.  
Italienische Kriegsgefangene, Fa. Ohl u. Vättröd.  
Bauleitung B III-Arbeitsgemeinschaft Bauräte Dr. Born  
u. Richter, Wirtschaftsforschungsgesellschaft Berlin-  
Charlottenburg, Kdo. "Alfred I".  
Wirtschaftsforschungsgesellschaft -Berlin-Charlottenburg.  
SS - Eisenbahnbaubrigade III.

Büro Prinz. Folt "Napola" (Nationalpolitische Erziehungs-  
anstalt), Transport "Napola". WE/E. MW/Schneiderei, Pa-  
pierfabrik, Elektriker, Saupe u. Mülke. "Napola" Ilfeld.  
Italienische Kriegsgefangene.

OT - Bauleitung, Fa. Bode, Grün u. Bulfinger.

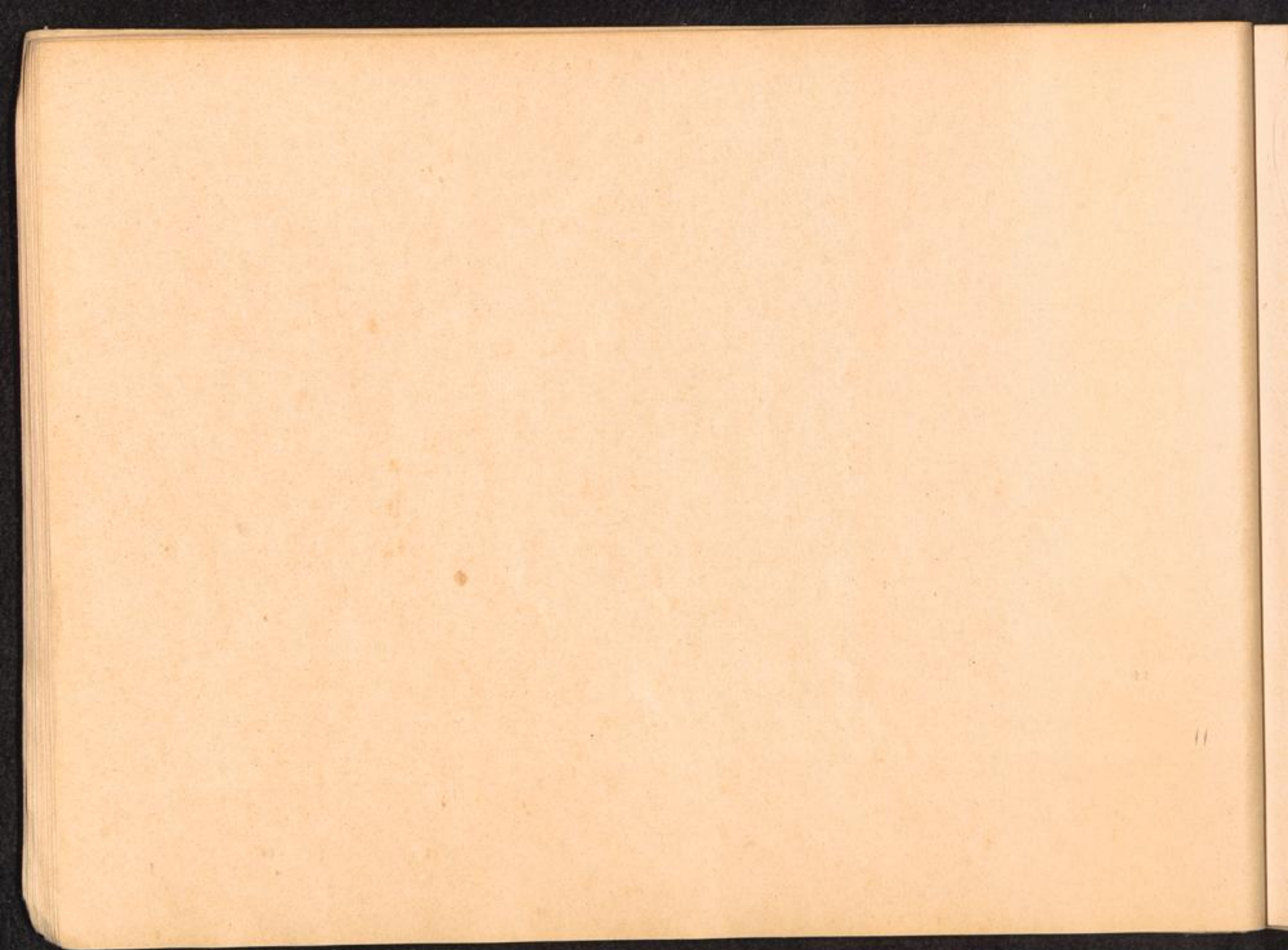

Hauptlager: Aussenkommandos: Unterkommandos: Männer: Frauen: Unterkunft, Beschäftigung, Firmen, Leitung:

KL. DORA -

MITTELBAU

- ✓ Netzkater Kdo.v. Harzungen
- ✓ Niedergebra Kdo.v. Klein Bodungen
- ✓ Niedersachswerfen
- ✓ Nordhausen

✓ Nordhausen Bölke-Kaserne

- ✓ Osterode i. Harz
- ✓ Quedlinburg
- ✓ Regenstein bei Blankenburg
- ✓ Rossla
- ✓ Rottleberode
- ✓ Salza/Thüringen

- ✓ Stempeda
- "Stützpunkt Sauerland 1"
- ✓ Trautenstein Kr. Blankenburg
- ✓ Wickerode

Stempeda

Ammoniakwerke G.m.b.H., Gipswerke.

Maschinenfabrik AG Schmidt u. Kranz, Fliegerhorstkommandantur, Mittelwerk G.m.b.H., Berlin-Charlottenburg, Fa. Losgen, Demag und Büro Eichhey.

Rathsfeld, Schmalz, König, Schwagerl, Stadtverwaltung, Fleischfabrik, Leich, Thias u. Co., Neumeyer, Mosebach u. Sohn, Bürgerliches Brauhaus, Wold u. Kanis, Mecke, Tölle u. Söhne, Fahrbereitschaft, Baubüro Fricke, Färberei Stöckert, Schmid, Kranz u. Co., Schuster M.W., Krieger, Deibel, L III/6, Kaserne Bölke, Oesterreich, Aumühle, Kiesgrube, Deckungsgräben, Nachrichtenschule, Amtmann Hahn, Aufräumung-Stadtverwaltung-Schützenstrasse, Aufräumung-Stadtverwaltung-Schlachthof.

Maschinenfabrik Curt Heber, Petershütte.

Italienische Kriegsgefangene.

Thyrarwerke.

Wirtschaftsforschungsgesellschaft, Mittelwerke G.m.b.H., OT-Organisation, Sonderinspektion Halle II.

Italienische Kriegsgefangene.

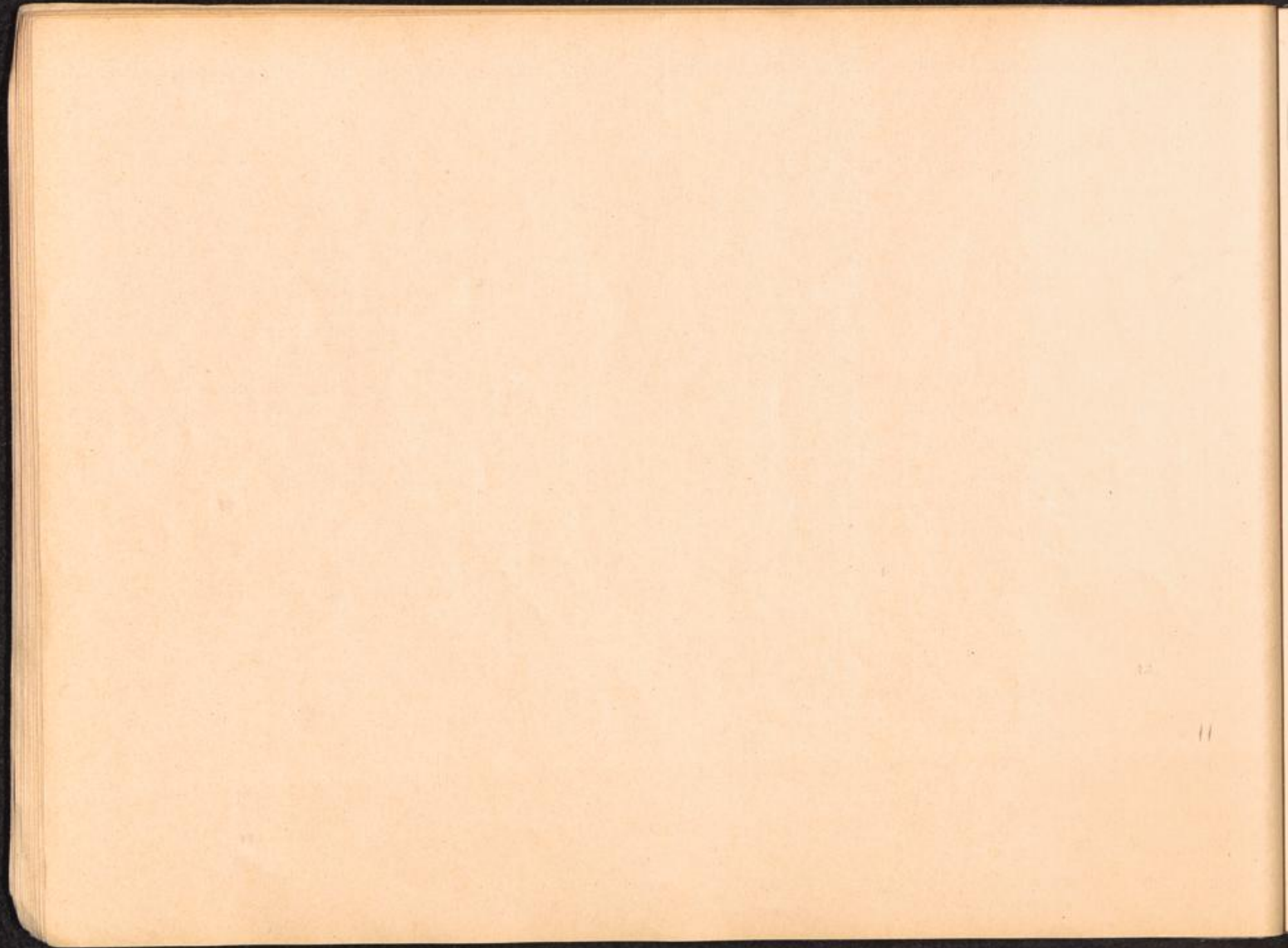

Hauptlager: Aussenkommandos: Unterkommandos: Männer: Frauen: Unterkunft, Beschäftigung, Firmen, Leitung:

KL. ARBEITSDORF

FALLERSLEBEN

(Eröffnet am 26.4.1942). Bau einer grossen Fabrik.

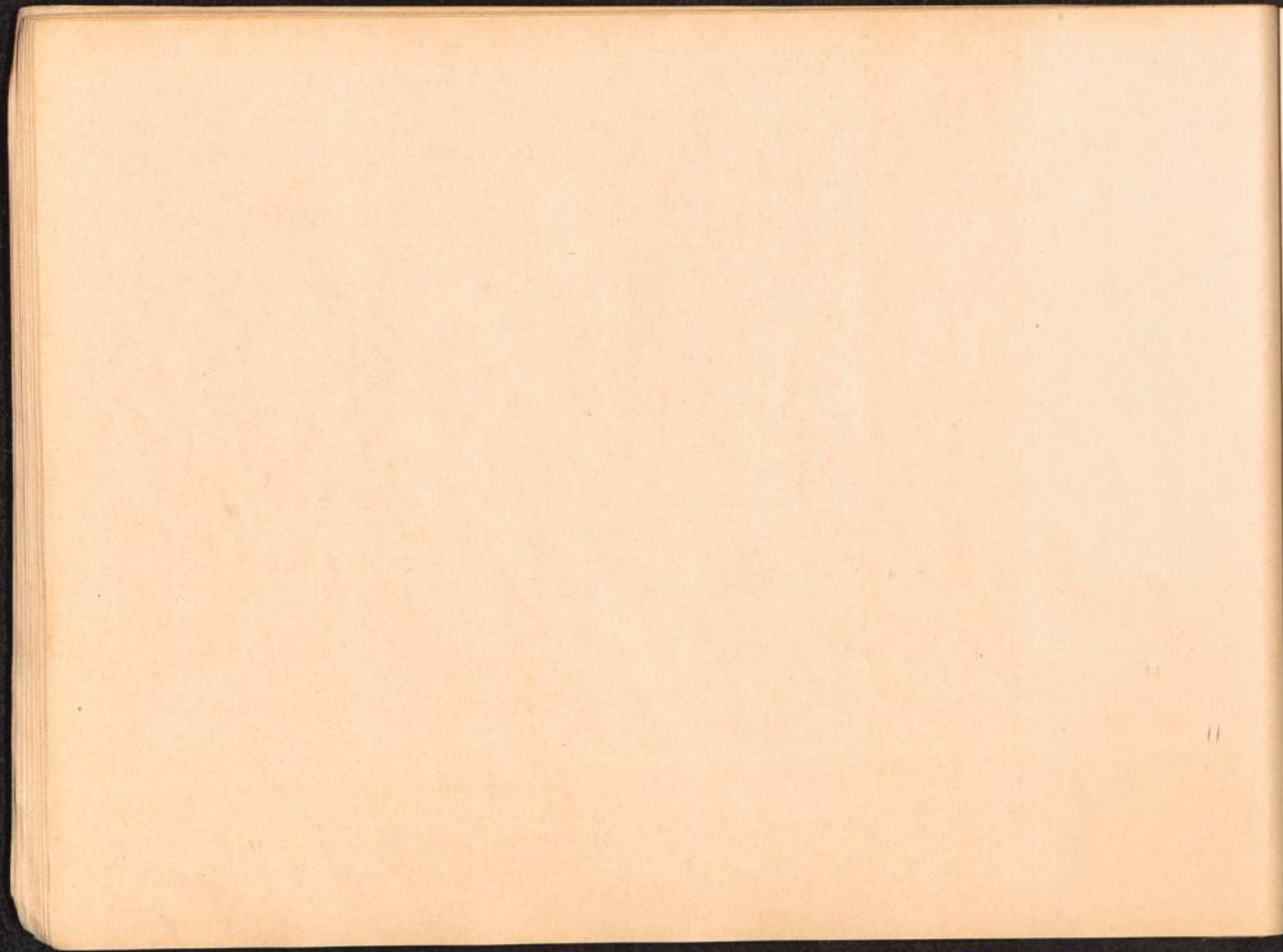

Hauptlager:	Aussenkommandos:	Unterkommandos:	Männer:	Frauen:	Unterkunft, Beschäftigung, Firmen, Leitung:
KL. FLOSSENBERG	✓ Altenhammer Kr. Neustadt a. d. Waldnaab		X		Forschungsinstitut.
	✓ Ansbach		X		Arbeitslager Ansbach, Reichsbahn, Schlacht- und Viehhof-Retzehalle, Eyberstr. 6.
	✓ Aue		X		Hitlerjugend-Ausbildungslager Elbe II.
	✓ Bayreuth		X		Institut f. physikalische Forschung i. d. Neuen Baumwollspinnerei, Karl Schüllerstrasse 54.
	✓ Bozicany siehe: Poscherzau				
	✓ Brüx/Sudetengau		X		Arbeitslager Bergbau AG, Brüx, Eisenbahnstation Seestadt.
	✓ Chemnitz			X	Astra-Werke AG, Alt-Chemnitzerstr. 41.
	✓ Dresden		X	X	Sonderkommando Dresden, Dresden-Neuhorschestein, Dresden N., Heilerhofstr. 35, Reichsbahnausbesserungswerk - Wermitzer-Ufer 50, Bauleitung der Waffen-SS und Polizei Döbelnerstr. 54, Pionier-Kaserne 119, Berndorf u. Co, Dresden A21-Schandauerstr. 68, Universelle Maschinenfabrik J. G. Müller u. Co, Dresden 24 - Zwickauerstr. 46/58, Zeiss-Ikon Werk Gähle Rieserstr. 32, Zeiss-Ikon Werk Reick Mügelnerstr. 40, Dresden-Friedrichstadt RAW.
	✓ Eisenberg - Jezerl		X		Schloss Eisenberg.
	✓ Erbdorf siehe: Reuth		X		Bäckerei Röhgen.
	✓ Falkenau - Falknov Kdo. v. Zwodau			X	Ratskeller, Falkenau.
	✓ Falknov siehe: Falkenau				
	✓ Flöha Förrenbach Kr. Hersbruck		X		Fortuna G.m.b.H. Verstorbene Häftlinge des Kommandos Hersbruck, wurden in Förrenbach und "Schupfer Linde" eingäschert.
	✓ Freiberg i. Sa.			X	Freia G.m.b.H., Fa. Messerschmitt und Hildebrand.
	✓ Ganacker b. Landau		X		Arbeitslager Ganacker.
	✓ Grafenreuth/Opf.		X		Bekleidungslager der Waffen-SS.
	✓ Graslitz - Kraslice		X	X	Luftfahrtgerätewerk Hermann Göringstr. 813.
	✓ Gröditz Kr. Grossenhain		X		Mitteldeutsche Stahlwerke.
	✓ Gundelsdorf b. Kronach			X	Luftwaffennachschublager.
	✓ Hainichen Kr. Döbeln			X	Framo-Werke G.m.b.H. Gottlob Kellerstr. 2.
	✓ Happurg Kdo. v. Hersbruck		X		Tunnelbau.
	✓ Heidenau		X		Arbeitslager Heidenau, Elbtalwerke EAG.

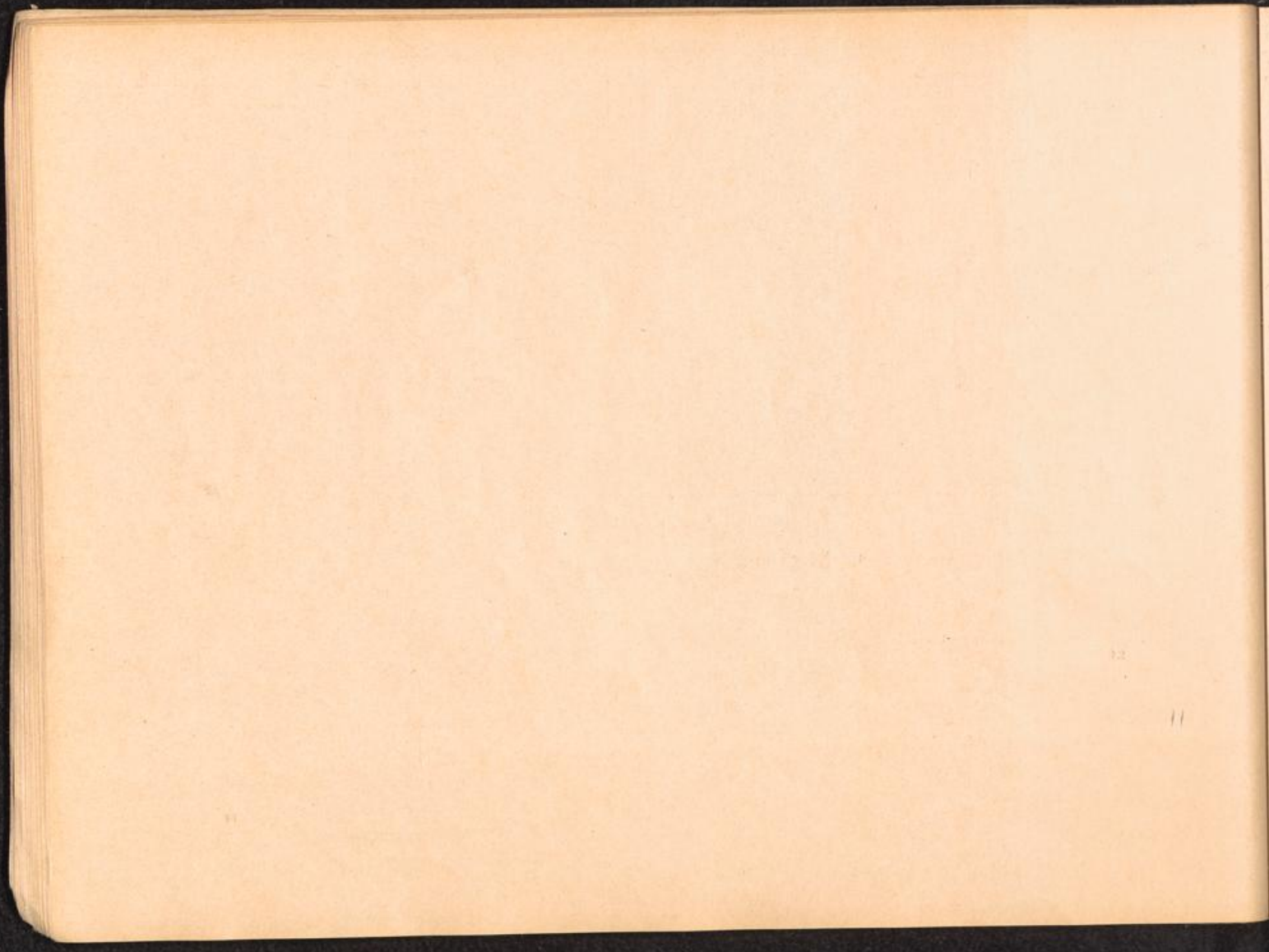

Hauptlager:	Aussenkommandos:	Unterkommandos:	Männer:	Frauen:	Unterkunft, Beschäftigung, Firmen, Leitung:	
KL. FLOSSENBUERG	✓ Helmbrechtshof b. Hof			X	Weberei Josef Witt.	
	✓ Hersbruck	Happurg	X		Bauleitung Dogger, Arbeitslager Hersbruck, Kommando B 7. (Siehe auch Forrenbach und Hubmersberg).	
	✓ Hertine - Rtine			X	Fabrik zur Verwertung Chemischer Erzeugnisse, GmbH Hertine bei Teplitz - Schönau.	
	✓ Hohenstein - Ernstthal		X		Auto - Union AG, Werk Siegmars.	
	✓ Holleischen - Holysov		X	X	Metallwerke.	
	✓ Holysov siehe: Holleischen					
	✓ Hradischko a. d. Moldau		X		SS-Pionierschule der Waffen-SS und Polizei.	
	✓ Hubmersberg - Hohenstadt Kr. Hersbruck				Verst. Häftlinge des Kommandos Hersbruck wurden im Wald - Hubmersberg eingesperrt.	
	✓ Janowice Urchotovy siehe: Janowitz					
	✓ Janowitz - Janowice U.		X		SS-Sturmgeschützenschule Janowitz b. Beneschau-Benesov.	
	✓ Jezeri siehe: Eisenberg					
	✓ Johannegeorgenstadt		X		Erla Maschinenwerke, Messerschmitt.	
	✓ Jungferbreschan-Panenske Brezany		X		Schloss Jungfern - Breschan.	
	✓ Kaaden - Kadan "Krondorf-Sauerbrunn"		X		Bauleitung der Waffen-SS und Polizei Krondorf.	
	✓ Kadan siehe: Kaaden					
	✓ Kamenicky Senow siehe: Steinschönau					
	✓ Kirchham bei Pocking		X		Arbeitslager Kirchham, Fliegerhorst.	
	✓ Knellendorf Kr. Kronach				X	Wiedemann und Co.
	✓ Königstein / Elbe		X		OT - Sonderbauleitung, Büro: Prof. Dr. Ing. Rimpl, Schandauerstr. 153	
	✓ Kraslice siehe: Graslitz					
✓ Krondorf-Sauerbrunn siehe: Kaaden						
✓ Leitmeritz - Litomerice		X	X	Arbeitslager Leitmeritz, Lobositz 2, Reichsminister für Rüstung und Kriegsproduktion - Mineralölgesellschaft, Bauleitung Richard - Fabrik Elsabe.		
✓ Lengenfeld i. Vogtland		X		Leng-Werke AG.		
✓ Litomerice siehe: Leitmeritz						



Hauptlager:	Aussenkommandos:	Unterkommandos:	Männer:	Frauen:	Unterkunft, Beschäftigung, Firmen, Leitung:
<u>KL. FLOSSENBUERG</u>	✓ Lobosice siehe: Lobositz				
	✓ Lobositz - Lobosice		X		Arbeitslager Lobositz, Hauptamt C 1, Amt f, Truppenbetreuung.
	✓ Meissen		X		Sonderkommando Haus Eile, Schloss Neuhirschstein.
	✓ Mehltheuer			X	"Vornag" Vogtländische Maschinenfabrik AG.
	✓ Mittweida			X	Lorenz AG, Bahnhofstr. 45.
	✓ Mockethal b. Pirna		X		Arbeitslager Zatschke-Mockethal.
	✓ Moschendorf b. Hof.		X		SS-Arbeitslager, SS-Hauptzeugamt.
	✓ Mülsen - Str. Micheln Kr. Glauchau		X		Erla Maschinenwerke, Ch. Gross.
	✓ Münchberg/Obfr.				Metall-Guss- und Presswerk Heinrich Diehl G.m.b.H.
	✓ Neu Rohlau - Nova Role		X	X	Porzellanfabrik (Bauleitung der Waffen-SS und Polizei).
	✓ Nossen b. Dresden		X		SS-Führungsstab B 5, E. Warsitz, Nowa-Gesellschaft, Ebro - Werke.
	✓ Nova Role siehe: Neu-Rohlau				
	✓ Nürnberg		X		Bauleitung der Waffen-SS und Polizei, SS-Kaserne, Frankenstr. 204.
	✓ Obertraubling b. Regensburg		X		Fliegerhorst.
	✓ Oederan			X	Agricola G.m.b.H., Werk K. Deutsche Kühl- und Kraftmaschinen G.m.b.H.
	✓ Ostrov siehe: Schlackenwerth				
	✓ Panenske Brezany siehe: Jungferbreschan				
	✓ Plattling b. Deggendorf		X		Arbeitslager Plattling.
	✓ Plauen/Sa.		X		Dr. Th. Horn G.m.b.H., Pausaerstr. 284.
	✓ Pocking siehe: Kirchham			X	Plauener Baumwollspinnerei AG., Oberer Bahnhof, Hans Sachsstr. 15/17, Industrierwerke AG.
	✓ Porsdorf über Bad Schandau		X		OT-Königstein - Arbeitslager Porsdorf (einquartiert in Rathmannsdorf).

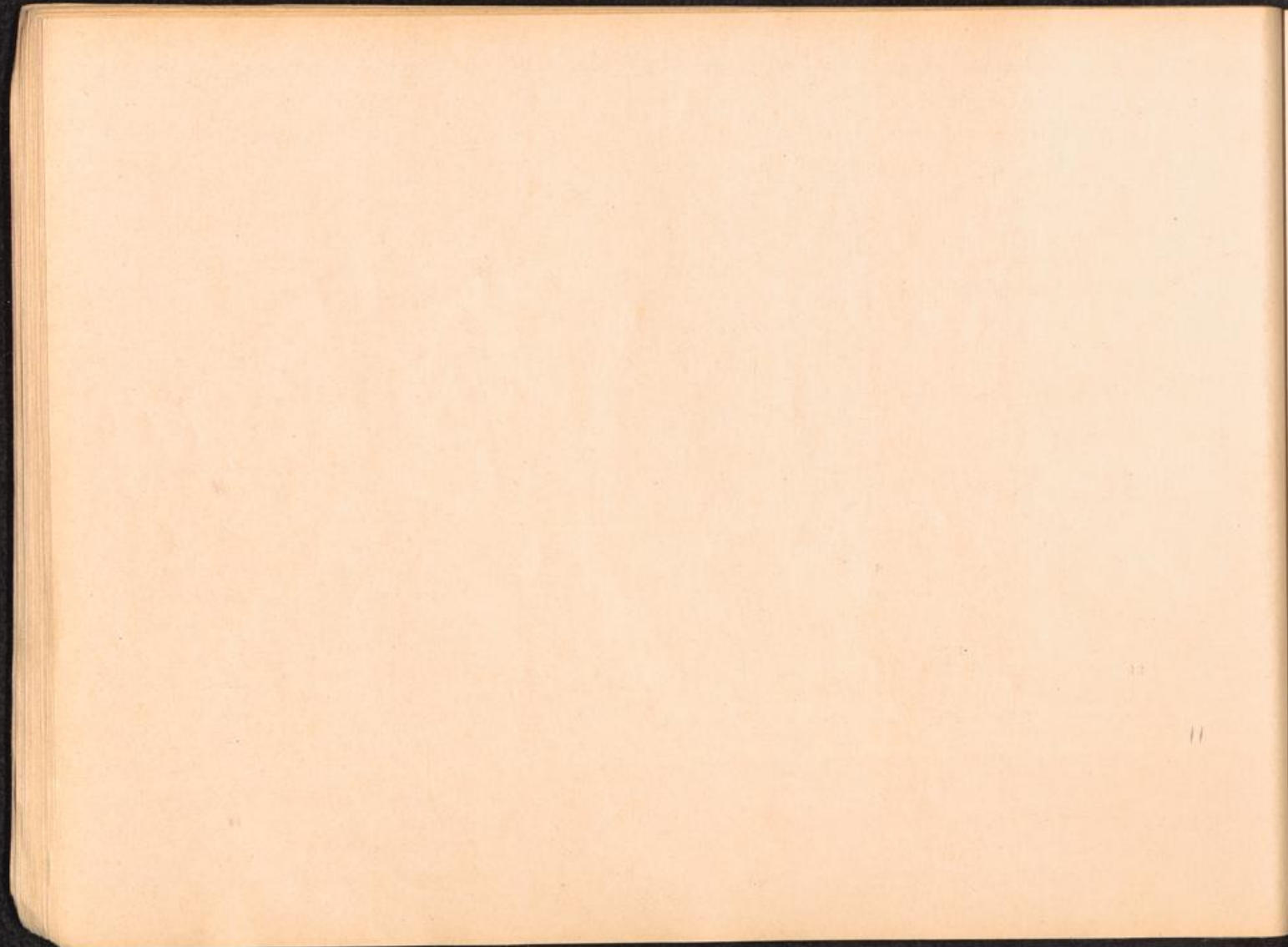

11

11

Hauptlager:	Aussenkommandos:	Unterkommandos:	Männer:	Frauen:	Unterkunft, Beschäftigung, Firmen, Leitung:
KL. FLOSSENBUERG	✓ Poschitzau - Bozicany		X		Unterkunfts-lager der SS-WVHA-B III.
	✓ Pottenstein/Ofr.		X		Bauleitung der Waffen-SS u. Polizei, Arbeitslager Pottenstein.
	✓ Prag - Praha				Im Haushalt Heydrich.
	✓ Praha siehe: Prag				
	✓ Rabstein b. Böhm. Kamnitz		X		Weser Flugzeug G.m.b.H.
	✓ Rathen Kr. Pirna		X		OT-Königstein.
	✓ Rathmannsdorf siehe: Porschdorf				
	✓ Regensburg		X		Arbeitslager Regensburg, Reichsbahn, Colosseum, Regensburg-Stadtbahnhof.
	✓ Reuth b. Erbendorf		X		Arbeitslager Hohentann, Bäckerei Röhgen, Bäckerei Kraus.
	✓ Rochlitz		X	X	Mechanik G.m.b.H.
	✓ Rtine siehe: Hertine				
	✓ Saal a.d. Donau		X		OT-Bauleitung (Ausschachtungsarbeiten für eine unterirdische Fabrik).
	✓ Schlackenwerth - Ostrov		X		SS-Kleiderkasse.
	✓ Schönheide i. Erzgebirge		X		R. Füss- Arbeitslager Schönheide.
	✓ Seiffhennersdorf Kr. Zittau		X		Schiesshaus, Bauleitung der Waffen-SS und Polizei.
	✓ Siegmar-Schönau		X		Auto-Union AG., Werk Siegmar, A. Hitlerstrasse 27.
	✓ Steinschönau - Kamenicky Senow		X		Hotel Glasstuben.
	✓ St. Georgenthal			X	A. Schulze jr, Grund - St. Georgenthal.
	✓ St. Oetzen		X		Karl Schreyer.
	✓ Svatava siehe: Zwodau				
	✓ Terezin siehe: Theresienstadt				
	✓ Theresienstadt - Terezin				
	✓ Venusberg Kr. Marienberg			X	Venus - Werke.
✓ Wilitzschal - Wilitzsch			X	Deutsche Kühl- und Kraftmaschinen G.m.b.H.	
✓ Wilitzsch siehe: Wilitzschal					
✓ Wölkenburg			X	Opta Radio AG.	

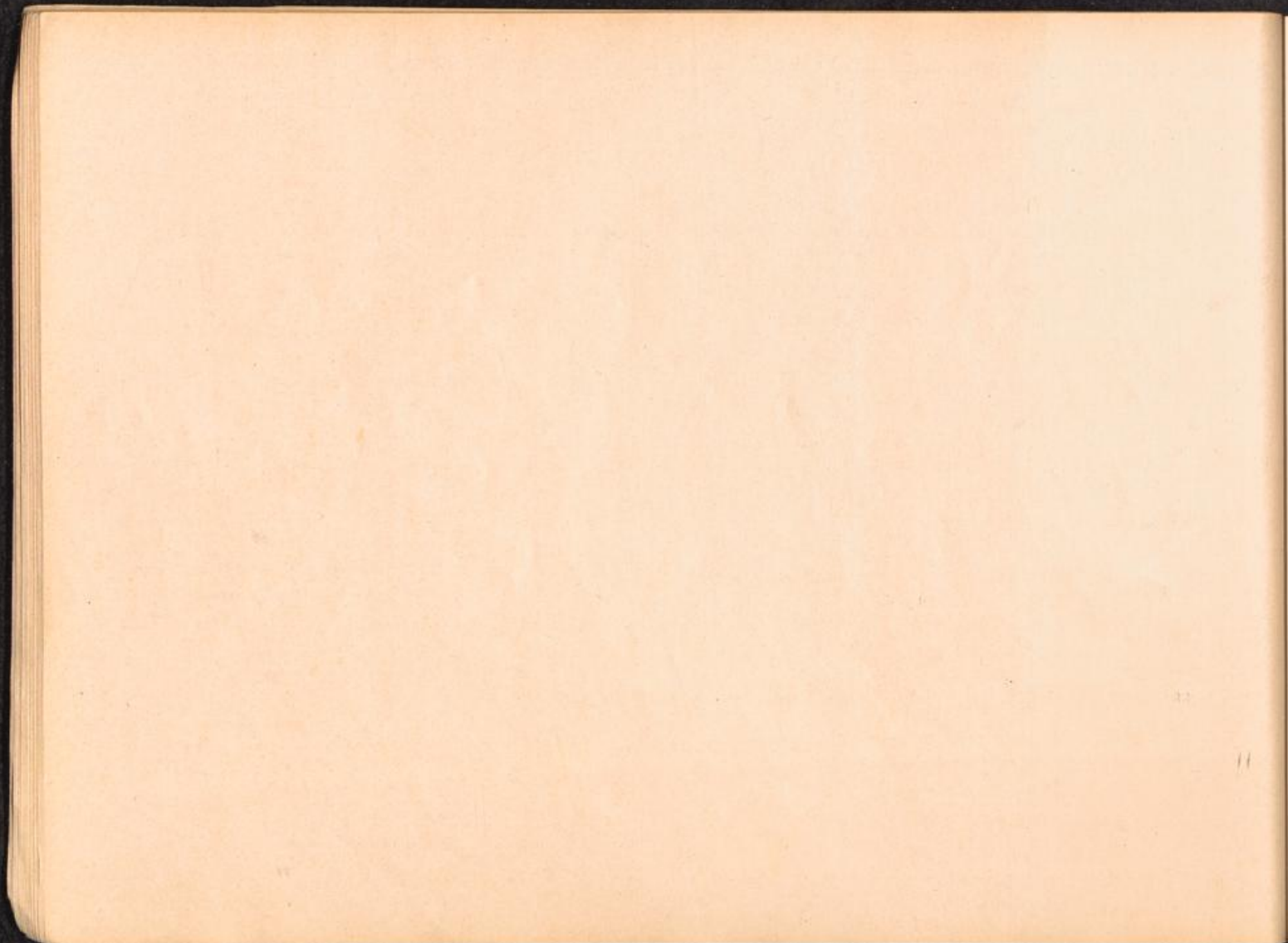

Hauptlager: Aussenkommandos: Unterkommandos: Männer: Frauen: Unterkunft, Beschäftigung, Firmen, Leitung:

<u>KL. FLOSSENBERG</u>	✓ Würzburg		X		SS-Teillazarett, Fuchsleinstr. 15, Waldhaus Steinbachstal.
	✓ Zatschke siehe: Mockethal				
	✓ Zschachwitz Kr., Pirna		X		Miag-Mühlen u. Industrie AG.
	✓ Zschopau			X	Auto-Union AG., DKW-Werke.
	✓ Zwickau		X		Auto-Union AG., Werk Horch, Torpedo-Tank Teile für Kriegsbedarf.
	✓ Zwodau - Svatava	✓ Falkenau		X	Luftfahrtgerätewerk Hakenfelde.

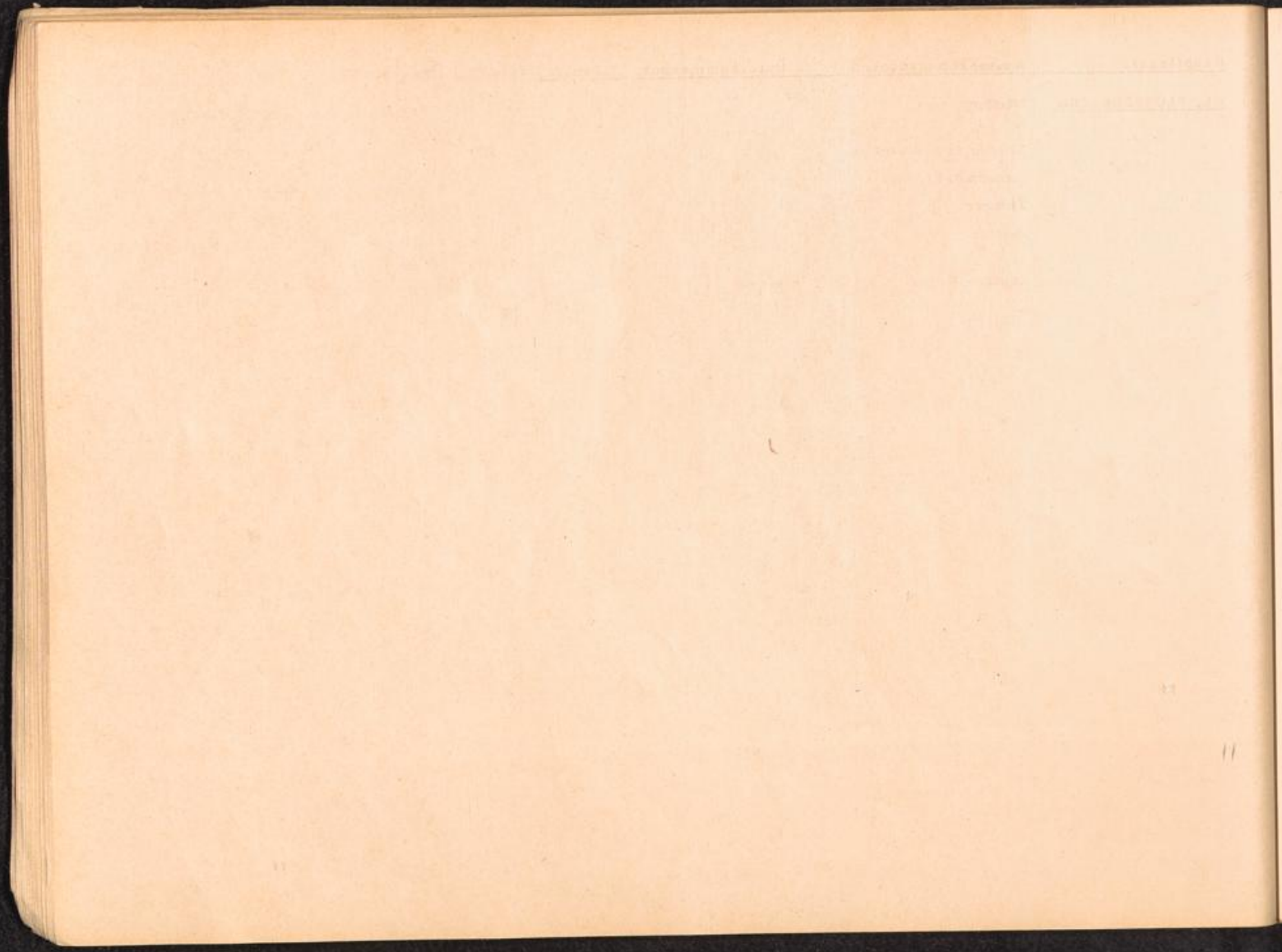

Hauptlager: Aussenkommandos: Unterkommandos: Männer: Frauen: Unterkunft, Beschäftigung, Firmen, Leitung:

KL, GROSS -

ROSEN

Hauptlager:	Aussenkommandos:	Unterkommandos:	Männer:	Frauen:	Unterkunft, Beschäftigung, Firmen, Leitung:
	✓ Aslau				Flugzeugfabrik.
	✓ Bad Warmbrunn-Cieplice				Dorries-Fuellner Werk.
	✓ Bautzen				
	✓ Bielawa siehe: Langenbielau				
	✓ Bernartice siehe: Bernsdorf				
	✓ Bernsdorf - Bernartice			X	Jutespinnerei.
	✓ Blechhammer				
	✓ Boleslawiec siehe: Bunzlau				
	✓ Bolkenhain				Flugzeugfabrik.
	✓ Breslau - Wroclaw		X		Arbeitslager 1, Famo-Werke, Arbeitslager 2, Fa. Linke u. Hoffmann (Reichsbahn).
				X	"Lissa" Fa. Paul Urbanski, Oels.
	✓ Brieg - Brzeg				Flugplatz.
	✓ Bruenec siehe: Brünnlitz				
	✓ Brünnlitz - Bruenec (bei Brilsau-Brzezowa)		X	X	
	✓ Brzeg siehe: Brieg				
	✓ Buchwald - Hohenwiese Kdo. v. Hirschberg				SS-Tb Krankenhaus - Installationsarbeiten.
	✓ Bunzlau - Boleslawiec	Rauscha			Fa. Hubert Land, Holzbau.
	✓ Chrastava siehe: Kratzau				
	✓ Christianstadt			X	Dynamit AG, Nobel.
	✓ Cieplice siehe: Bad Warmbrunn				
	✓ Dörrnhau Kdo. v. Wüstegiersdorf		X		
	✓ Dyhernfurth				Lurani Gesellschaft.
	✓ Erlenbusch Kdo. v. Wüstegiersdorf		X		
	✓ Eule Gem., Ludwigsdorf Kdo. von Wüste-Waltersdorf				
	✓ Falkenberg Kdo. v. Wüstegiersdorf				Tunnel- und Strassenbau.

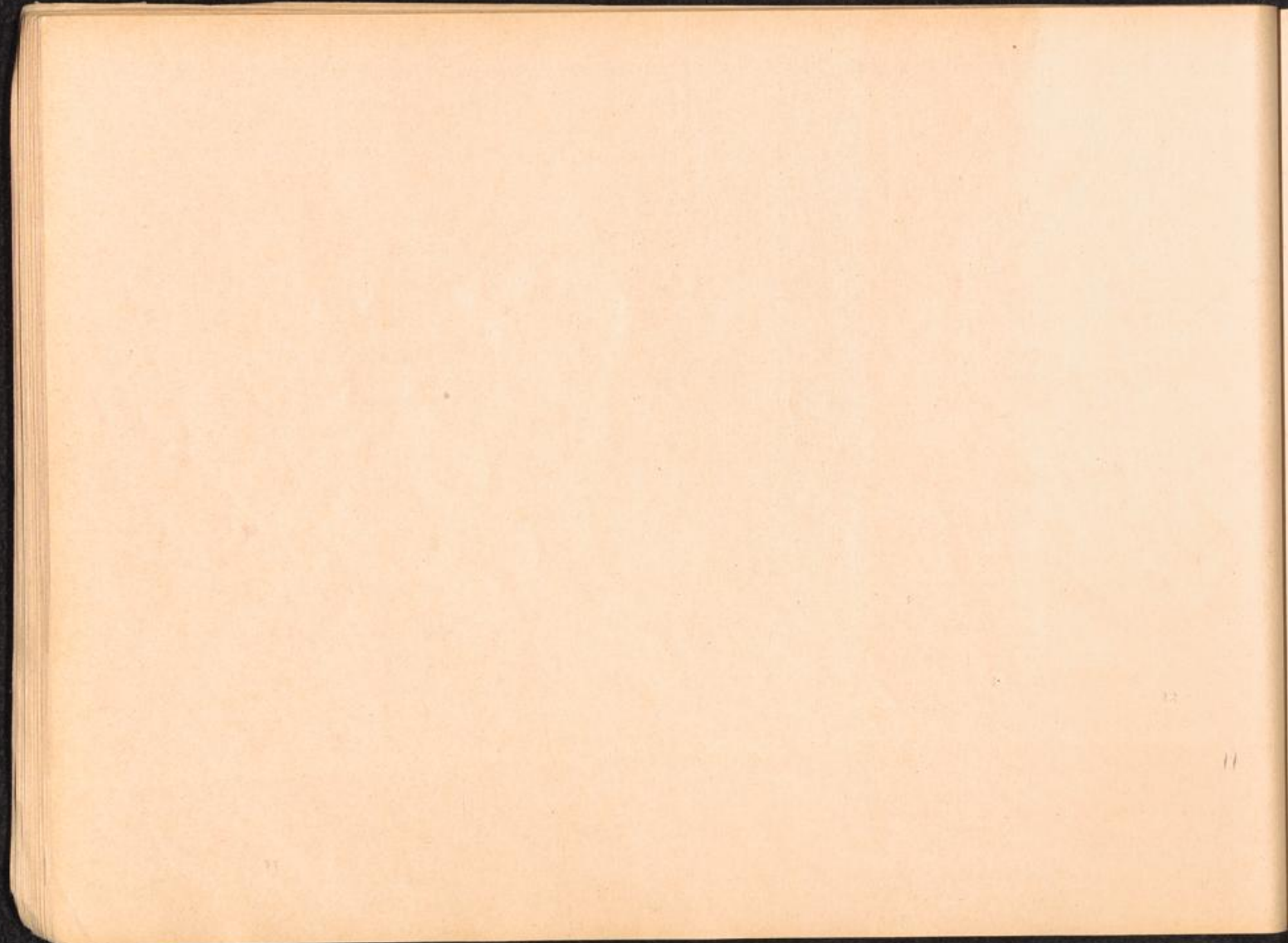

Hauptlager:	Aussenkommandos:	Unterkommandos:	Männer:	Frauen:	Unterkunft, Beschäftigung, Firmen, Leitung:
KL, GROSS -	✓ Faulbrück				Bevollmächtigter im Bezirk der Rüstungsinspektion VIIIa.
ROSEN	✓ Friedland b. Schönberg Kdo. von Wolfsberg				Fa. VDM - Flugzeug- u. V 2 - Werke.
	✓ Fünfteichen siehe: Marktätt				
	✓ Fürstenstein - Schmiedeberg Kdo. von Wüstegiersdorf		X		
	✓ Gabersdorf			X	Fa. Barthel.
	✓ Gassen				
	✓ Gellenau			X	Fa. Dierig und Flugzeugfabrik.
	✓ Gebhardsdorf			X	Flugzeugfabrik
	✓ Giercze - Puste siehe: Wüstegiersdorf				
	✓ Görlitz			X	Waggon- und Maschinenbau "Wumag".
	✓ Graben			X	Flachspinnerei.
	✓ Grafenort <i>Gross Koschew</i> Grulich				Maschinenbau.
	✓ Grünberg				Deutsche Wollwaren Manufaktur GmbH.
	✓ Grünthal siehe: Kurzbach			X	
	✓ Gruschwitz - Kruszwica			X	Textilwerke AG.
	✓ Halbstadt - Mezimesti			X	Fa. "Messap" und Baumwollspinnerei.
	✓ Hartmannsdorf				Fa. Walker.
	✓ Hirschberg - Jelenia Gora	Buchwald-Hohenwiese			Askaniawerke, Phrix Werke.
	✓ Hochweiler-Wischkowitz			X	Frauenarbeitslager St. Georgenthal.
	✓ Hoheneibe - Vrchlabi			X	Flugzeugwerke.
	✓ Jelenia - Gora siehe: Hirschberg				
	✓ Kaltwasser Kdo. von Wüstegiersdorf			X	Fa. Weiden u. Petersil Lehmwasser.
	✓ Kamenitz				
	✓ Kamenogora siehe: Landeshut				

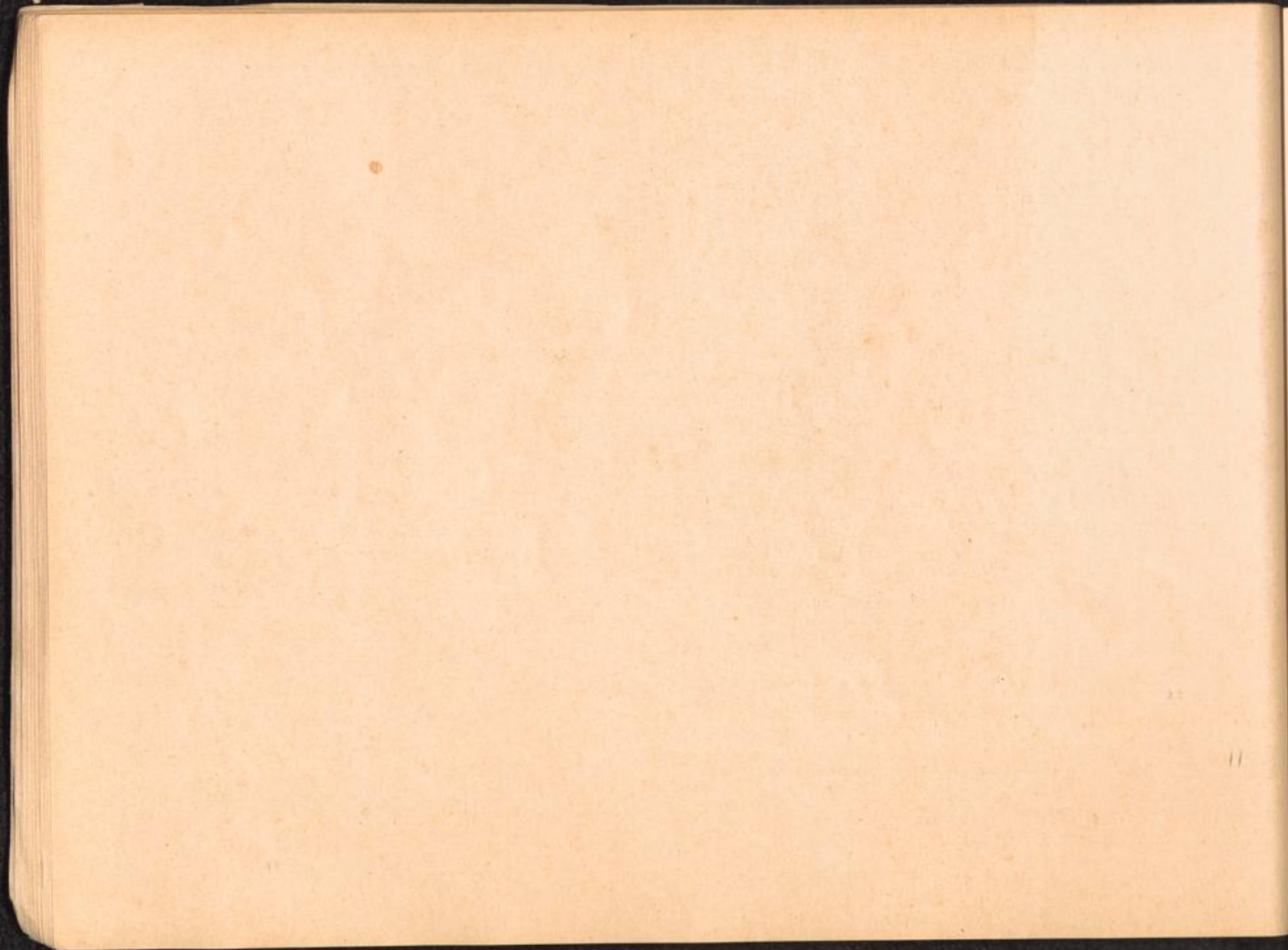

Hauptlager:	Aussenkommandos:	Unterkommandos:	Männer:	Frauen:	Unterkunft, Beschäftigung, Firmen, Leitung:
<u>KL. GROSS -</u> <u>ROSEN</u>	✓ Kittlitzreben - Kotlicki Trebin		X		Flugplatz Kretschamberg.
	✓ Klein-Radsch b, Klitten Kdo, von Niesky				
	✓ Kotlicki Trebin siehe: Kittlitzreben				
	✓ Kratzau - Chrastava			X	Kriegsausrüstungswerke, Fa. Tannenwald, (Kratzau I - Christianstadt, Kratzau II).
	✓ Kretschamberg siehe: Kittlitzreben				
	✓ Kruszwica siehe: Gruschwitz				
	✓ Kurzbach - Grünthal			X	Frauenarbeitslager.
	✓ Landeshut - Kamienogora				Fa. Kramsta - Meschner u. Frahe AG.
	✓ Langenbielau - Bielawa		X	X	Christian Dierig AG, Telefunken, Krupp, Goldschmidt, Hagewerk, G.P. Flechtner (untergebracht in Reichenbach in der Sportschule).
	✓ Lärche Kdo, von Wüstegiersdorf		X		Fa. Lingen u. Co., Lehmwasser.
	✓ Laskowitz siehe: Markstädt-Fünfeichen				
	✓ Lehmwasser		X		Arbeitsstellen von den Aussenkommandos Kaltwasser, Lärche, Märzbachtal und Tannhausen.
	✓ Leszno - Lissa				
	✓ Liberec siehe: Reichenberg				
	✓ Lissa siehe: Leszno				
	✓ Ludwigsdorf Kdo, von Wüstegiersdorf			X	Dynamit AG, Rüstungswerk.
	✓ Mährisch Weisswasser			X	Friesewerke u. versch. Fabriken.
	✓ Markstädt - Laskowitz (Fünfeichen - Meleschwitz)				Straflager - Krupp Berta-Werk (Rüstungswerk), Fa. Gruen u. Bilfinger, Holzmann AG, Schallhom AG Glogau, Mathies AG, Weiss u. Freitag, Hermann Göringwerke.
	✓ Märzbachtal Kdo, von Wüstegiersdorf		X		Fa. Weiden u. Petersil, Lehmwasser.

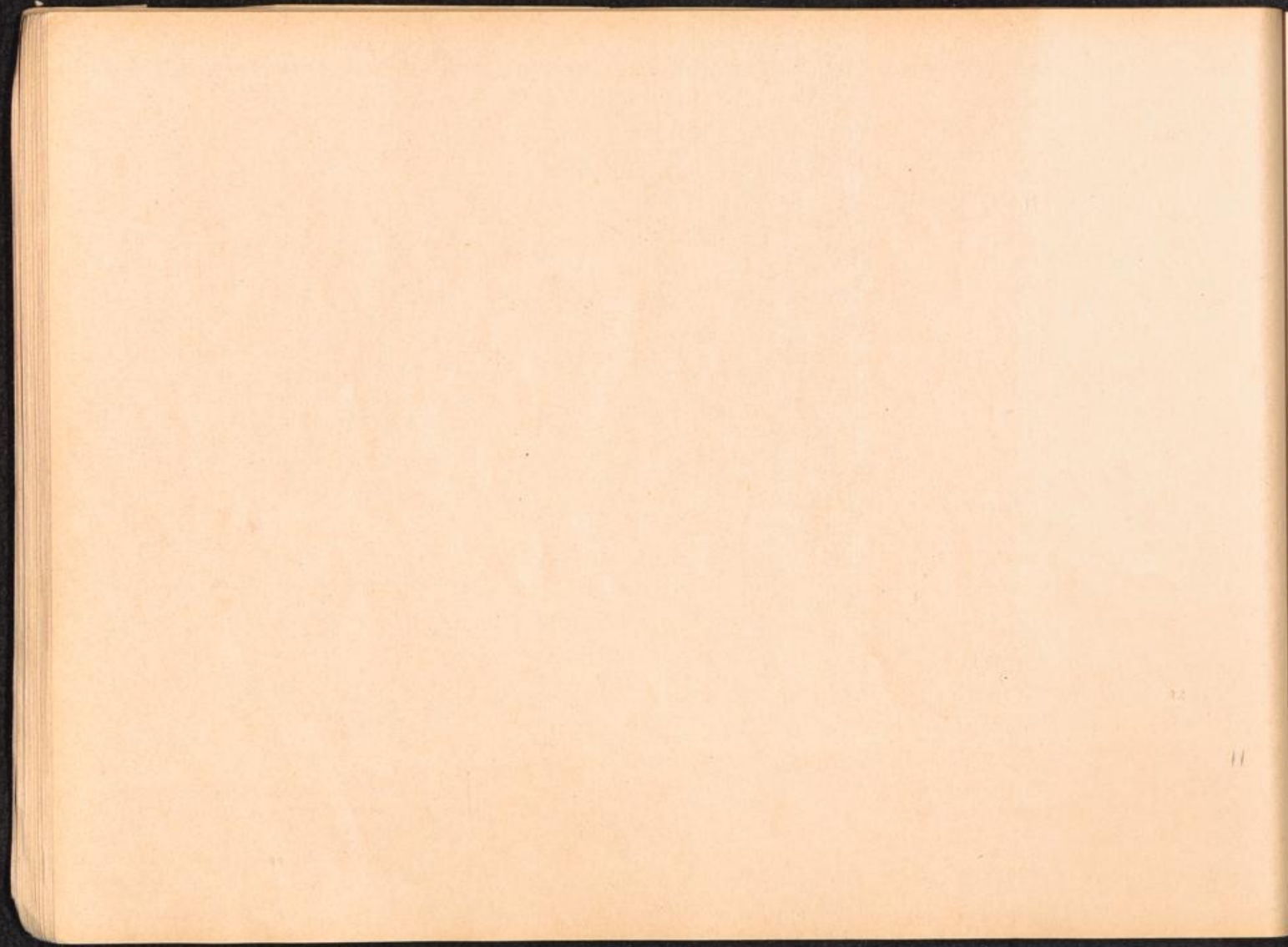

Hauptlager:	Aussenkommandos:	Unterkommandos:	Männer:	Frauen:	Unterkunft, Beschäftigung, Firmen, Leitung:
<u>KL. GROSS -</u> <u>ROSEN</u>	✓ Märzdorf			X	Flachspinnerei.
	✓ Meleschwitz siehe: Markstädt				
	✓ Mezimesti siehe: Halbstadt				
	✓ Mittelsteine			X	Flugzeugfabrik.
	✓ Neisse				"Bischofskoppe".
	✓ Neusalz/Oder - Nova Sol				
	✓ Niesky	Klein-Radisch			Fa. Christoph u. Unmark AG.
	✓ Nova Sol siehe: Neusalz				
	✓ Oberaltstadt			X	Flachspinnerei Fa. Ettrich, Kluge und Siemens.
	✓ Oberwüstegiersdorf Kdo. von Wüstegiersdorf		X		
	✓ Parschnitz - Porici			X	Spinnerei, Fa. Hase, Kluge, Waltzer und AEG.
	✓ Peterswaldau			X	Fa. Diehl und Ferd. Haase.
	✓ Porici siehe: Parschnitz				
	✓ Prausnitz - Prusnica				
	✓ Prusnica - Prausnitz				
	✓ Rauscha Kdo. von Bunzlau				Zeugamt.
	✓ Reichenau - Richnow				
	✓ Reichenbach				Sportschule siehe: Langenbielau.
	✓ Reichenberg - Liberec				Krematorium des Kdos. Reichenau.
	✓ Richnow - Reichenau				
	✓ Schmiedeberg - Fürstenstein Kdo. von Wüstegiersdorf		X		
	✓ Schotterwerk Kdo. von Wüstegiersdorf		X		OT.
	Seufergraben Kdo. von Wüstegiersdorf		X		
	✓ St. Georgenthal siehe: Hochweiler - Wirschkowitz				
	✓ Striegau				Steinbrüche
	✓ Tannhausen Kdo. von Wüstegiersdorf		X		Arbeitsstelle: Lehmwasser.

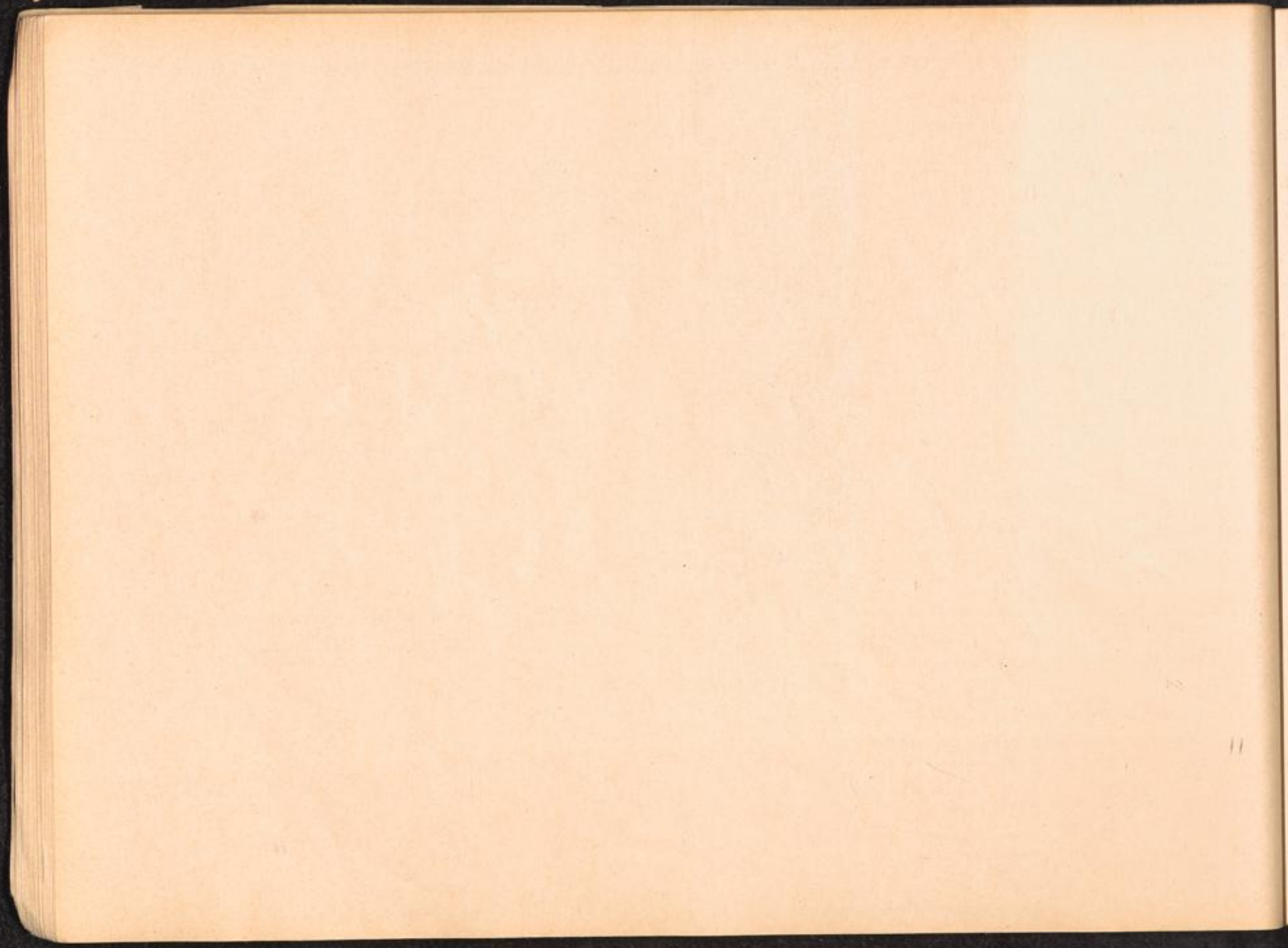

Hauptlager:                      Aussenkommandos:                      Unterkommandos:    Männer:    Frauen:    Unterkunft, Beschäftigung, Firmen, Leitung:

KL. GROSS -

ROSEN

✓ Vrchlabi siehe: Hohenelbe					
✓ Waldenburg					Maschinenbau Fa. Holzmann für IG-Farben-Werke.
✓ Wirschowitz siehe: Hochweiler					
✓ Wittichenau Kdo. von Niesky					" Brandhofen "
✓ Wolfsberg Kdo. von Wüstegiersdorf	Friedland				OT, Unterirdische Luftmuna, Fa. Ackermann, Jank, Kermer, Hotze, Hutto, Tebe u.a.
✓ Wroclaw siehe: Breslau					
✓ Wüstegiersdorf Giercze Puste	Kaltwasser Dörnau Erlenbusch Falkenberg Fürstenstein-Schmiedeberg Lärche Märzbachtal Oberwüstegiersdorf Seuferwassergraben Tannhausen Wolfsberg Bahnhof Wüstegiersdorf Ludwigsdorf Wüstewaltersdorf		X	X	Bauleitung der OT Riese, Bahnhof, Friedrich Krupp, Fix, Lenz, Sagers und Wörner, Butzer, Holzmann, Kemna, Schles. Bau AG, u.a. Firmen.
✓ Wüstewaltersdorf Kdo. von Wüstegiersdorf	Eule Gemeinde Ludwigsdorf			X	
✓ Zittau					Zittwerke AG.

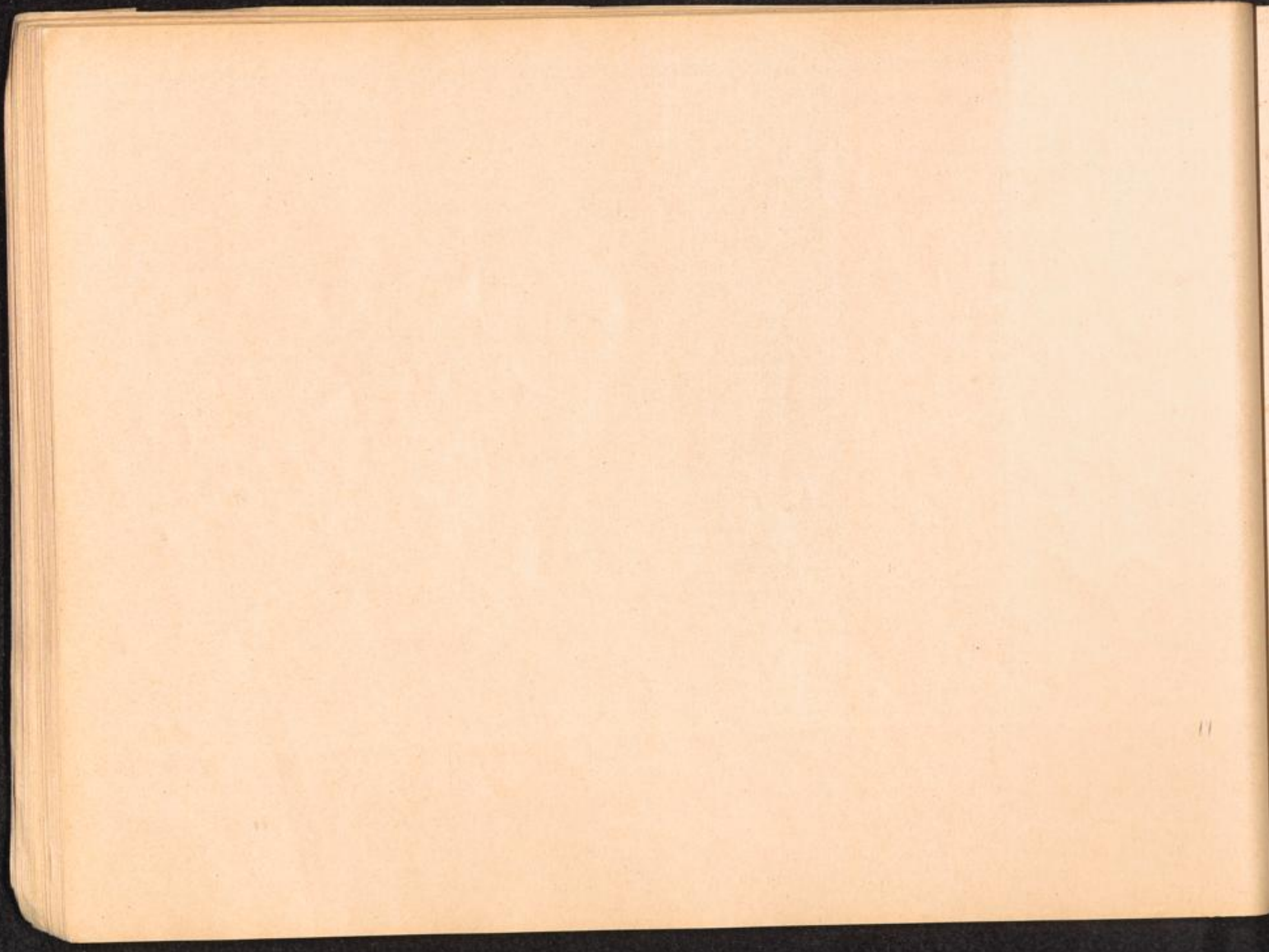

Hauptlager:	Aussenkommandos:	Unterkommandos:	Männer:	Frauen:	Unterkunft, Beschäftigung, Firmen, Leitung:
<u>SS - SONDERLAGER</u>	Farschweiler über Hermeskeil				Flughafen
<u>HINZERT</u>	Fluwig				Holzfaller kommando.
ab 9.7.1940 als Konzentrations- lager geführt - wird aber weiter als "SS - Sonderlager" bezeichnet:	Gelnhausen		X		Flughafen - Luftschutz.
	Gusterath				Gummi f. Walzwerke.
	Hermeskeil				Weihereentschlammung.
	Hoppstädten / Nahe siehe: Neubrücke				
	Konz				Fa. Romika.
	Langendiebach	Wächtersbach			Wagenkommando, Flugfeld.
	Mainz / Fintben				Flugfeld.
	Mariahütte I und II				Beton.
	Neubrücke-Hoppstädten/Nahe				Tank-Fabrik.
	Nonnweiler				
	Pöllert				Wagenkommando.
	Primstal				Fluss-Stauung
	Rheinsfeld I und II				Sägewerk, Flachswerk.
	Saarburg I und II				Flugfeld, Tamflugfeld
	Talfang				Strafkommando - Kanalbau.
	Trier I und II				Bergtunnelbau.
	Trierweiler				Wasserleitungsbau.
	Wächtersbach Kdo. von Langendiebach				"Eindeutschungspolen".
	Waldkommando (Ort unbekannt)				
	Wiesbaden				Flugfeld.
	Wittlich				
	Zweibrücken				Ausladekommando - Eisenbahn.

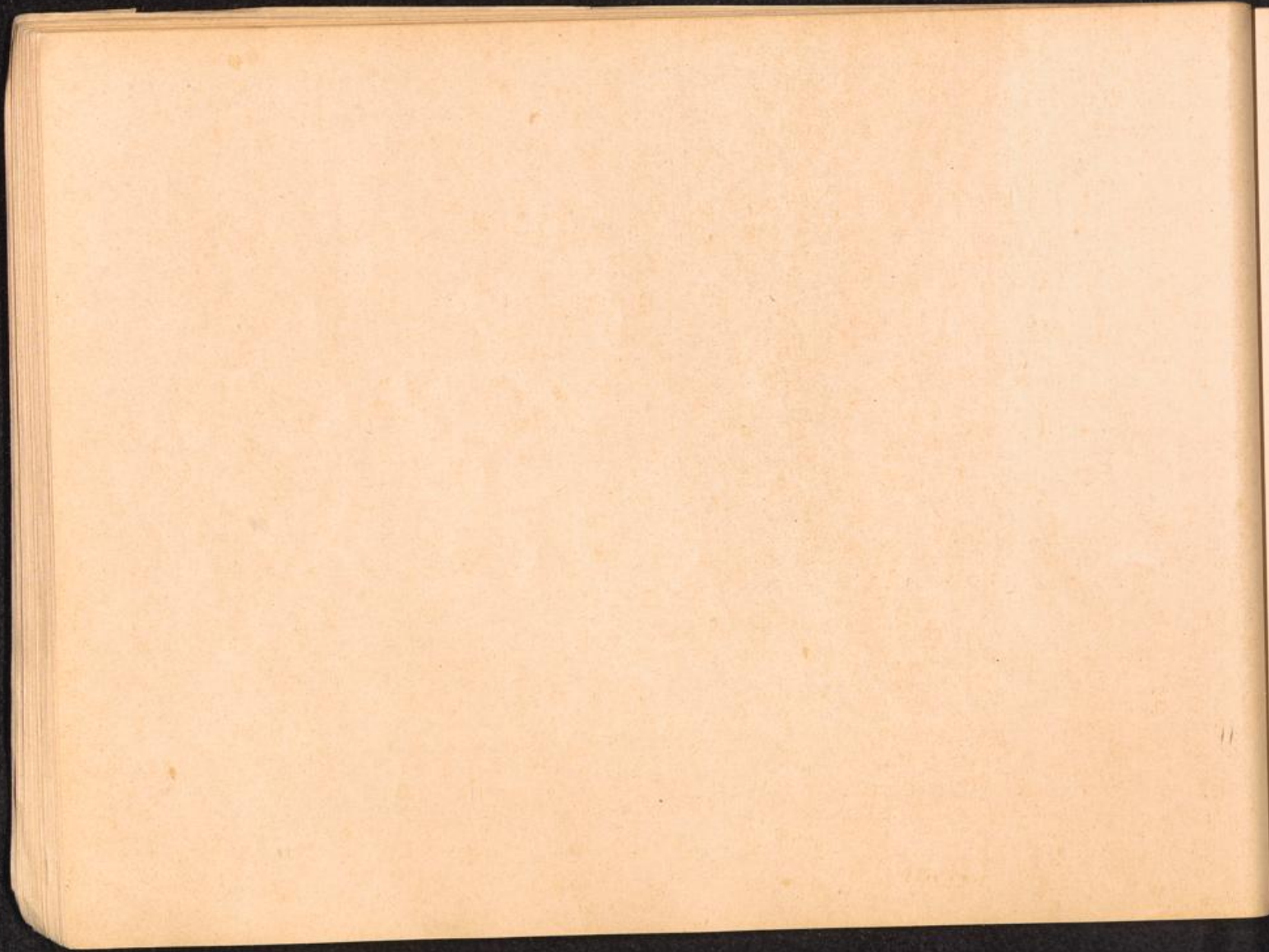

Hauptlager:                      Aussenkommandos:                      Unterkommandos:    Männer:    Frauen:    Unterkunft, Beschäftigung, Firmen, Leitung:

KL. KAUFEN

Aleksotas

X

X

Arbeitslager, Flakstandsetzungswerkstätte Fa.  
Schichau in Elbing.

(vormals Ghetto)

Palemonas

Ziegelei.

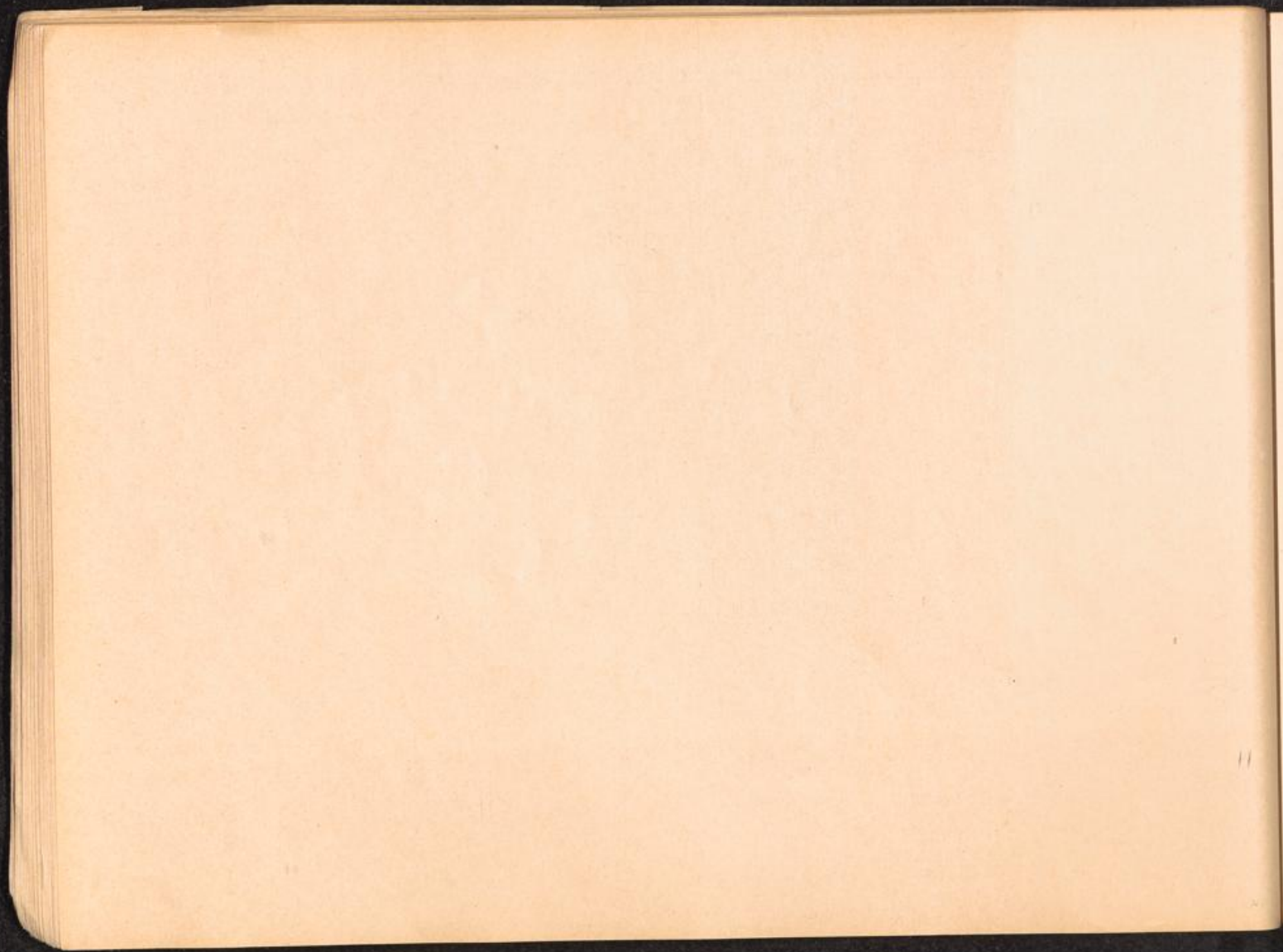

Hauptlager:            Aussenkommandos:            Unterkommandos:    Männer:    Frauen:    Unterkunft, Beschäftigung, Firmen, Leitung:

KL. LEMBERG -

Czwartaki

Ostbahnkommando.

LWOW

Lemberg

Deutsche Ausrüstungswerke, HKP Janowskastrasse, Kaseme Schwarz in Marcinastr., Lackiego-Gefängnis, Lackiegostr., SS-Zwangsarbeitsstelle Pelczynska, Rohstoffeffassung (Baracken in Slonecznastr., Treuhandstelle Sykluskastr. 31, V.I.B. Wybranowskiestr.

(KL. JANOWSKA

in Janowskastr.)

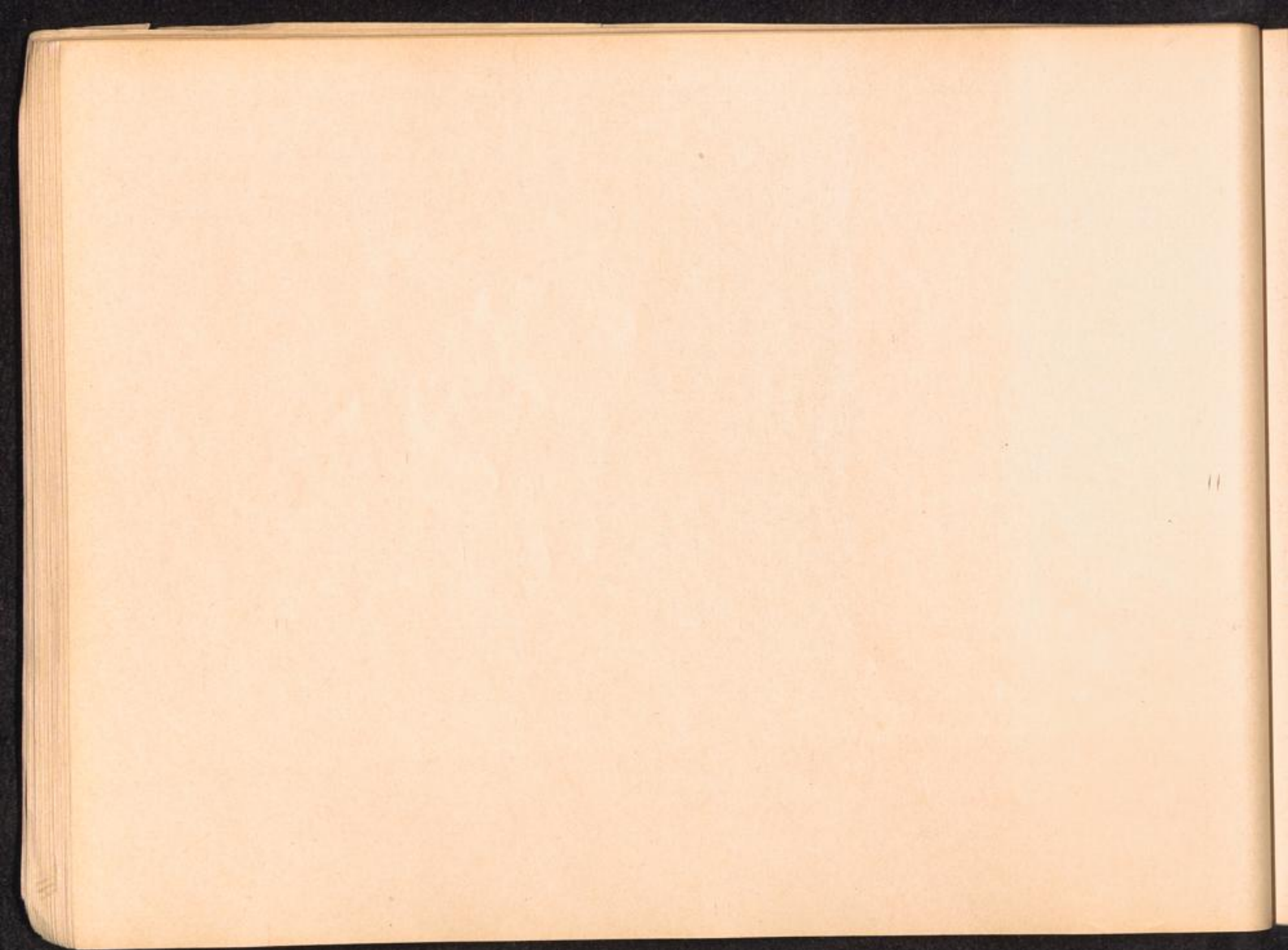

Hauptlager: Aussenkommandos: Unterkommandos: Männer: Frauen: Unterkunft, Beschäftigung, Firmen, Leitung:

KL. LICHTENBURG

Von Juli 1934 bis Juli 1937.

in Prettin/Elbe

später:

KL. RAVENSBRUECK

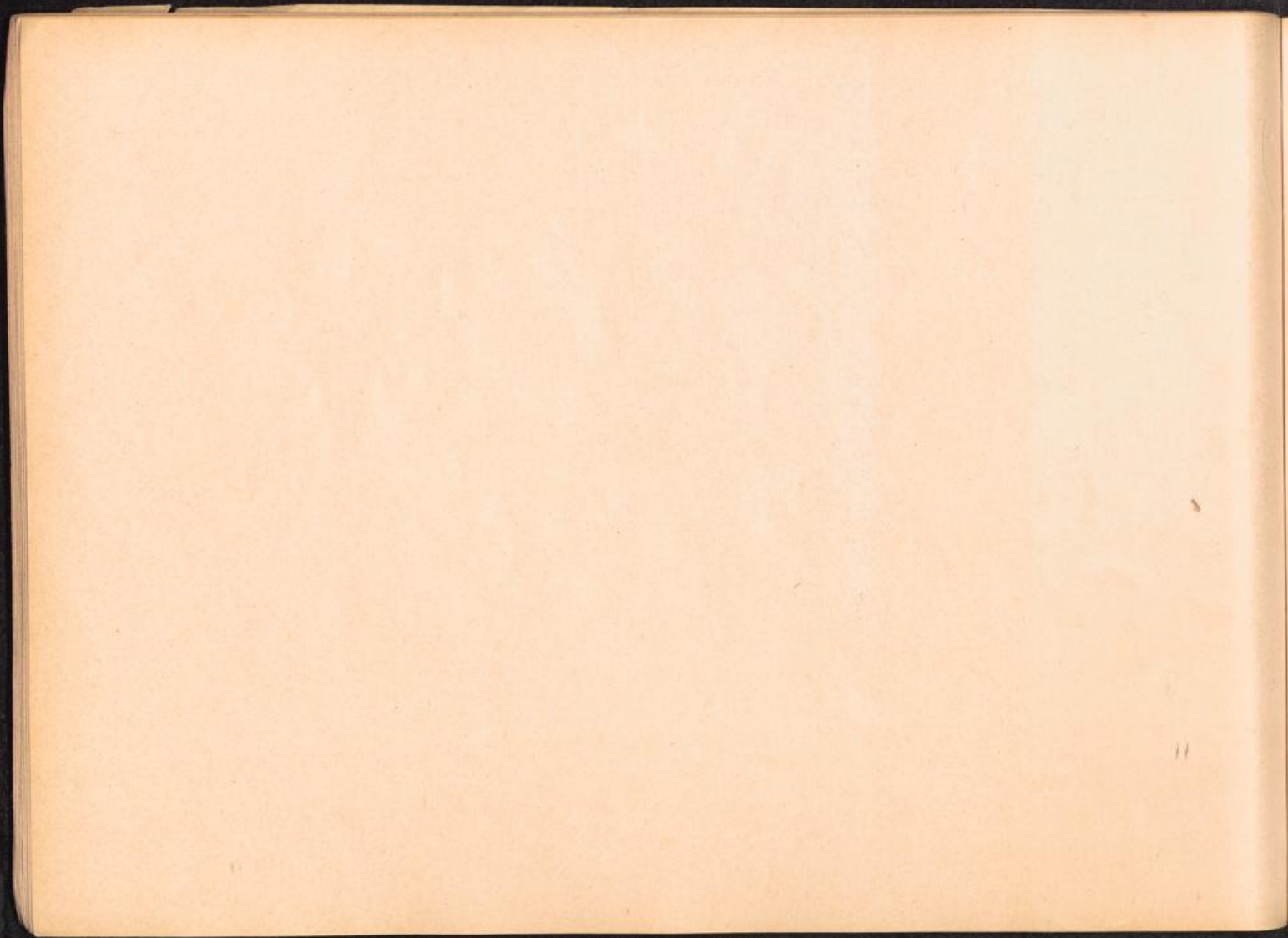

Hauptlager: Aussenkommandos: Unterkommandos: Männer: Frauen: Unterkunft, Beschäftigung, Firmen, Leitung:

KL. MAJDANEK -

Budzyn Kr., Krasnik, Polen

LUBLIN

Hrubieszow

Trawniki

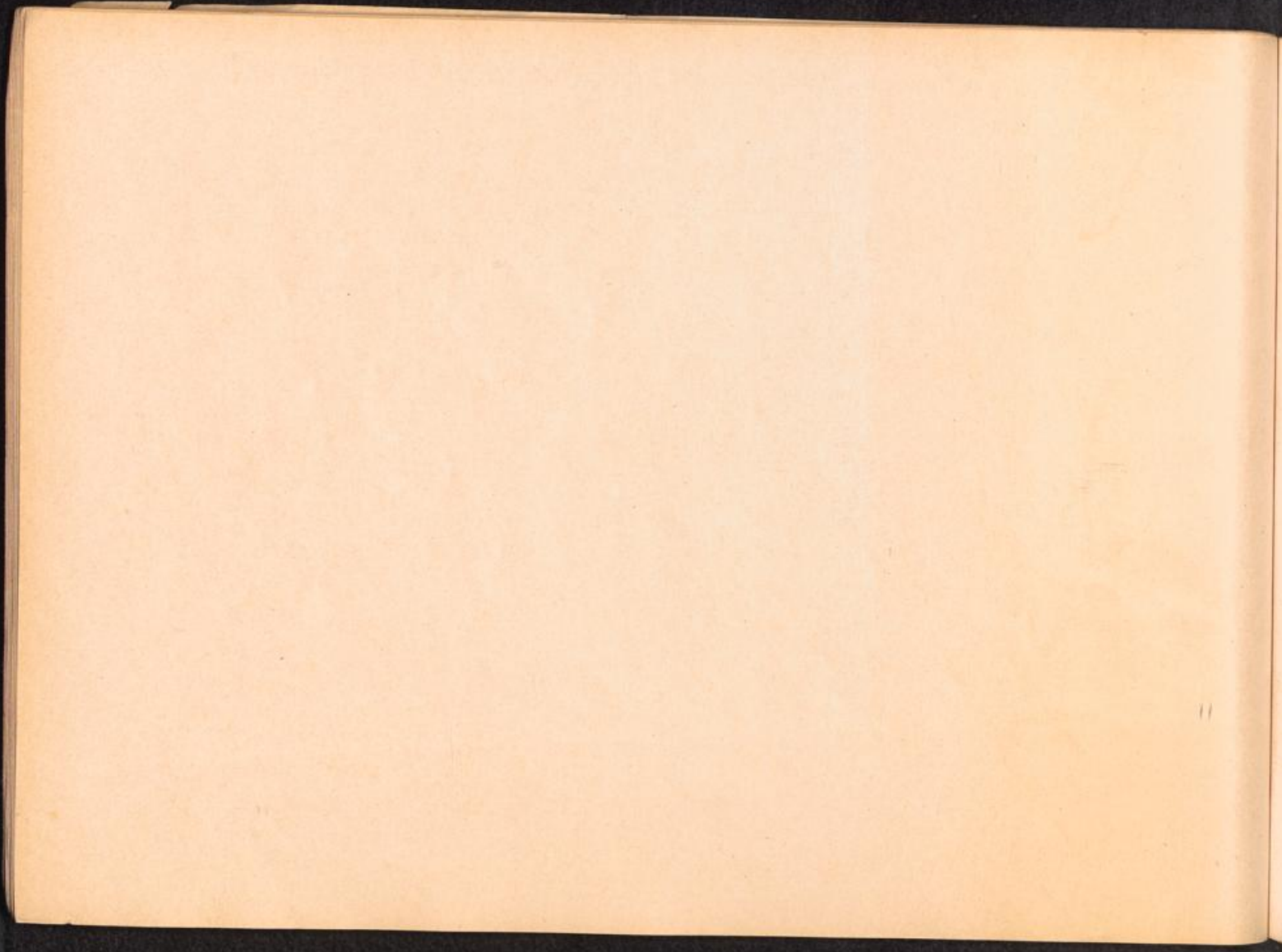

Hauptlager: Aussenkommandos: Unterkommandos: Männer: Frauen: Unterkunft, Beschäftigung, Firmen, Leitung:

KL. MAUTHAUSEN	✓ Afienz		X	Steyrwerke,
Das KL. befand sich	✓ Altpang-Redl-Zipf			
zwischen Mauthausen	siehe: Schlier-Redl-Zipf			
und Marbach,	✓ Amstetten			
	✓ Attnang-Puchheim			Steinverwertung AG, Redl-Zipf,
	✓ Bachmanning Kdo, von			
	Gross Raming			
	✓ Brettstein Kr, Judenburg			
	✓ Dippoldsau Kdo, von			
	Gross Raming			
	✓ Ebelsberg siehe:			
	Kleinmünchen-Ebelsberg			
	✓ Ebensee	Wels		Solvay Kalksteinbergwerke, Siemens-Bau-Union,
		Lambach		Siemens-Schuckert, Grossdeutscher Schachtbau, Hinter-
				egger und Fischer, Holzmann, Polensky, Deutsch, Berg-
				bau, Hermann-Göring Nibelungenwerk,
	✓ Eisenerz Kdo, von Peggau			Alpine Montanwerke AG,
	✓ Enns			
	✓ Graz			
	✓ Grein a. D./Oesterr.			
	✓ Gross Raming	✓ Bachmannig		
		✓ Dippoldsau		
		Weyer		
	✓ Gunskirchen			
	✓ Gusen I, II und III	St. Aegyd		Unterirdische Rüstungswerke, Messerschmitt St. Georgen,
	✓ Hartheim			Bäckerei in Lungitz,
	✓ Hauskirchen siehe:			Schloss Hartheim Vernichtungslager von Mauthausen,
	Mistelbach			
	✓ Hirtenberg Kdo, von		X	Patronenfabrik,
	Wiener-Neudorf			
	✓ Hollenstein			
	✓ Jandelsbrunn Kdo, v. Passau			

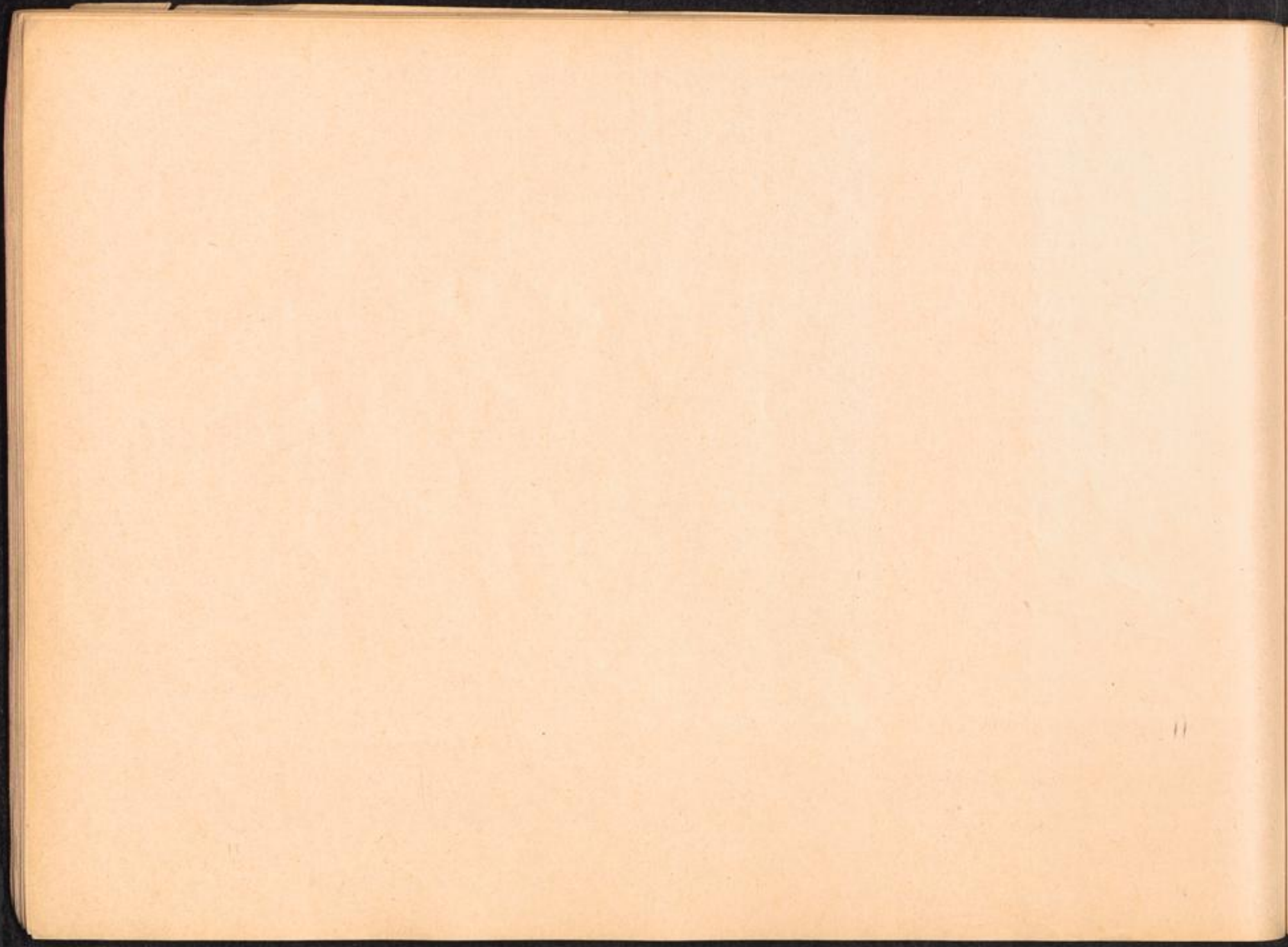

<p><u>KL. MAUTHAUSEN</u></p> <ul style="list-style-type: none"> <li>✓ Kaiserebersdorf Kdo. von Wien</li> <li>✓ Klagenfurt</li> <li>✓ Kleinmünchen-Ebelsberg Kdo. von Linz III</li> <li>✓ Lambach Kdo. von Ebensee</li> <li>✓ Leibnitz Kdo. von Peggau</li> <li>✓ Lenzing - Seewalchen</li> <li>✓ Lind bei St. Lambrecht</li> <li>✓ Lindau Kdo. von Passau</li> <li>✓ Linz I, II, III und 213</li> <li>✓ Loibl-Pass I und II</li> <li>✓ Lungitz siehe: Gusen</li> <li>✓ Melk</li> <li>✓ Mistelbach</li> <li>✓ Mittersill siehe: Schloss Mittersill</li> <li>✓ Moosbierbaum</li> <li>✓ Münichholz siehe: Steyr</li> <li>✓ Passau I, II und III</li> <li>✓ Peggau</li> <li>✓ Ried</li> <li>✓ Salzweg siehe: Passau</li> <li>✓ Schlier-Redl-Zipf</li> <li>✓ Schloss-Mittersill Kr. Zell am See</li> <li>✓ Siebenhirten siehe: Mistelbach</li> <li>✓ St. Aegydy Kdo. von Gusen</li> <li>✓ Steyr</li> </ul>	<ul style="list-style-type: none"> <li>✓ Kleinmünchen-Ebelsberg</li> <li>✓ Lindau</li> <li>✓ Jandelsbrunn</li> <li>✓ Eisenerz</li> <li>✓ Leibnitz</li> </ul>	<ul style="list-style-type: none"> <li>SS - Führerschule,</li> <li>Herrmann Göringwerke,</li> <li>Kalksteinwerke,</li> <li>Lenzinger Zellwoll AG,</li> <li>Schloss Lind,</li> <li>"Nord und Süd" - Strassen- und Tunnelbau,</li> <li>Fa. Quarz G.m.b.H. Wien,</li> <li>Zistersdorfer Maustrenk-Oelfelder (im Bereich Zistersdorf-Hauskirchen- und Siebenhirten),</li> <li>Lager Heiligeneich,</li> <li>Waldwerke, Passau Ilzstadt, Oberilzmühle, Gemeinde Salzweg, Jandelsbrunn, Passau-Auerbach Bombensuch-Kdo. Florians AG,</li> <li>Lager in Altpang-Redl-Zipf.</li> <li>Aufräumungsarbeiten Tibet-Forschungsinstitut,</li> <li>Motorenwerkstatt der Waffen-SS,</li> <li>Steyrwerke Daimler-Puch AG in Steyr-Münichholz.</li> </ul>
---	--	--

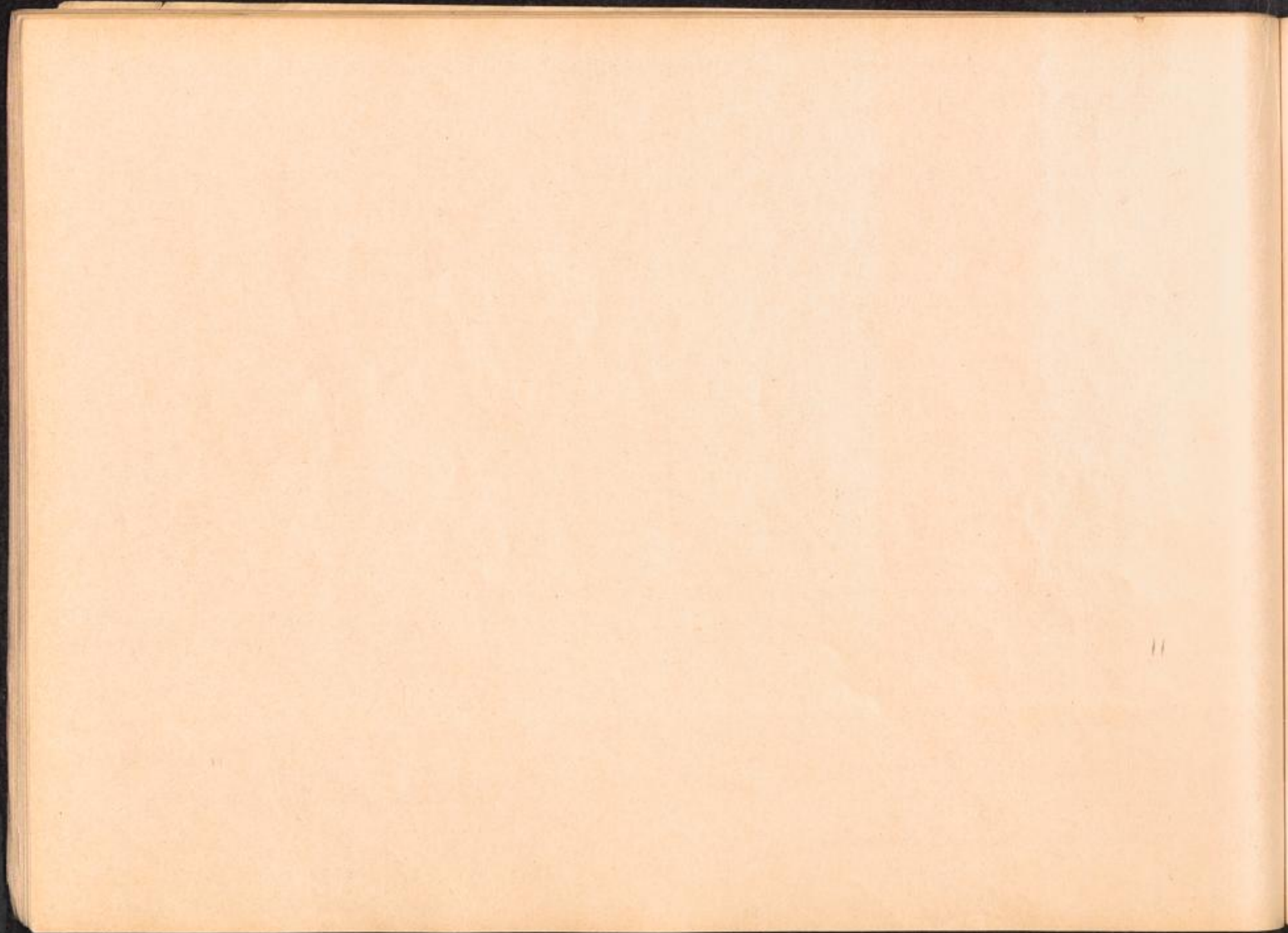

KL. MAUTHAUSEN

✓ St. Georgen siehe: Gusen			
✓ St. Lambrecht			Forst- und Gutsverwaltung des Stiftes St. Lambrecht.
✓ St. Valentin			Nibelungen-Werk, Tankfabrik.
✓ Ternberg			
✓ Vöcklabruck			
✓ Wagrein Kr. Bischofshofen			
✓ Wels Kdo, von Ebensee			
✓ Weyer Kdo, von Gr. Raming			
✓ Wien Kdo, von W.-Schwechat			Afawerke, Fa. Hofherr, Schrantz und Shuttleworth, Wien Shuttleworthstr.
✓ Wien			Saurerwerke.
✓ Wien-Floridsdorf Kdo, von W.-Schwechat			
✓ Wien-Haidfeld Kdo, von W.-Hinterbrühl			
✓ Wien-Hinterbrühl-Mödling	Wien Haidfeld		
Wien-Jedlsee Kdo, von W.-Schwechat			
✓ Wien-Maria Lanzendorf			
✓ Wien-Schwechat Kdo, von Wiener-Neustadt	Wien-Afawerk Wien-Jedlsee Wien-Floridsdorf		Heinkelwerke.
✓ Wien-Schönbrunn Kdo, von Wiener-Neustadt			
Wiener Graben			
✓ Wiener Neudorf	Hirtenberg		Flugmotorenfabrik.
✓ Wiener Neustadt	Wien-Schwechat Wien-Schönbrunn		Raxwerke.
✓ Zistersdorf siehe: Mistelbach			

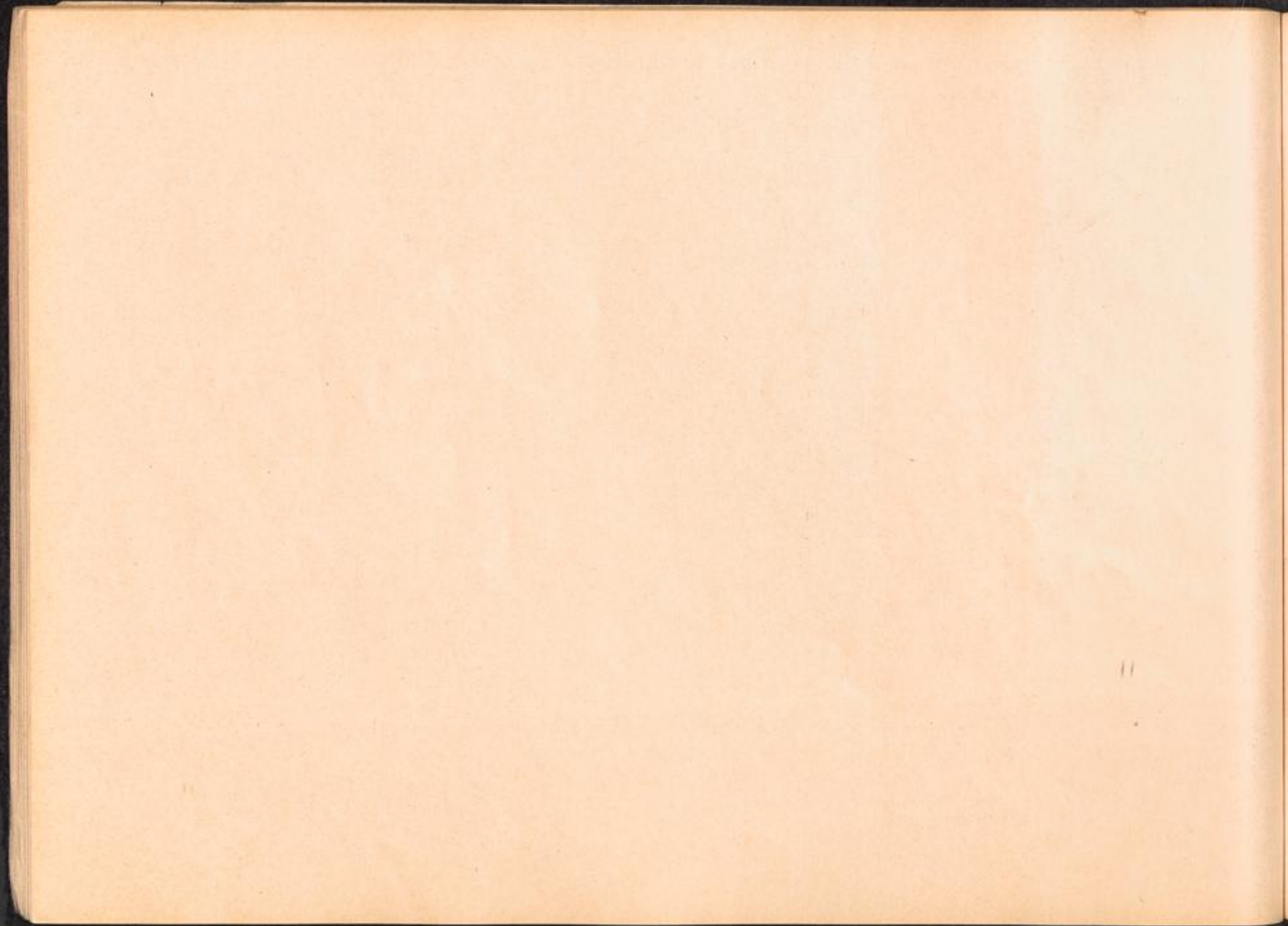

Hauptlager: Aussenkommandos: Unterkommandos: Männer: Frauen: Unterkunft, Beschäftigung, Firmen, Leitung:

KL. MORINGEN/SOLLING

X

Frauen-K.L. vom 8.12.1936 (am 21.3.1938 dem  
KL.-Lichtenburg überstellt).

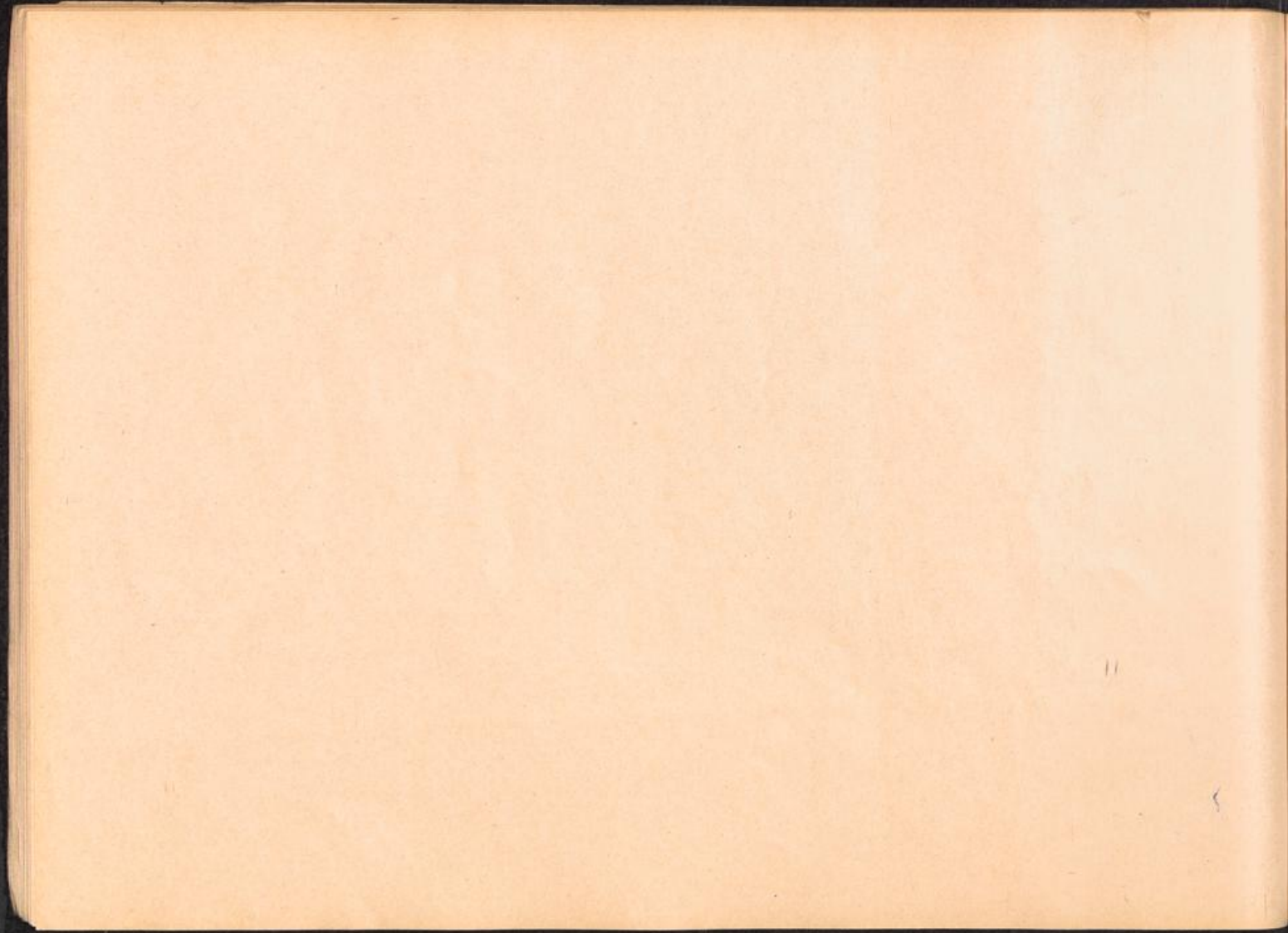

KL. NATZWEILER

Asbach siehe: Daudenzell

Auerbach - Bensheim

Bad Rappenau

Kdo. von Neckarelz

Baden Oos - Sandweiler

Kdo. von Ifezheim

Balingen, Gruppe Wüste:

Bisingen

Dautmergen

Dormettingen

Erzingen

Frommern

Schömberg

Schörzingen

Zepfenhan

Deutsche Oelschiefer Forschungsgesellschaft.  
Deutsche Bergwerks- und Hüttenbau AG.,  
Organisation Todt und SS.

Bensheim siehe:

Auerbach - Bensheim

Bernhausen siehe:

Echterdingen

Bisingen Kdo. von Balingen

Bruttig siehe: Cochem

Calw

X

Cernay - Sennheim/Elsass Lothr.

Cochem (Kochem)

Treis

Arbeitseinsatz, SS-Führungsstab Kochem-Bruttig.

Colmar

Arbeitseinsatz - Magnot Linie.

Darmstadt

Arbeitslager Darmstadt.

Daudenzell - Asbach

Kr. Mosbach

Dautmergen Kdo. von Balingen

Donauwiese siehe: Zepfenhan

Dormettingen Kdo. von

Balingen

Echterdingen

Flugplatz.

Ellwangen

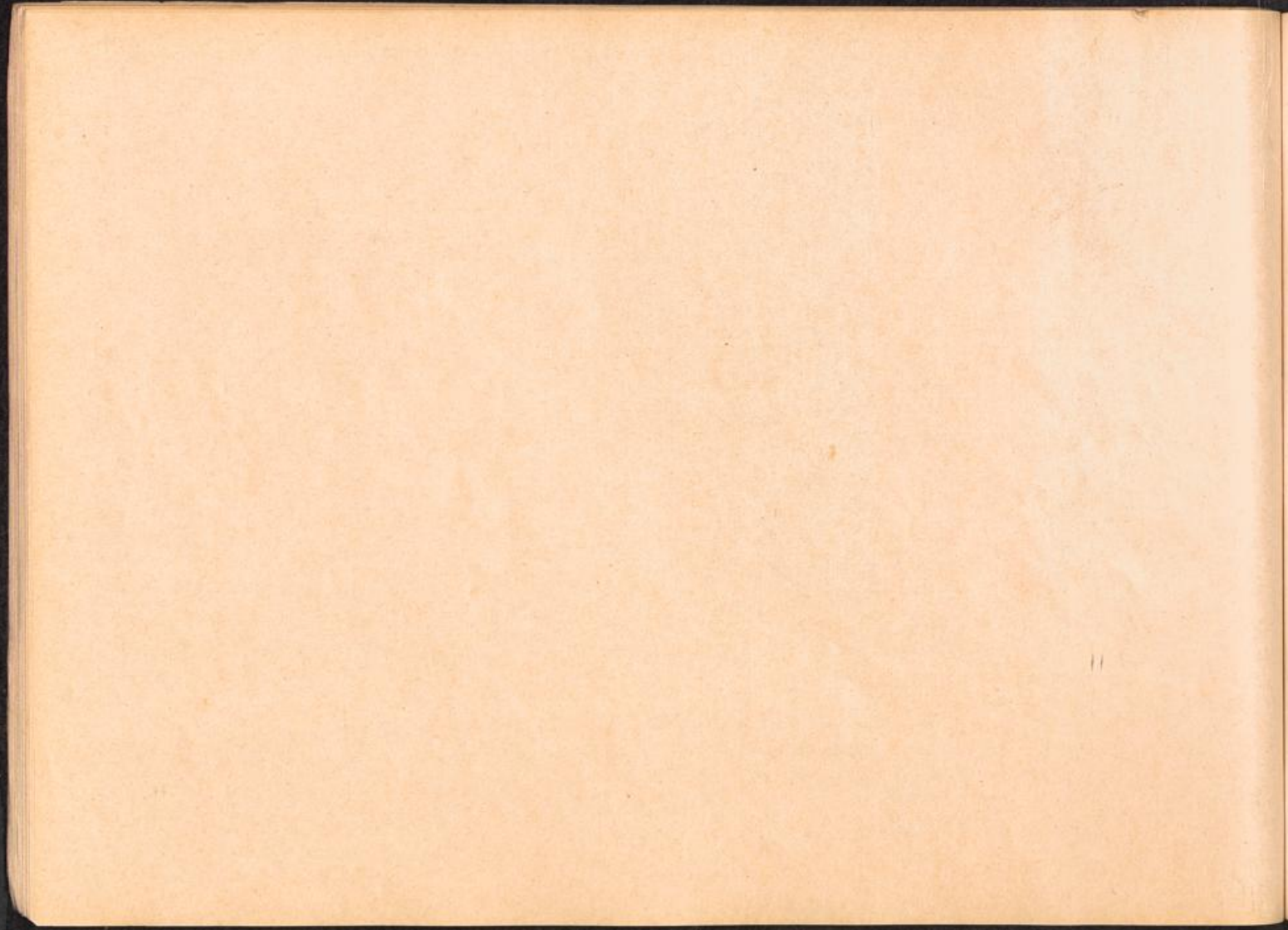

KL, NATZWEILER

Ensingener siehe: Vaihingen		
Erzingen Kdo, von Balingen		
Feste Göben siehe: Metz		
Frankfurt/Main		Adlerwerke AG.
Frommern Kdo, von Balingen		
Geisenheim		Friedrich Krupp-Eisenwerke.
Geislingen		Württembergische Metallwarenfabrik Geislingen/Steige, Heidenheimerstr.
Gross-Sachsenheim siehe: Unterriexingen		
Guttenbach Kr, Mosbach		(Sitz der Verwaltung des KL, Natzweiler nach der Evakuierung).
Hailfingen Kr, Tübingen		Fliegerhorst Tailfingen.
Haslach Kr, Wolfach		- Lager Sportplatz -.
Heilbronn		Fa. Berger - Salzwerke, Heilbronn.
Heppenheim		Deutsche Versuchsanstalt.
Hessenthal		Fliegerhorst Schwäbisch Hall. (Der Flugplatz befindet sich zwischen Hessenthal und Weckrieden).
Iffezheim Kr, Rastatt	Baden Oos-Sandweiler	HWL II der Waffen-SS, Baden Oos.
Kaisheim Kr, Donauwörth		
Kochem siehe: Cochem		
Kochendorf		Lagerplatz Kochendorf-Plattenwald, Salzbergwerk Kochendorf, Fa. Hoch- und Tiefbau, Koch und Meyer, Heinkel Flugzeugfabrik, Zuffenhausen.
Leonberg		Messerschmitt-Werke.
Longwy - Thil		Deutsche Erzwerke AG, Fa. AEG.
Markirch		BMW, (siehe auch Sainte Marie aux Mines).
Metz		SS-Nachrichtenschule, Feste Göben.
Neckarbischofsheim Kdo, von Neckarelz		
Neckarelz I und II	Bad Rapp nau Neckarbischofsheim	Lager I und II, Fa. Goldfisch - Tunnel in Obrigheim Grün und Bullfinger in Neckarzimmern.
Neckargartach-Heilbronn		

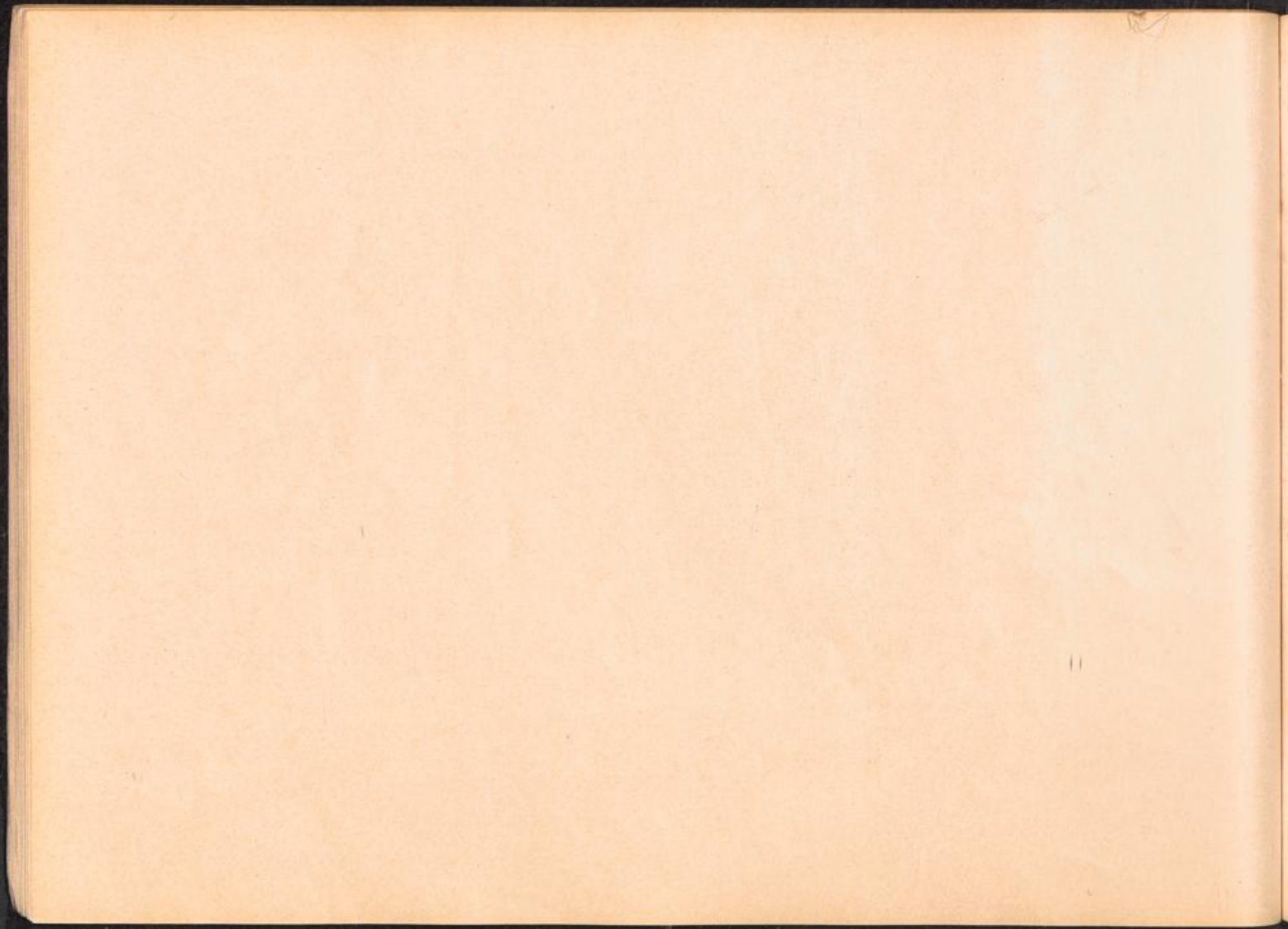

Hauptlager:	Aussenkommandos:	Unterkommandos:	Männer:	Frauen:	Unterkunft, Beschäftigung, Firmen, Leitung:
KL: NATZWEILER	Neckargerach	Unterschwarzach			KL, Hauptverwaltung Guttenbach.
	Neckarzimmern siehe: Neckarélz				
	Neunkirchen Kr. Mosbach				
	Oberahnheim				SS - Nachrichtenschule.
	Obrigheim siehe: Neckarélz				
	Peltre bei Metz				Bauleitung der Waffen-SS und Polizei.
	Plattenwald siehe: Kochendorf				
	Saint Dié siehe: Sainte Marie aux Mines				
	Sainte Marie aux Mines				Bau eines Eisenbahntunnels, zwischen Märklich und Saint Dié.
	Sandhofen Kr. Mannheim				Daimler-Benz-Werke AG.
	Schönberg Kdo. von Balingen				
	Schorzingen Kdo. von Balingen				Kohle - Oel Union von Busse.
	Schwäbisch Hall siehe: Hessenthal				
	Sennheim - Cernay siehe: Cernay				
	Spaichingen Kr. Tuttlingen				
	Talflingen siehe: Halflingen				
	Treis Kdo. von Cochem				
	Unterrixingen Kdo. von Vaihingen /Enz				Fliegerhorst Gross-Sachsenheim und Tunnel- Unterrixingen.
	Unterschwarzach				Krankenhaus (kranke Häftlinge vom Kdo. Neckargerach)
	Vaihingen /Enz	Unterrixingen			Ensing - Wiesengrund.
	Wasseralfingen				Arbeitslager Wiesendorf - Unterrixingen Fabrik-Kessler.
	Weckrieden siehe: Hessenthal				
	Wesserting /Els. Lothr.				
	Zepfenhan Kdo. von Balingen				OT - Baustelle.

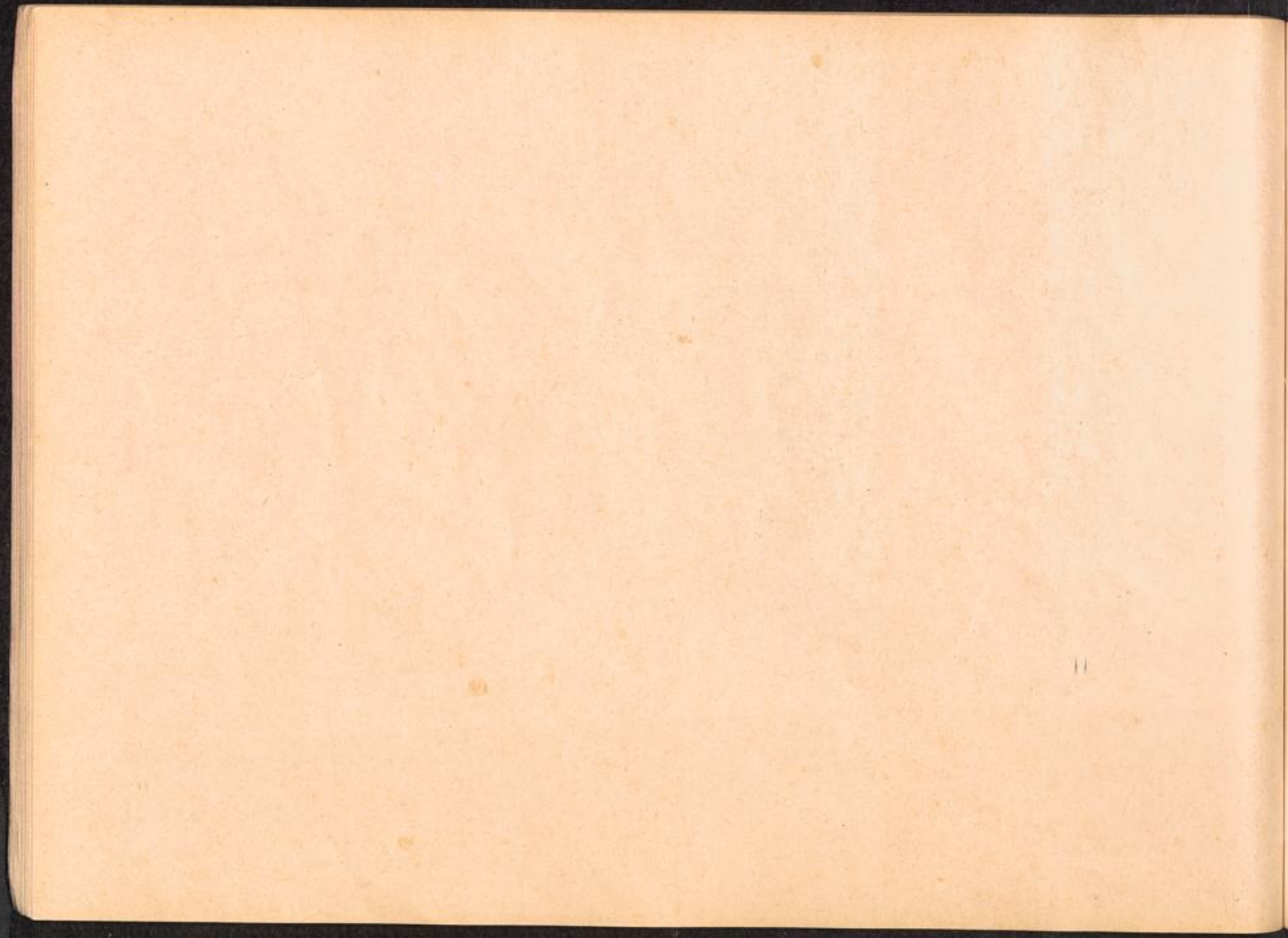

Hauptlager:      Aussenkommandos:      Unterkommandos:      Manne:      Frauen:      Unterkunft, Beschaftigung, Firmen, Leitung:

K.L. NATZWEILER

Zuffenhausen siehe:  
Kochendorf

Mosbach  
(kein Kdo, von Natzweiler)

Ist ein SS-Strafvollzugslager, unterstand der SS- und  
Polizei, beschaftigt bei der Fa. Goldfisch in Obrigheim.

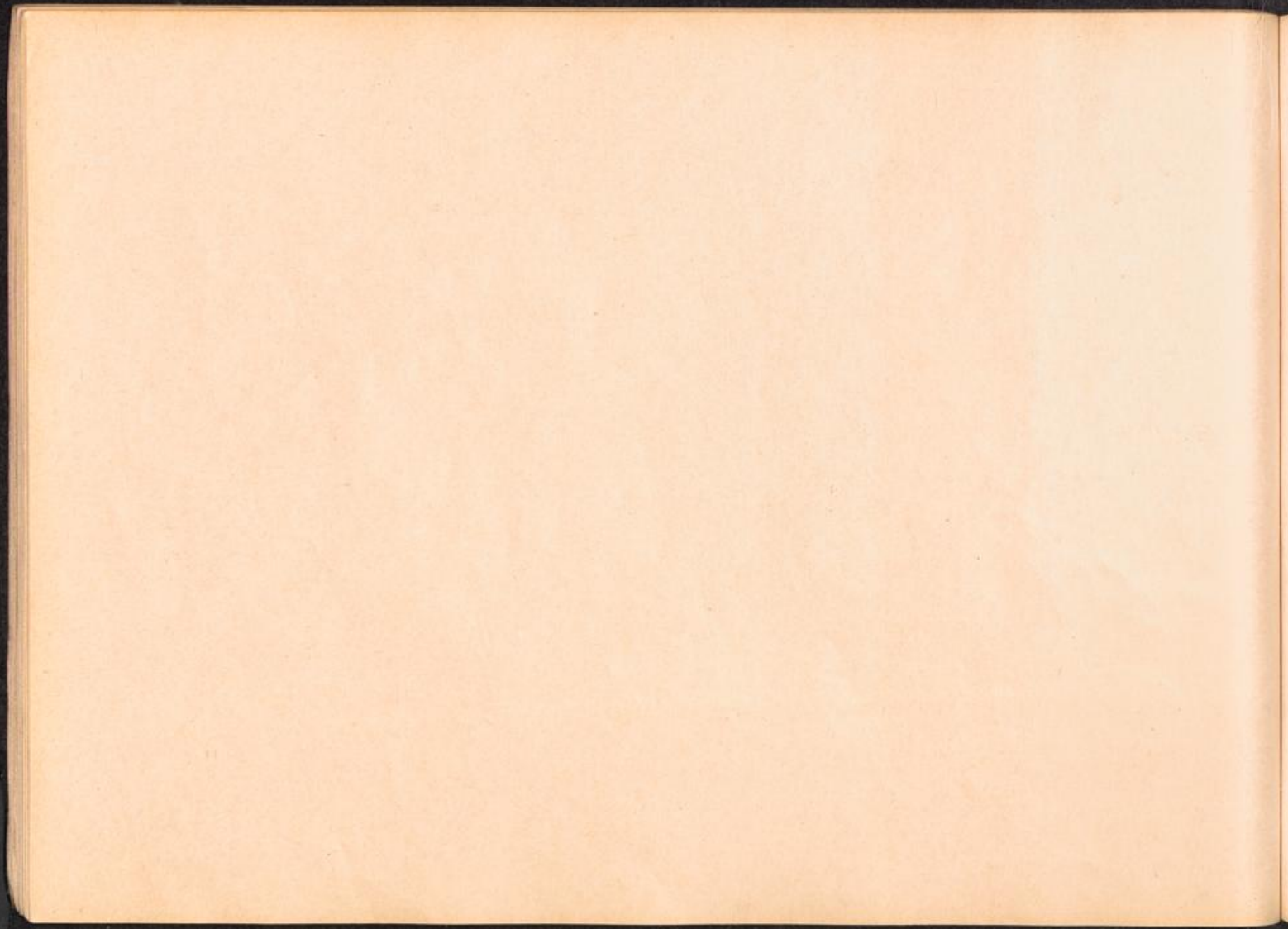

Hauptlager:	Auslenkkommandos:	Unterkommandos:	Männer:	Frauen:	Unterkunft, Beschäftigung, Firmen, Leitung:
KL. NEUENGAMME	Altarge a.d. Elbe				
In Hamburg-Neuen-	Aurich				Baracken des Kommandos Aurich, befinden sich in Engerhufe.
gamme, Hausdeich 60	Barthausen siehe: Porta Westfalica				
	Barskamp siehe: Altarge				
Die Insassen des KL. Neuen-	Baubrigade I				Aldemey, Guernsey, Jersey, St. Malo, Rennes, Nantes, Tours, Nevers, Chalon s.S., Dijon, Landres, Epinal, Toul, Nancy, Metz, Sedan, Namur, Brussels, Kortemark-Solstedt.
gamme, vieler Kommandos	Baubrigade II				Osnabrück, Bremen, Hamburg.
und anderer KZ-Lager, wur-	Baubrigade V - West				Am 20.5.1944 in Rouen, am 17.9.1944 in Aachen.
den im April 1945 Richtung	Baubrigade II				Eisenbahnkommando-Soest, die Häftlinge waren in Sassendorf untergebracht, am 4.5.1945 nach Ebensee verzogen.
Lübeck-Neustädter Bucht	Baubrigade 12				Aufenthaltsorte unbekannt - am 4.5.1945 nach Ebensee.
evakuiert und an Bord der	Beendorf b. Helmstedt	X	X		Unterirdische Fabrik, Al.-Beendorf, AL.-Helmstedt.
Schiffe "Cap Arcona, Thiel-	Boizenburg				Thomson und Co.
beck, Athen, Deutschland,	Braunschweig	X	X		SS-Reitschule, Braunschweig - Büsing NAG, Lager Schillerdenkmal, Stahlwerke, Truppenwirtschaftslager.
Adler und Bussard" gebracht.	Bremen				Riespot, Osterort, Brombergerstr., Lager Nisse, Lager Hornisse.
"Cap Arcona" und "Thiel-	Bremen - Blumenthal				Fa. Deschimag, Weser AG Grofelingen (untergebracht in der Wollkammerei).
beck" sind bei einem Flieger-	Bremen - Farge				Valentin - U - Boot - und Oelbehälterbau.
angriff am 3.5.1945 in der	Bremen - Schützenhof				Fa. Deschimag.
Neustädter Bucht gesunken.	Bremen-Vegesack-Aumund			X	
	Dalim Kdo. von Veerssen				
	Fallessleben Kr. Gifhorn			X	Lager Laagberg - Volkswagenfabrik.
	Fuhlsbüttel	X			Eisenbahnstrecke - Mittellandkanal. (Unterbracht im Zuchthaus).

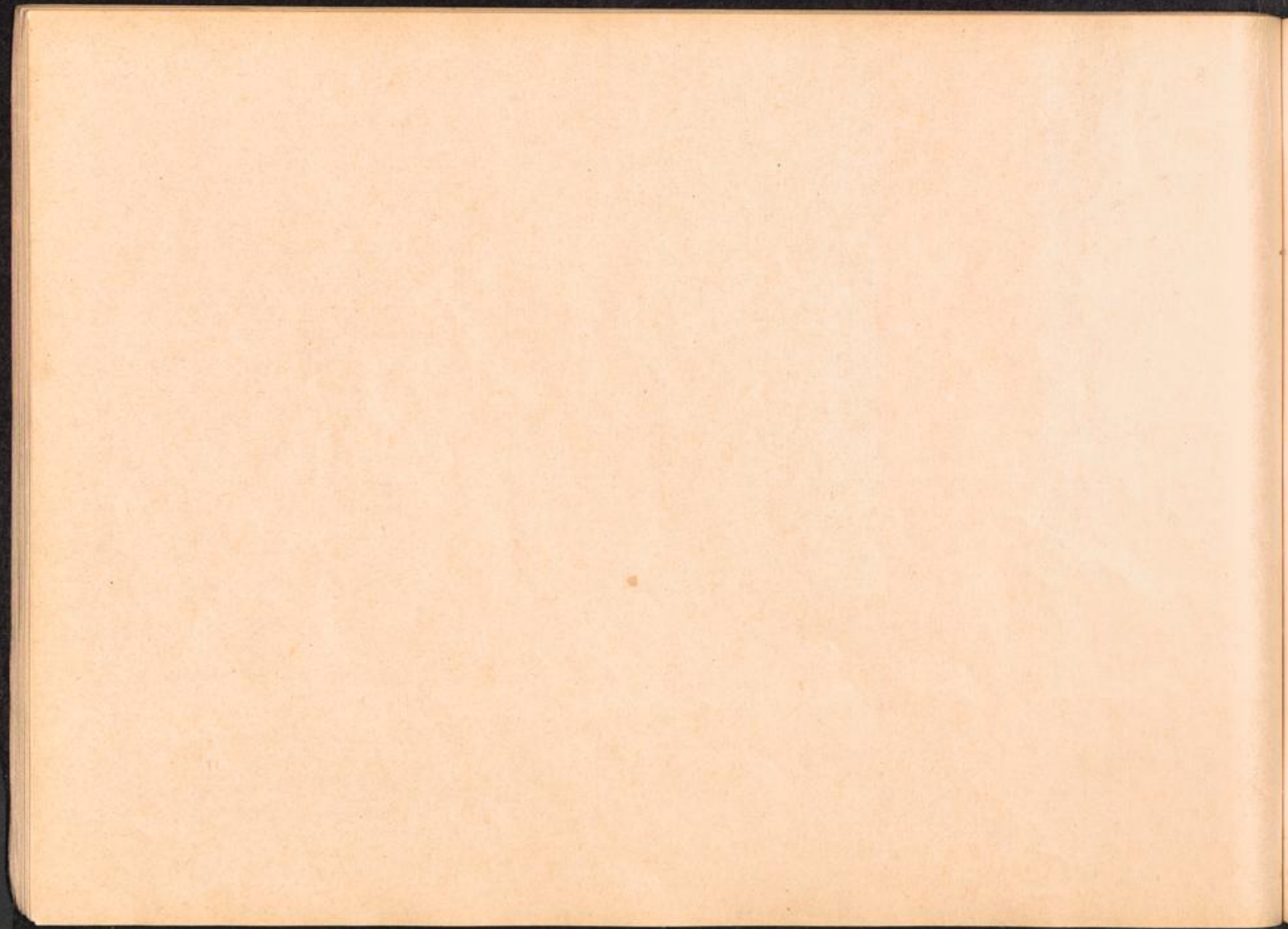

Hauptlager: Aussenkommandos: Unterkommandos: Männer: Frauen: Unterkunft, Beschäftigung, Firmen, Leitung:

Hauptlager:	Aussenkommandos:	Unterkommandos:	Männer:	Frauen:	Unterkunft, Beschäftigung, Firmen, Leitung:
<u>KL. NEUENGAMME</u>	Glasau bei Sarau				
	Goslar				
	Gross-Hesepe				
	Kdo. von Veerssen				
	Hamburg		X		Blohm und Voss, Howaldt, Deutsche Werft, Dessauer Ufer, Bullenhuser Damm, Spaldingstr. 156, Shell-Oel, Jung-Oel, Baubrigade Hamburg, Freihafen Hamburg, Stülkenwerft-Naval.
	Hamburg-Eidelstedt			X	Tiefstak, Diegowerke, Sasel-Poppenbüttel.
	Hamburg-Geilenberg				Shell-Oel, Jung-Oel.
	Hamburg-Langenhorn				Hanseatische Kettenwerke.
	Hamburg-Neuengamme				Vereinigte Metallwerke, Deutsche Ausrüstungswerke, Jastram Motoren- und Torpedowerke, Deutsche Messapparate, Deutsche Erd- und Steinwerke, Klinkerwerk Neuengamme.
	Hamburg-Wandsbeck			X	Drägerwerk, Ahrensburgerstr. 162.
	Hamburg-Wilhelmsburg				Langer Morgen.
	Hannover-Ahlem			X	Döbel II, Gasmaskenfabrik.
	Hannover-Langenhagen			X	Brinker Eisenwerke.
	Hannover-Linden				Hanomag (Lager Mühlenberg).
	Hannover-Limmer			X	Conti.
	Hannover-Misburg				Deurag, Hannoverschestr. (Wiederaufbau einer Raffinerie).
	Hannover-Stöcken				Lager - Accu, Lager - Conti Buna Werke.
	Hausberge a. d. Porta			X	Frettholzweg.
	Heimstedt siehe: Beendorf				
	Hildesheim				
Horneburg				Lederwerke, - Lager Vordamm -, Valvo-Röhrenwerke.	
Howacht b. Lütjenburg				Luftwaffe, Lütjenburg.	
Husum siehe: Schwesing					
Kaltenkirchen-Heidkaten Kr. Segeberg				Fliegerhorst.	
Laagberg siehe: Fallersleben					

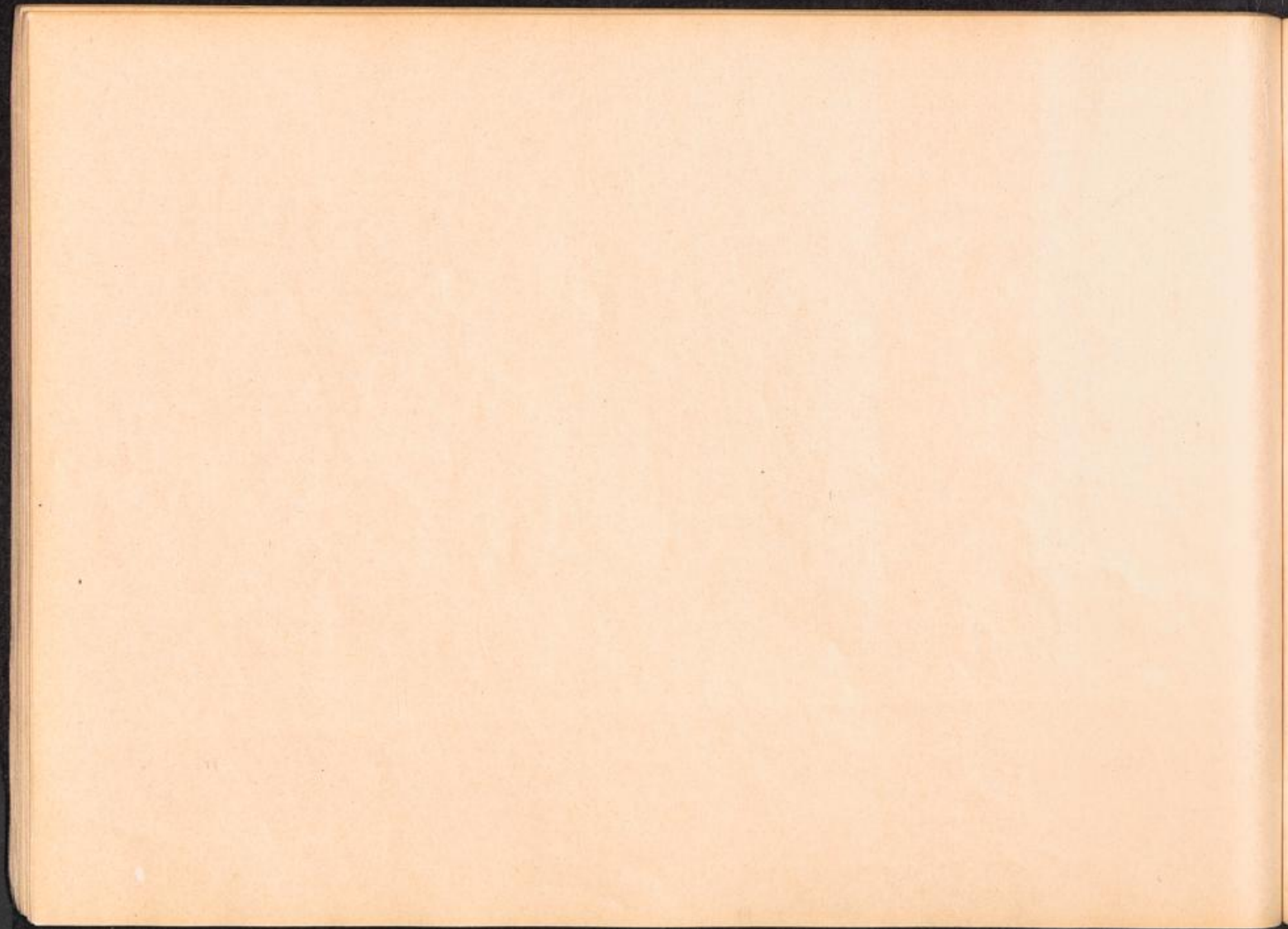

Hauptlager:	Aussenkommandos:	Unterkommandos:	Männer:	Frauen:	Unterkunft, Beschäftigung, Firmen, Leitung:
<u>KL. NEUENGAMME</u>	Ladelund b. Flensburg				Lager-Reichsarbeitsdienst, Gräben gezogen.
	Langenhorn			X	Munitionsfabrik, Hanseatische Kettenwerke, (untergebracht in Ochsenzoll).
	Lengerich				Arbeitslager II L, SS-Führungsstelle.
	Lehrbeck siehe: Porta Westfalica				
	Libberstedt			X	Luftmuna.
	Meppen - Veerssen				Fa. Hochtief.
	Minden siehe: Porta Westfalica				
	Möln				Sägewerk.
	Neesen				Zementfabrik.
	Wapenburg				
	Poppenbützel - Sasel			X	
	Porta Westfalica bei Barkhausen, Lerbeck und Minden				Hammerwerke, Unterirdische Flugzeugfabrik (SS - Führungsstab A 2).
	Salzwedel			X	Draht- und Metallfabrik.
	Sandbostel				(Evakuierte Häftlinge von Bremen -Farge, Bullenhuserdamm, wurden in Sandbostel befreit).
	Schandelah				Oel - Raffinerie.
	Schwesing Kr. Husum				Arbeitslager Engelsburg.
	Uelzen				Reichsbahn (Lager Zuckerfabrik).
Veerssen		Dalum Gross-Hesepe		Lager IX.	
Verden / Aller				SS - Bauleitung.	
Watenstedt -Salzgitter				Hermann Göring-Werke (schliessen folgende Ortschaften mit ein): Barum, Beddingen, Beinum, Bleckenstedt, Bruchmachtersen, Calbrecht, Druette, Engerode, Gebhardshagen, Gustedt, Hallendorf, Haverlah, Heerte, Immendorf, Lebenstedt, Leinde, Lichtenberg, Lobmachtersen, Ohlendorf, Reppner, Salder, Salzgitter, Thiede, Watenstedt. (Ausserdem befand sich ein Lager namens "Neuengamme" zwischen Watenstedt und Drütte).	

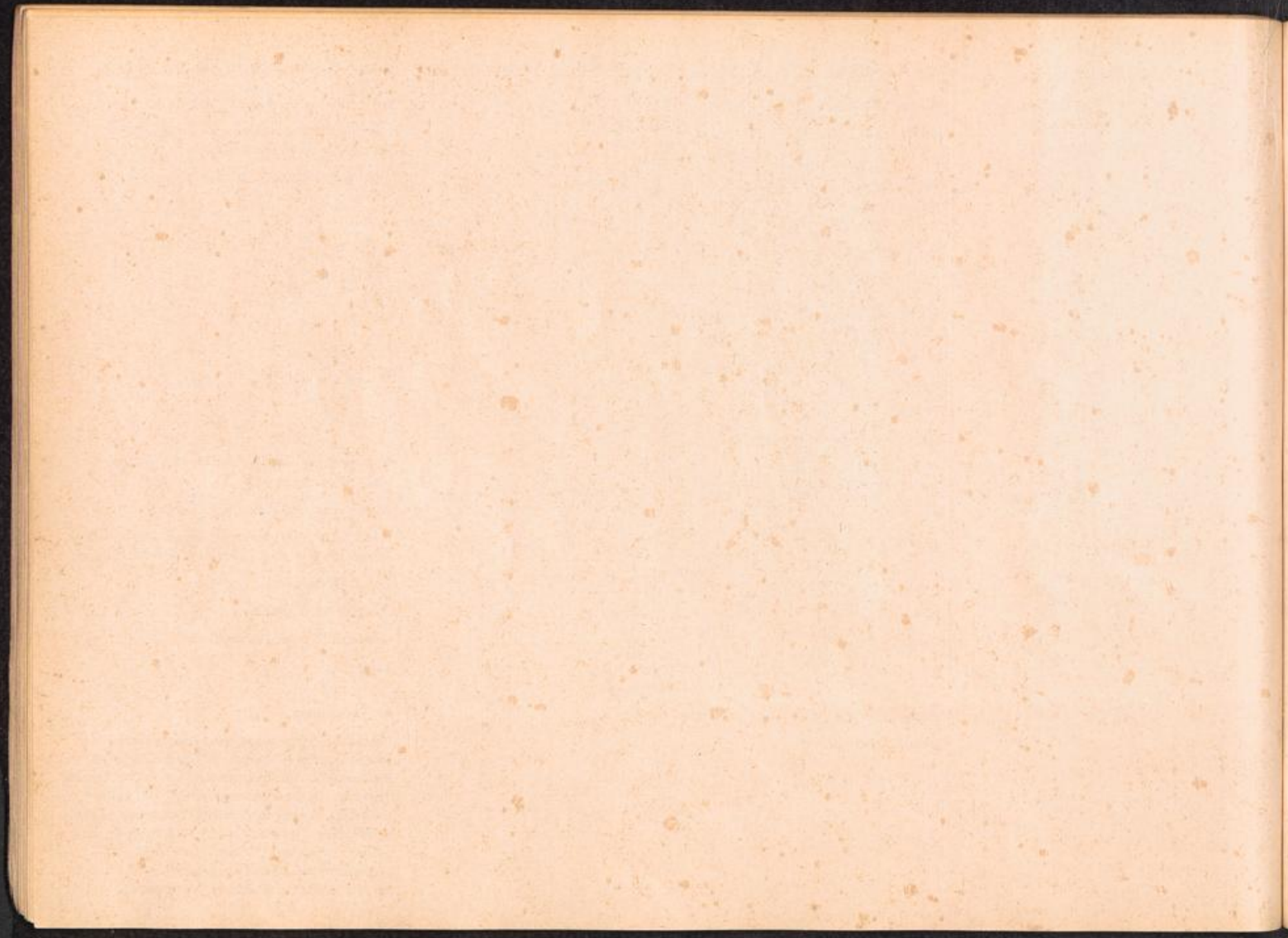

Hauptlager:	Aussenkommandos:	Unter kommandos:	Männer:	Frauen:	Unterkunft, Beschäftigung, Firmen, Leitung:
KL. <u>NEUE NGAMME</u>	Wedel				Befestigungsarbeiten.
	Wilhelmshaven				Banterweg, Phrix - Werke, Kriegsmarinewerft.
	Wittenberge				Phrix - Werke.
	Wobbein bei Ludwigslust				
	Wolfsburg siehe: Falleleben				

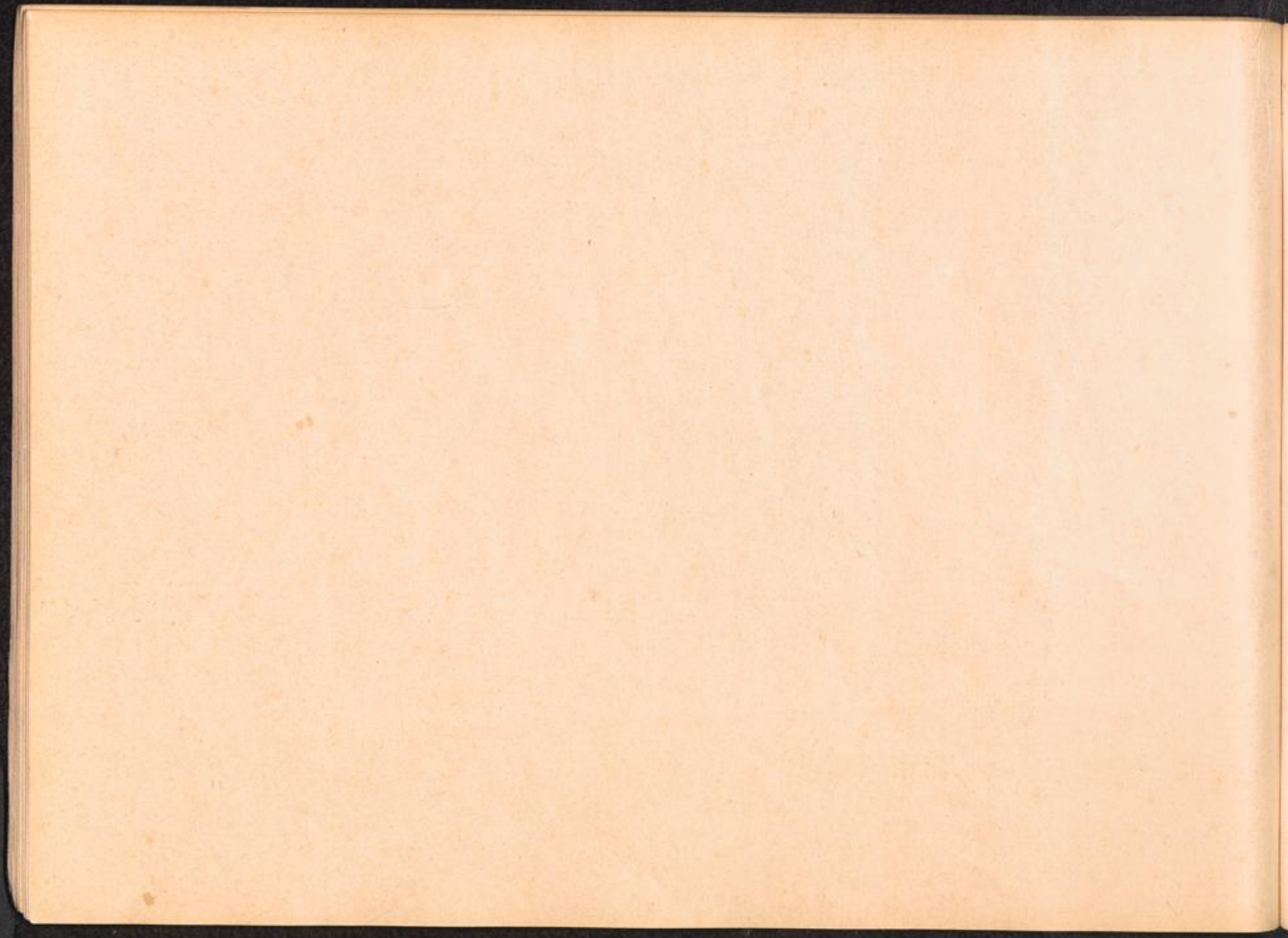

Hauptlager: ----- Außenkommandos: ----- Unterkommandos: ----- Männer: Frauen: ----- Unterkunft, Beschäftigung, Firmen, Leitung: -----

KL. NIEDERHAGEN - keine Außenkommandos

WEWELSBURG

Wewelsburg war von 1940 - 1941 Außenkommando des KL Sachsenhausen, von 1942 - 1943 selbständiges Konzentrationslager unter der Bezeichnung: Niederhagen-Wewelsburg. Ab 1943 wurde es Außenkommando des KL Buchenwald.

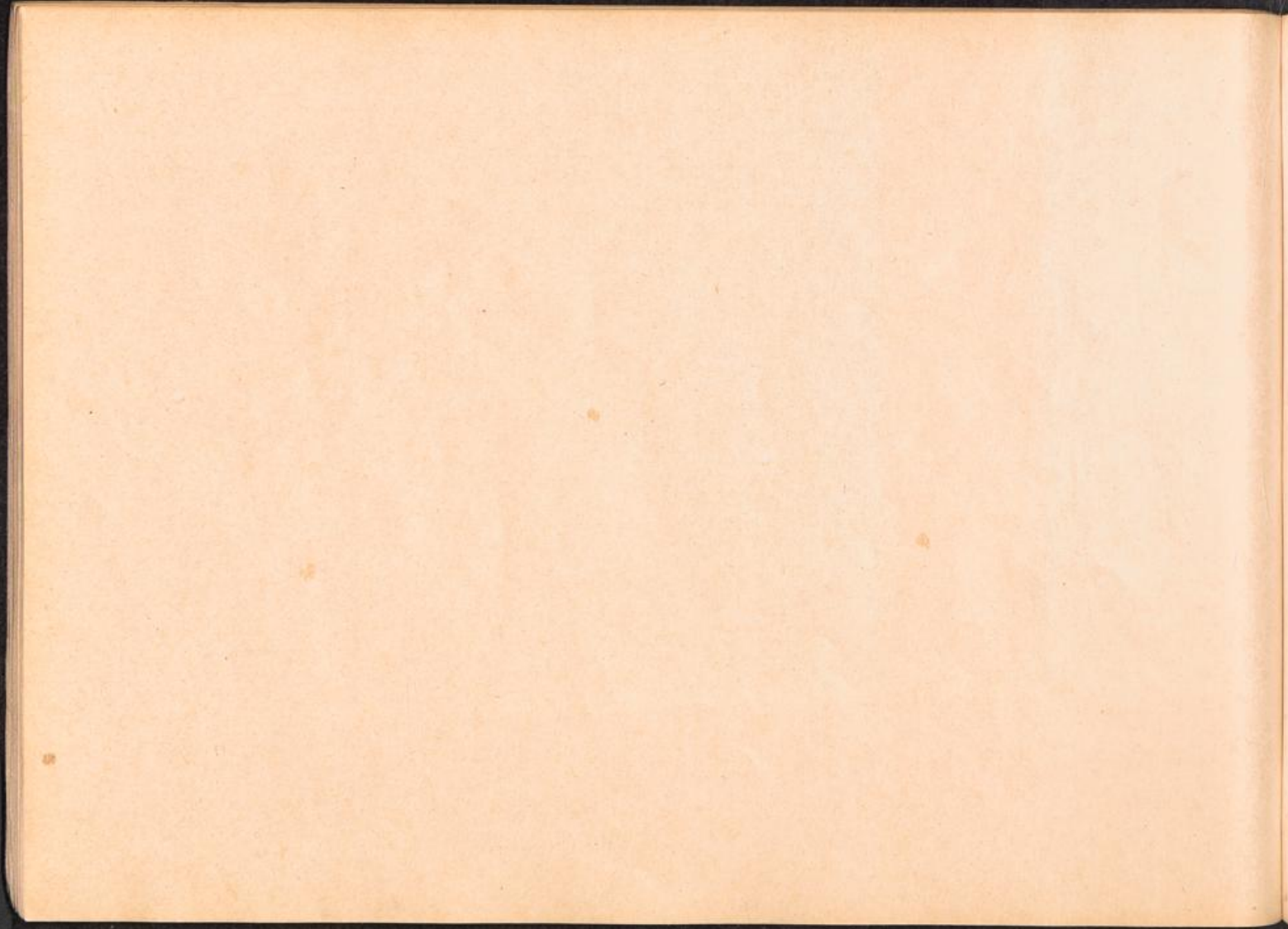

Hauptlager: ----- Aussenkommandos: ----- Unterkommandos: ----- Unterkunft, Beschäftigung, Firmen, Leitung: -----

Strafgefangenenlager

PAPENBURG

nur ein Teil des Strafgefangenenlagers war für die Unterbringung von KL-Häftlingen bestimmt.

Emslandgruppe

Lager I Börgermoor

Lager II Aschendorfer Moor

Lager III Brual - Rhede

Lager IV Dörpen - Walchum

Lager V Neusustrum

Lager VII Esterwegen  
(im Mai 1943 geteilt in  
Lager "Nord" u. "Süd")

Lager "Süd"

Lager "Nord"

Lager IX Veenen

Lager X Fuellen

Lager XI Gross-Hesepe

Lager XII Dalum

Papenburg

Wesermünde - Lehe

Papenburg

Meppen

Sustrum

Arenberg

Lingen

Dörpen

Lathen  
*Wupperkeel-Nächstleberech*

Emden

Rastdorf u. Werlte

Bad Zwischenahn

Krs. Ammerland

Osnabrück

Friesoythe

Gross Hesepe

s. Veersen

s. Veersen

Fa. Hoeveler und Dieckhans, Fa. Gebr. Meyer und Fa. Seidenstricker.

Hoch- und Tiefbau.

Forstamt

*9.1.47* *Aussenstelle*

Bombenräumungskommando  
Zwangsarbeitslager vom 13.12.1938 - 29.2.1944  
die Insassen kultivierten das Moor für die Reichs-  
umsiedlungsgesellschaft, Berlin, Fa. Krupp, Essen.

1944

Baugruppe  
Edewechederdamm

"RUGES" (Reichsumsiedlungsgesellschaft), Flugzeug-  
fabrik Klatte, Bremen und Fa. Huchting

1938 - Sept. 1939 Strafgefangenenlager, 1940 ver-  
waltungsmässig zu Neusustrum, später dem KL  
Neuengamme unterstellt.

für Strafgefangene bis Ende 1938.

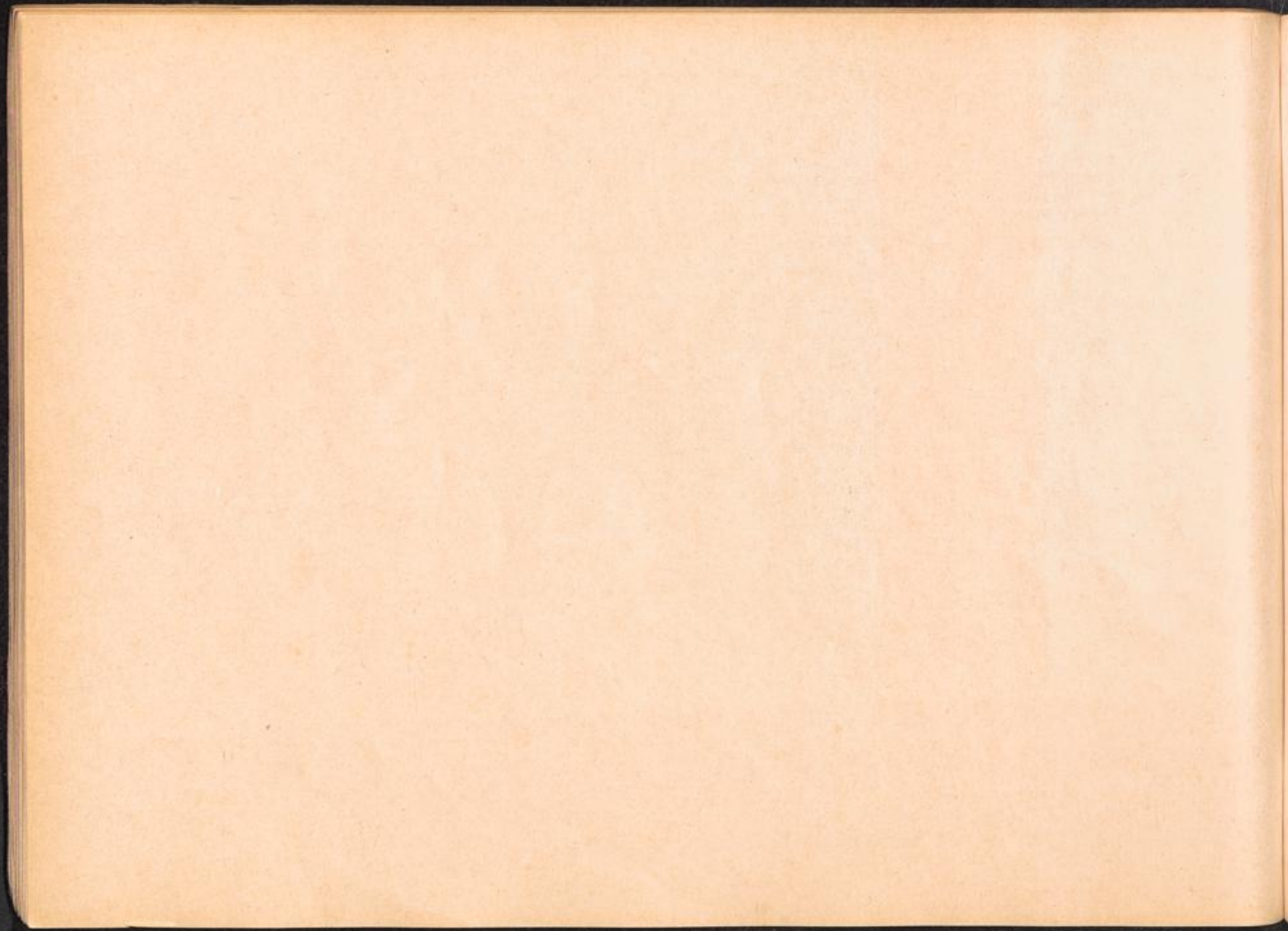

Hauptlager:                    Aussenkommandos:                    Unterkommandos:                    Unterkunft, Beschäftigung, Firmen, Leitung:

STRAFLAGER PAPENBURG

Gruppe " West " I und II

- in Frankreich
- Arras
- Berck Plage - Berck Sur Mer
- Calais, Letow Vorbeck-Baracken
- Cambrai
- Pihen
- Saleux
- Samer
- Watten

Als die Kommandos des Straflagers Papenburg Emsland-Gruppe " West " von Frankreich zurückkehrten, wurde am 6.9.1944 ein Kommando in Lendringsen Kr. Iserlohn "Lager im Bieberthal" eröffnet.

(Der Sitz des Hauptquartiers von Lendringsen befand sich in Werl, Sicherungsanstalt, Göringstrasse 46).

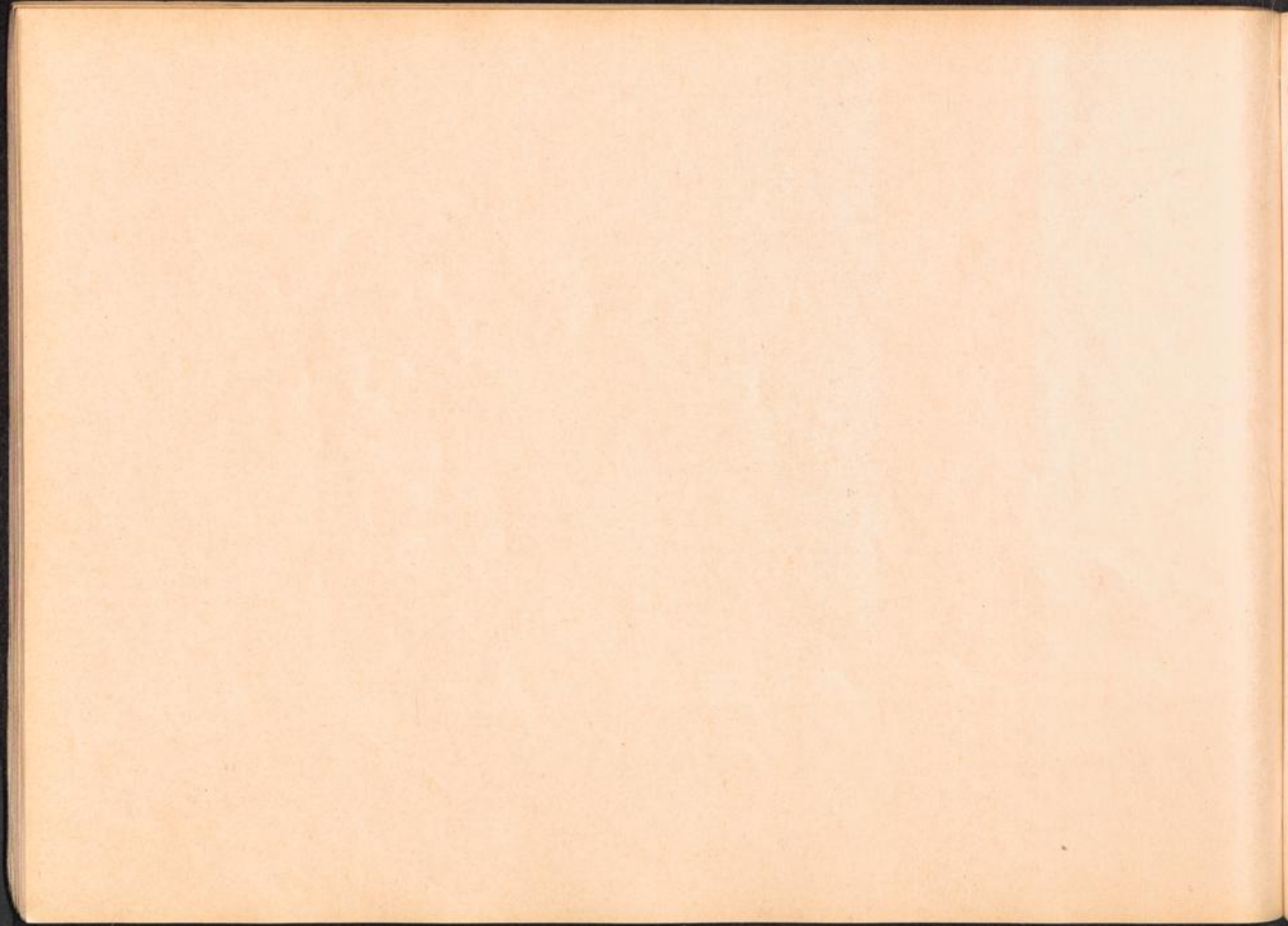

Hauptlager: -----

Aussenkommandos: -----

Unterkommandos: -----

Unterkunft, Beschäftigung, Firmen, Leitung: -----

STRAFLAGER PAPENBURG

Gruppe "Nord"

in Norwegen

Alte Fjord (Alterfjord)  
Badderen (Badderbotten)  
Bakkeby  
Djupvik (Djupvik)  
Forsoel  
Grammelse  
Hammerfest  
Hatten  
Karsjok  
Kirkenes  
Kvalsund  
Laxelv  
Nordkap  
Nordreisen  
Oxelv  
Raxsevarre  
Rotsundelv (Rotsuna)  
Ryppertofjord

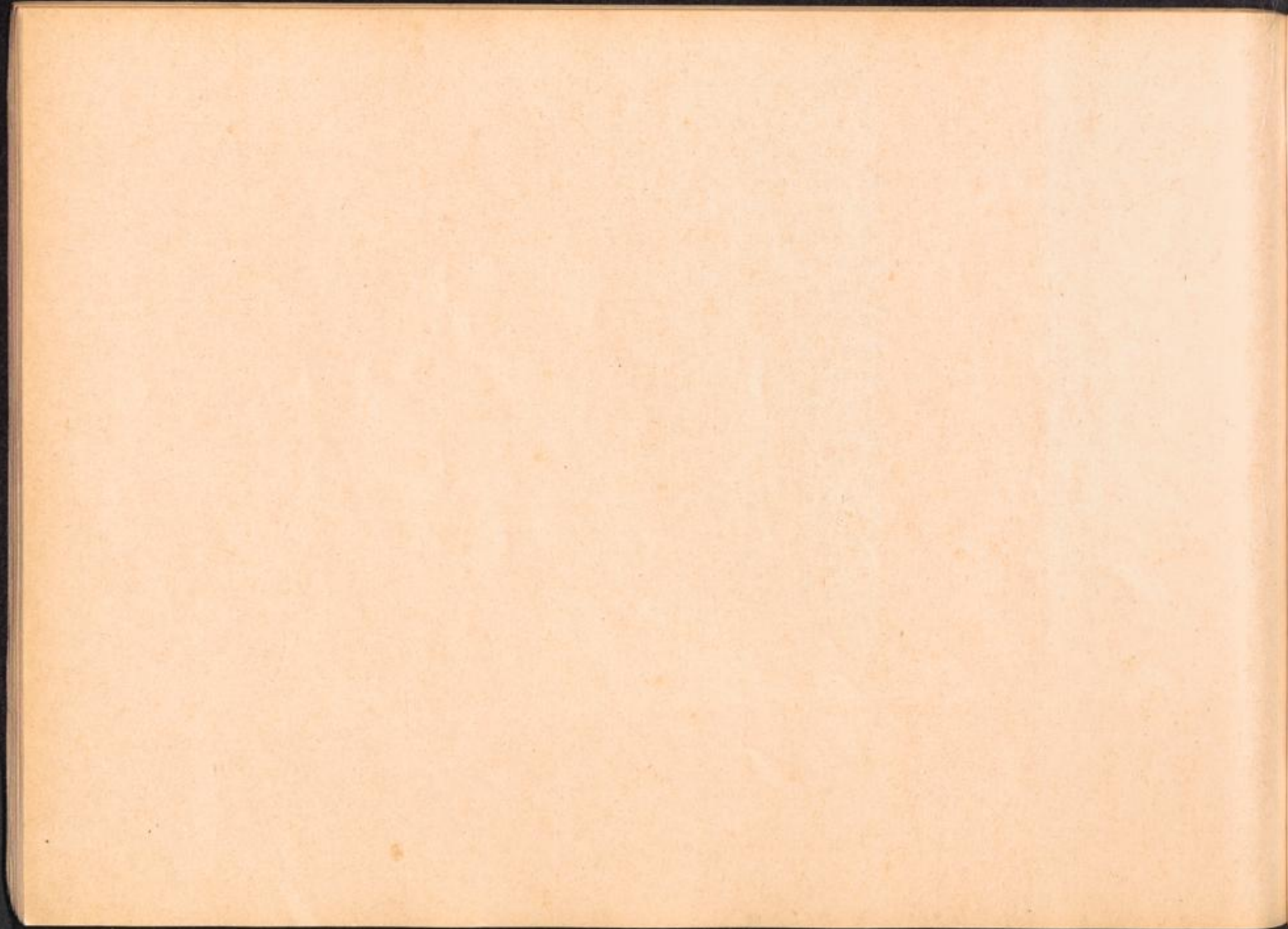

Hauptlager:	Aussenkommandos:	Unterkommandos:	Männer:	Frauen:	Unterkunft, Beschäftigung, Firmen, Leitung:
<u>KL. PLASZOW</u>	Bierzanow <del>Plaszow</del> Kr. Krakau				Eisenbahnstreckenbau.
<u>Polen</u>	Biesiadka		X	X	Holzfaller, Fa. F. Fischer, Frankfurt/Main.
	Huta Komarowska				Holzfaller, Fa. F. Fischer, Frankfurt/Main.
	Kosirce				Fa. Strauch.
	Krakau - Krakow				Neumar kter Torfverwertung GmbH.
	Krakow - Krakau				
	Mielec		X	X	Heinkel Flugzeugwerke.
	Wieliczka Kr. Krakau				Heinkel - Werke.
	Zakopane				Wasserkraftwerk.

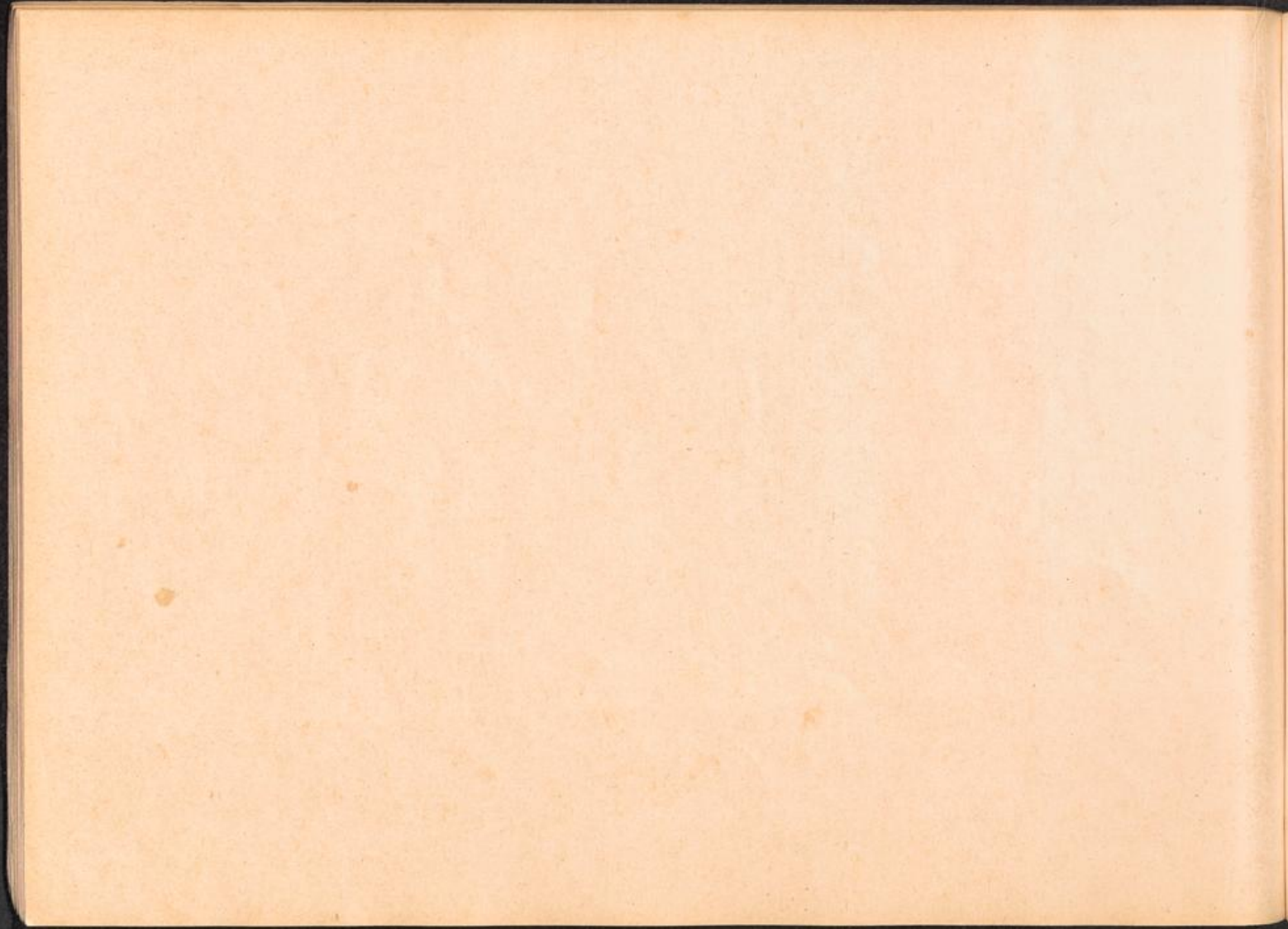

Hauptlager:                      Aussenkommandos:                      Unterkommandos:    Männer:    Frauen:    Unterkunft, Beschäftigung, Firmen, Leitung:

KL. PROVENISKIASI / Litauen

X

X

(1941 - 1944, 5000 - 6000 Häftlinge, einschließlich  
500 Frauen - Waldarbeiten).



Hauptlager: Aussenkommandos: Unterkommandos: Männer: Frauen: Unterkunft, Beschäftigung, Firmen, Leitung:

KL. PUSTKOW keine Aussenkommandos

Polen

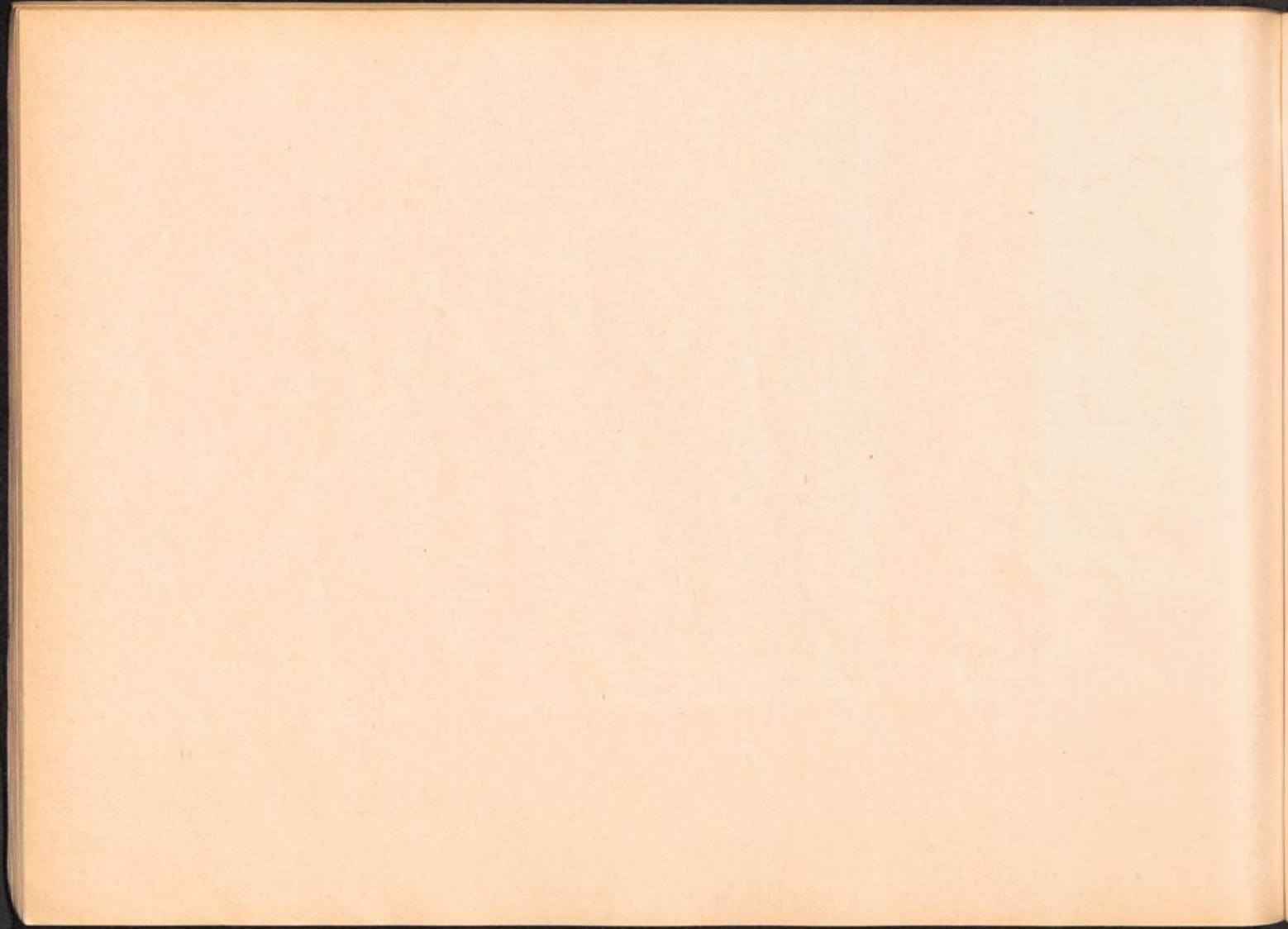

Hauptlager: Aussenkommandos: Unterkommandos: Männer: Frauen: Unterkunft, Beschäftigung, Firmen, Leitung:

KL. RADOM

keine Aussenkommandos

X

X

Fa. Steiner, Steyr - Daimler Puch AG.

Polen



Hauptlager:	Aussenkommandos:	Unterkommandos:	Männer:	Frauen:	Unterkunft, Beschäftigung, Firmen, Leitung:
<u>KL. RAVENSBRUECK</u>					
<u>v o r m a l s :</u>	Ansbach			X	Lebensbornheim.
	Barth / Ostsee		X	X	V 1 und V 2 - Heinkel-Werke, Müller-Werk, Barth - Elengründ.
<u>L I C H T E N B U R G</u>	Belzig			X	Lager in Borkheid.
	Berlin - Oberschöneeweide				
	Berlin - Schönefeld			X	Henschel-Flugzeugwerke.
	Borkheid siehe: Belzig				
	Brückentin siehe: Dabelow				
	Comthurey Hof siehe: Dabelow				
	Dabelow				Deutsche Versuchsanstalt für Ernährung und Verpflegung GmbH in Brückentin und Hof Comthurey.
	Eberswalde			X	
	Feldberg				
	Fürstenberg			X	Siemens.
	Hennigsdorf			X	Kriegsausrüstung.
	Hohenlychen Kr. Templin			X	
	Karlshagen Kr. Usedom-Wollin		X		Erprobungsstelle, Lager I und II. (Die Toten des Lagers wurden in Greifswald eingäschert.)
	Klützw bei Stargard		X		Fliegerhorst.
	Königsberg /Neumark				Samland, Bremerstr.
	Malchow Kr. Waren				Munitionsfabrik.
	Neubrandenburg		X	X	Mechanische Werkstätte.
	Neustadt / Glewe				Flugzeugfabrik, Munitionsfabrik, am Flughafen für die Wehrmacht, Schützengraben.
	Peenemünde Kr. Usedom-Wollin				Erprobungsstelle, Peenemünde-Usedom.
	Prenzlau				
	Rechlin Kr. Waren				Flugplatz Retzow - Rechlin.
	Retzow siehe: Rechlin				
	Rostock - Marienehe			X	Heinkel - Flugzeug-Werke.

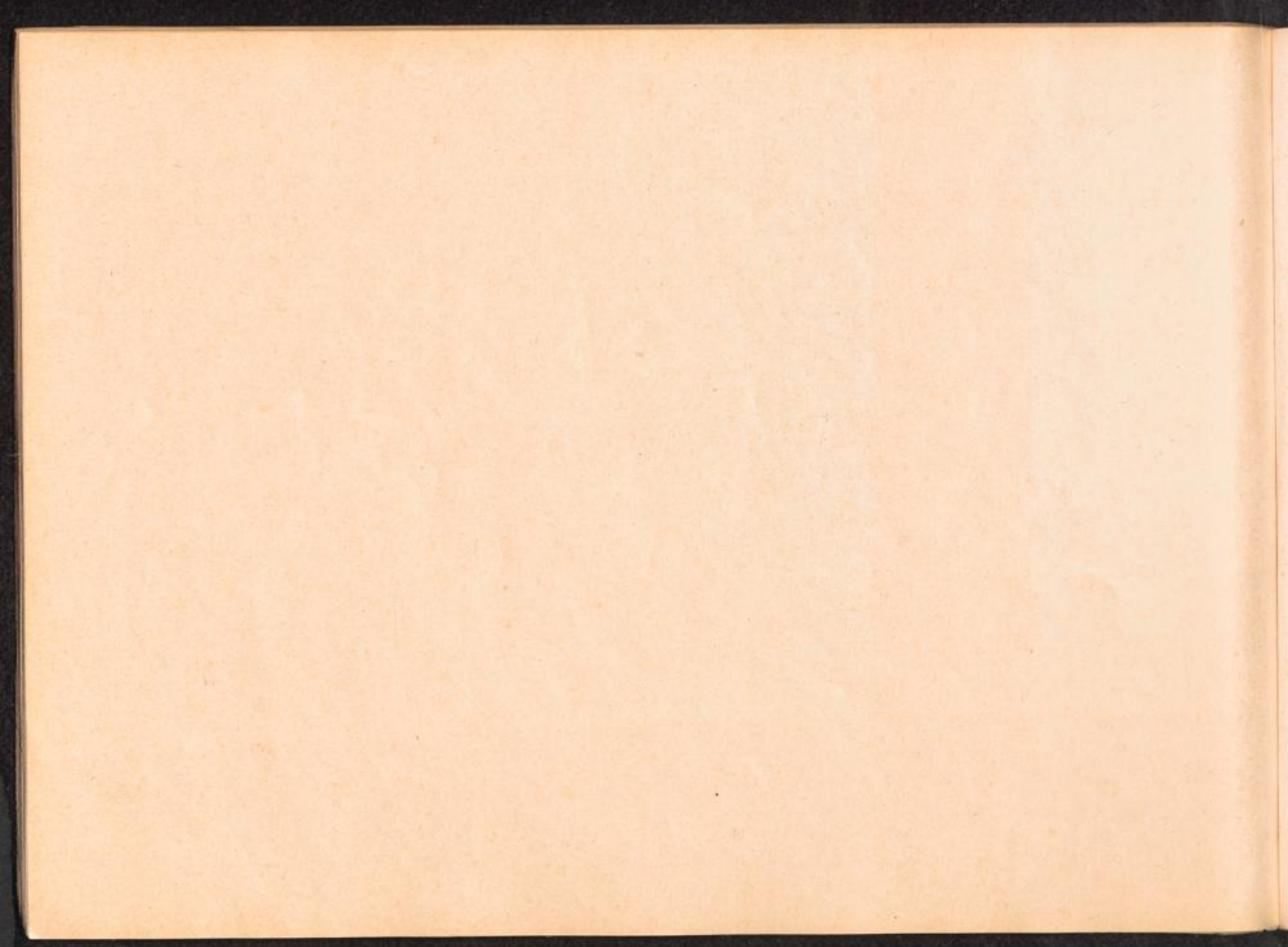

Hauptlager:	Aussenkommandos:	Unterkommandos:	Männer:	Frauen:	Unterkunft, Beschäftigung, Firmen, Leitung:
<u>KL. RAVENSBRUECK</u>	Schwarzenforst bei Rostock			X	Flughafen und Heinkel Werke.
	Stargard			X	Jobstrasse 105.
	Steinhöring bei München		X		Gerätewerk Pommern G.m.b.H.
	Velten			X	Havelschmelzwerk G.m.b.H. - Berlinerstr. 8, (evakuiert nach Neustadt/Lübecker Bucht).

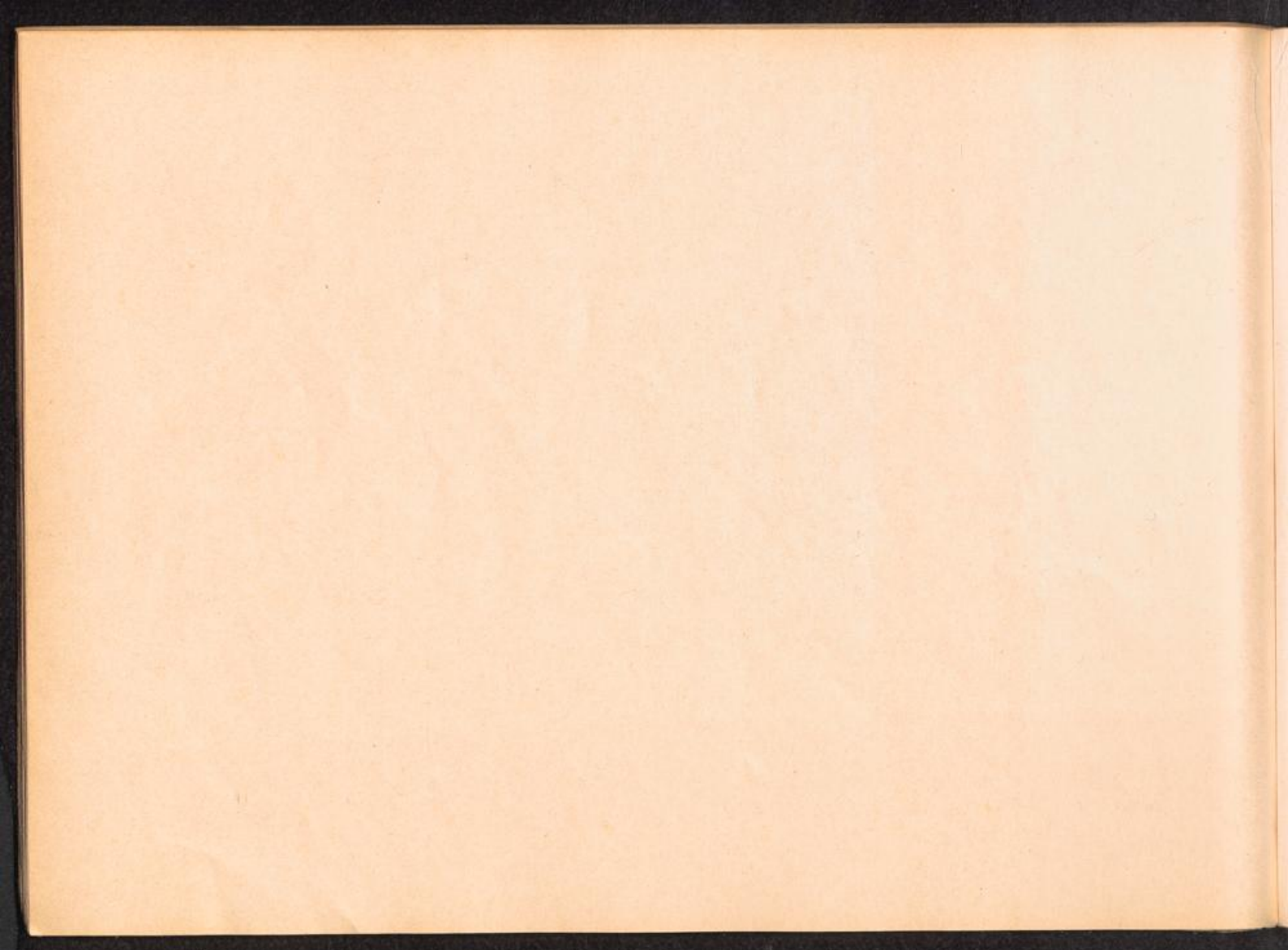

Hauptlager: Aussenkommandos: Unterkommandos: Männer: Frauen: Unterkunft, Beschäftigung, Firmen, Leitung:

KL, RIGA -

Dundaga

KAISERWALD

Eieja - Meitenes

X

X

Eisenbahnstreckenbau, Fa. Rippel, Berger und Ottlieb,  
und Kinder

Lenta

Spilwe

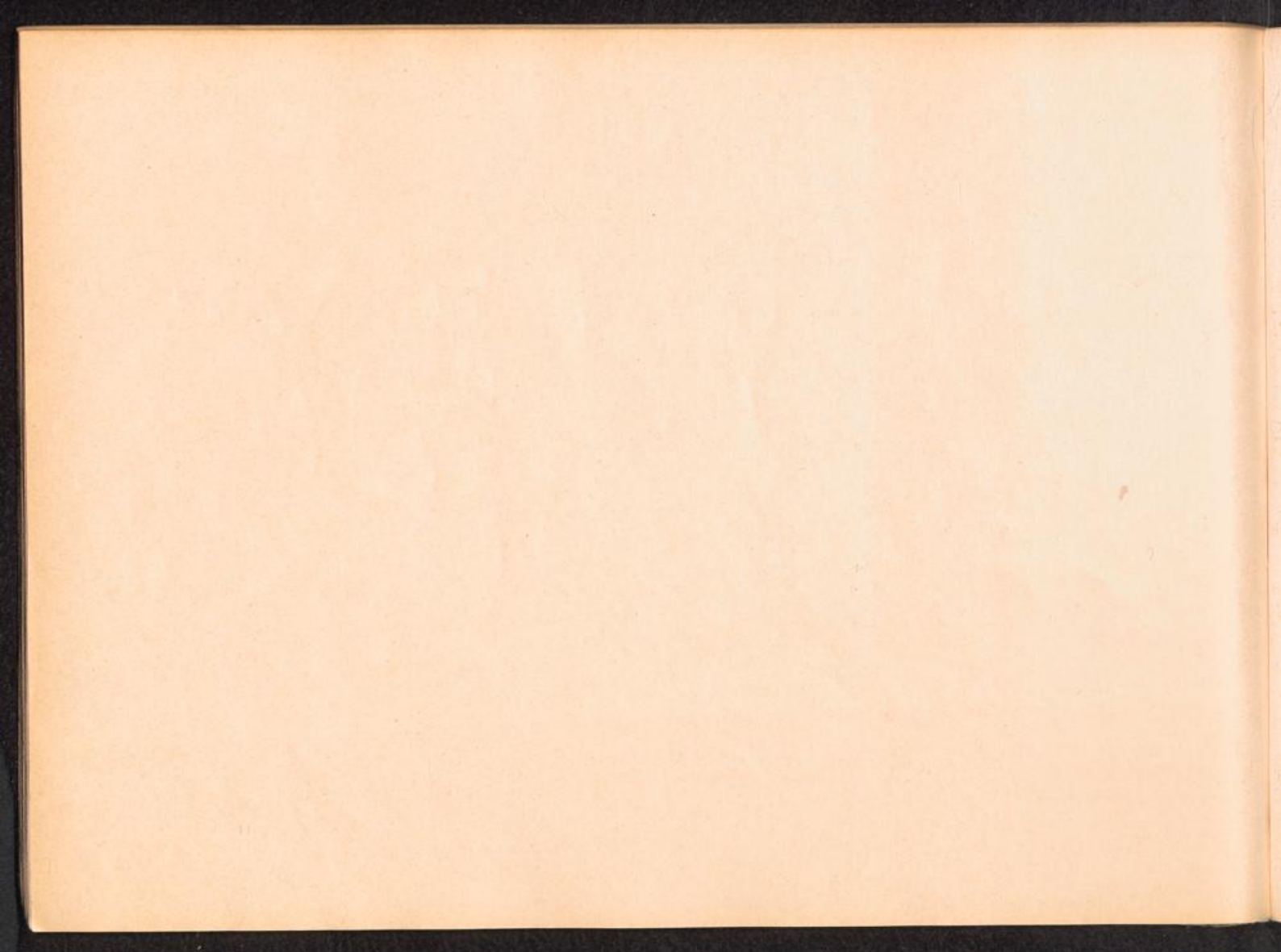

Hauptlager:      Aussenkommandos:      Unterkommandos:      Männer:      Frauen:      Unterkunft, Beschäftigung, Firmen, Leitung:

KL. SACHSENBURG      Augustsburg - Schloss

Litzelhöhe

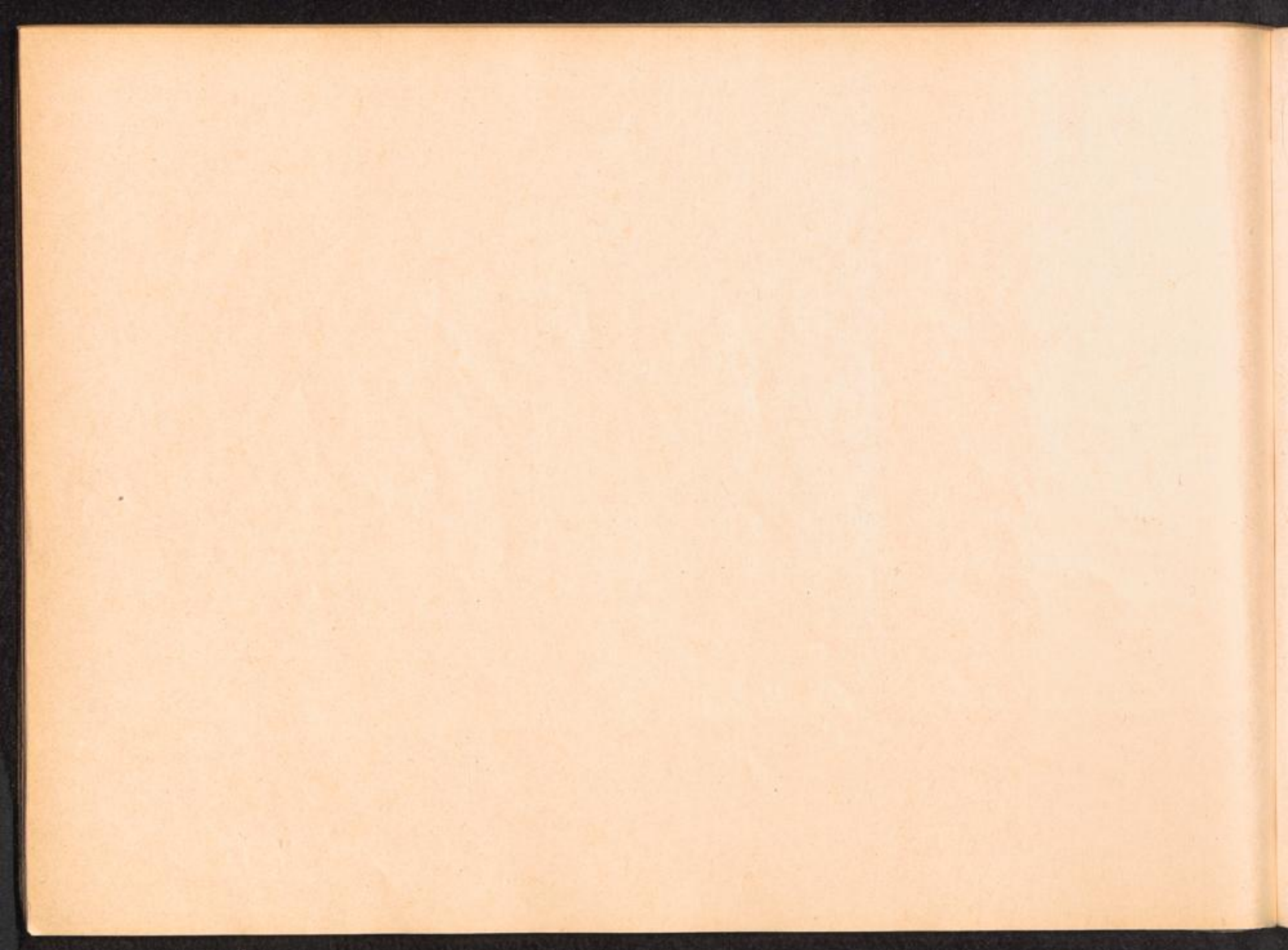

Hauptlager: Aussenkommandos: Unterkommandos: Männer: Frauen: Unterkunft, Beschäftigung, Firmen, Leitung:

KL. SACHSENHAUSEN

Bad Saarow	
Baubrigade I	Düsseldorf, Duisburg-Meiderich, Inland-Kanal-Alderney, Sollstedt, Steyr über Grünwald, Wittenberg, Berlin, Kladrau, Pilsen, Karowitz, Budweis, Mauthausen, Steyr.
Baubrigade II	Eisenbahnbaukommando, - Sachsenhausen, Friedrich-Kraus-Ufer-Auerwerk, Berlin-Lichterfelde, Müggelheim, Ferch, Nürnberg, Regensburg, Landshut, Ahrain.
Baubrigade II	Bremen, Hamburg (früher KL, Neuengamme).
Baubrigade III	Tettenborn Kr., Osterode/Harz, Wieda, Nuxei, Osterhagen, Mackenrode-Tettenborn, Walkenried, Wolflieben.
Baubrigade 4	Ellrich, Günzerode.
Baubrigade 5	Halle/Saale.
Baubrigade V - West	
Baubrigade 7	Eisenbahnbrigade - Stuttgart.
Baubrigade 8	Stuttgart, Offenburg, Darmstadt, Karlsruhe, Erzhausen, Halle/Saale, Plauen, Pilsen, Passau, Salzburg, Regensburg.
Baubrigade 9	Eisenbahnbaubrigade - Stuttgart, Offenburg bei Strasburg, Darmstadt, Frankfurt/M., Würzburg, Nürnberg, Regensburg, Pilsen, Salzburg, Linz, Ebensee.
Baubrigade 10	Eisenbahnbaubrigade - Leutershausen, Wiedersbach, Schalkhausen, Ambach, Winterscheidbach, Direktion: Stuttgart, München, Gunzenhausen, Ingolstadt, Nürnberg und Regensburg.
Baubrigade 12	Eisenbahnbaubrigade: Kamp 1, Rhein, Bad Kreuznach, Bad Nauheim, Dresden, Ebensee.
Baubrigade XIII	Eisenbahnbaubrigade 13, in Reichertshofen, Eisenbahnstrecke: Oberlahnkreis - Aumenau, Eschhofen.
Beerfelde Kr., Lebus	
Berga	Eisenbahnbaubrigade I.
Berlin	Arbeitslager, Kastanienallee, Kommandoamt der Waffen-SS.
Berlin - Babelsberg	Lager für Politische.
Berlin - Falkensee	
Berlin - Halensee	DEMAG.

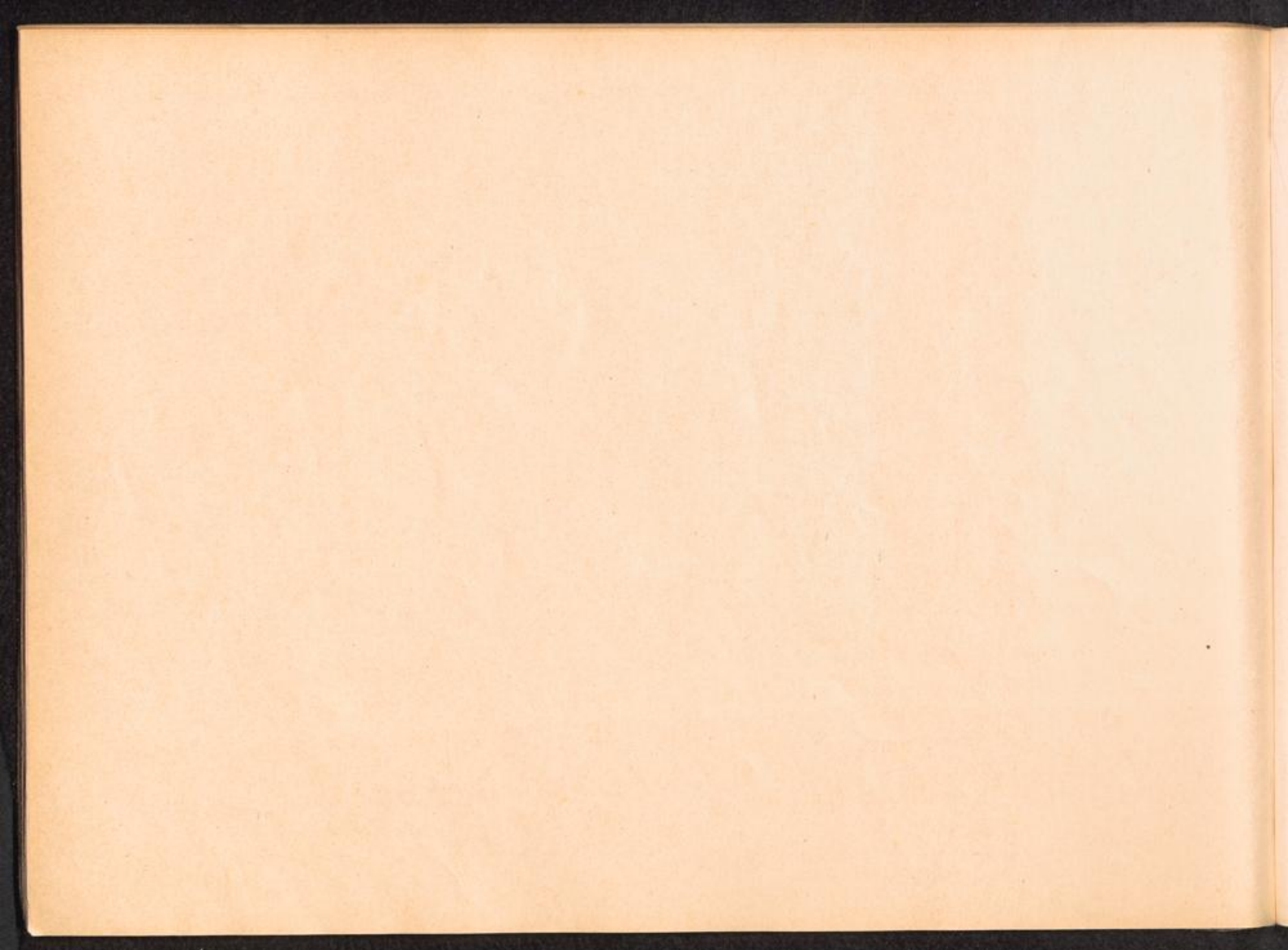

Hauptlager:      Aussenkommandos:      Unterkommandos:      Männer:      Frauen:      Unterkunft, Beschäftigung, Firmen, Leitung:

Hauptlager:	Aussenkommandos:	Unterkommandos:	Männer:	Frauen:	Unterkunft, Beschäftigung, Firmen, Leitung:
<u>KL. SACHSENHAUSEN</u>	Berlin - Hennigsdorf				AEG.
	Berlin - Koepenick				
	Berlin - Lichterfelde				
	Berlin - Lichtenrade				
	Berlin - Reinickendorf				" Argus ".
	Berlin - Siemensstadt				
	Berlin - Tegel				
	Berlin - Wilmersdorf				
	Biesenthal				
	Börnicke				
	Brandenburg				
	Dammsmühle - Schönwalde				
	Debno - Neudamm				
	Döberitz				
	Drögen - Niendorf Kr. Lüneburg				
	Falkenhagen - Fürstenwalde				
	Falkensee				
	Fürstenwalde siehe: Falkenhagen				
	Genshagen				
	Glau - Trebbin				Truppenübungsplatz.
	Gross-Rosen - Rogozno				
	Hohenlychen				
	Kl. Machnow				Gerätebau, Forschung der Deutschen Reichspost.
	Kolpin				
	Königswusterhausen				Fa. Krupp.
	Küstrin				Arbeitslager Fasterweide.
	Lieberose				
Lübben					

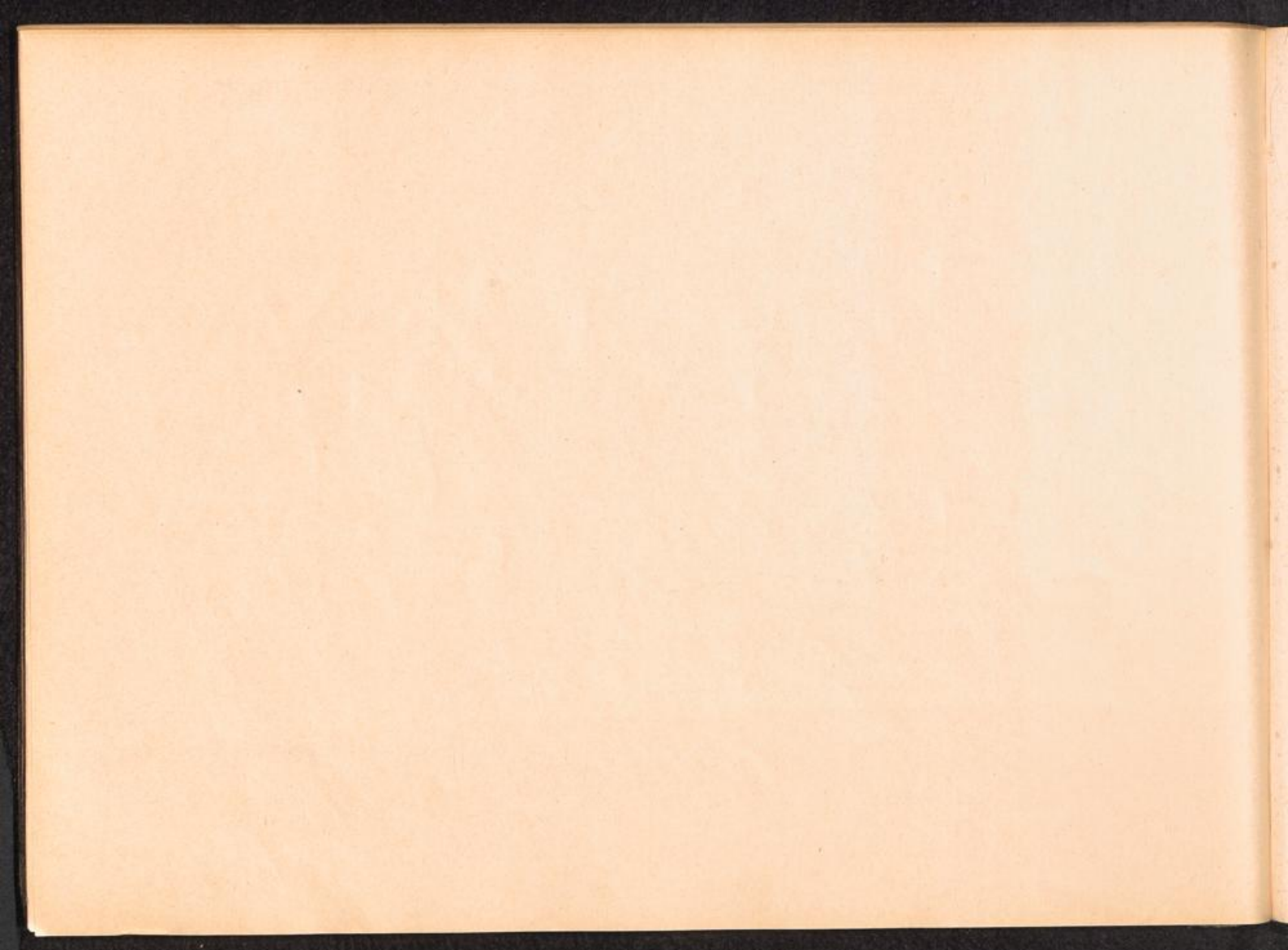

Hauptlager: ----- Aussenkommandos: ----- Unterkommandos: Männer: Frauen: Unterkunft, Beschäftigung, Firmen Leitung:

KL. SACHSENHAUSEN

Müggelheim					
Neubrandenburg			X		
Neudamm siehe: Dešno					
Neustrelitz					
Niendorf siehe: Drögen - Niendorf					
Oranienburg					Zweiglager Heinkel.
Pölitze bei Stettin					
Pretzin Kr. Torgau					
Rathenow					
Ravensbrück					
Riga					
Rogozno siehe: Gross-Rosen					
Sachsenhausen					Klinker - Grossziegelwerke.
Schönwalde siehe: Dammsmühle					
Senftenberg					" Schwarzheide ".
Storkow Kr. Templin					
Trebbin siehe: Glau-Trebbin					
Treuenbrietzen					
Wewelsburg					Waldsiedlung. (Kommando von 1940-1941).
Werde Kr. Zauch-Belzig					
Wittenberg					Arado - Werke.

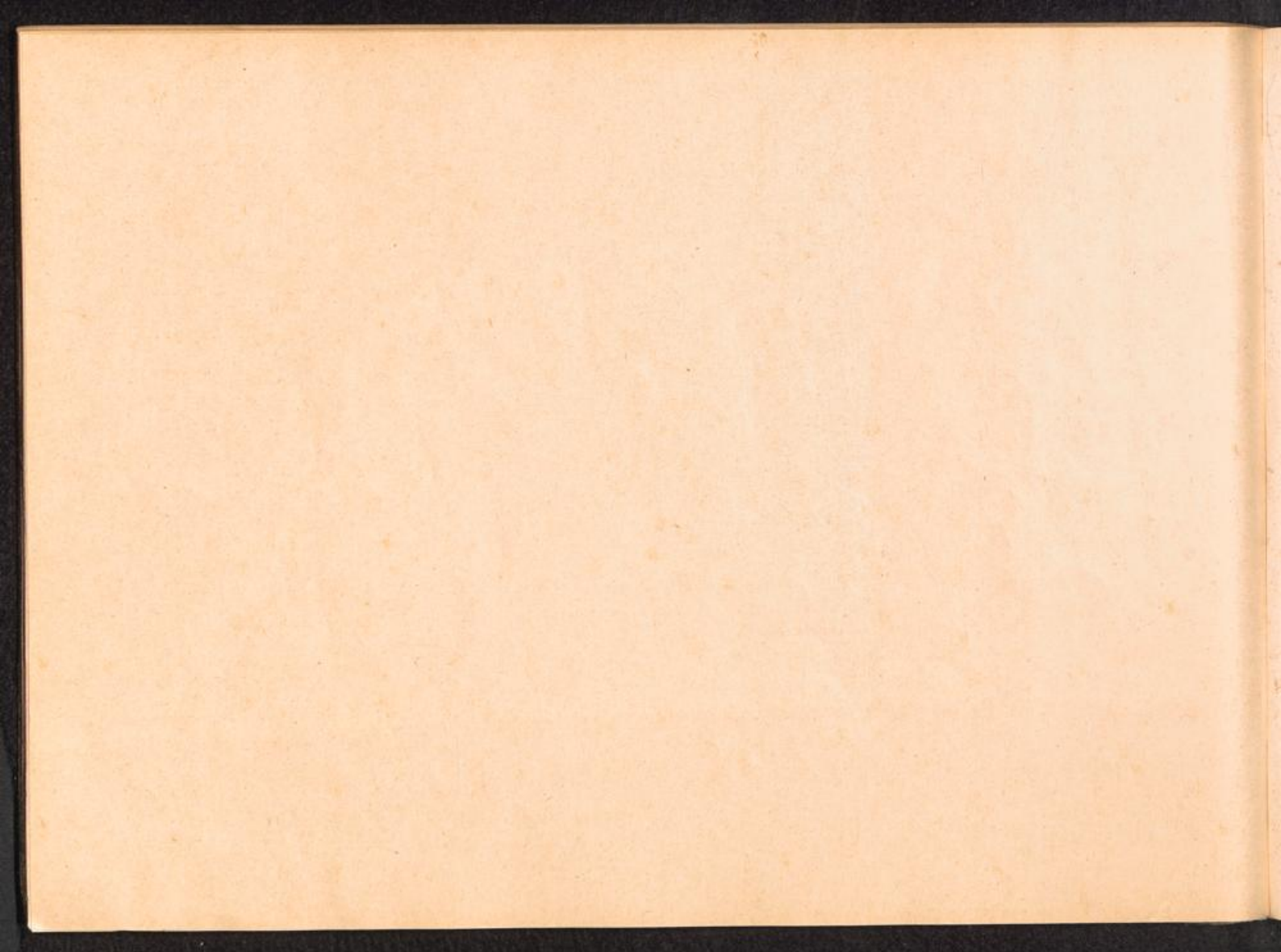

Hauptlager: ----- Aussenkommandos: ----- Unterkommandos: Männer: Frauen: Unterkunft, Beschäftigung, Firmen, Leitung:

KL. SALASPILS /

Lettland

X X

(Von März 1942 - 6.7.1943: 7000 Häftlinge  
einschliesslich 2000 Frauen).



Hauptlager: Aussenkommandos: Unterkommandos: Männer: Frauen: Unterkunft, Beschäftigung, Firmen, Leitung:

KL. STUTTHOF

Bocion - Bottschin Kr. Torun	
Bottschin - Bocion	
Bromberg - Bydgoszcz	(Evakuiert am 25.1.1945 nach Moritzfeld).
Bruss - Brusy	
Brusy - Bruss	
Chorobie - Kłobiasz Kr. Torun	
Cieszyn - Cieszyn Kr. Brochnica	
Bydgoszcz siehe: Bromberg	
Danzig - Gdansk	Danziger Werft und Danzig-Troyl.
Danzig - Neufahrwasser	Auf der Westerplatte Trümmer weggeräumt.
Dziemiany - Dziemianen Kr. Koscielzyna	
Dziemianen - Dziemiany	
Elbing	
Garczyn - Gartschin Kr. Koscielzyna	
Gartschin - Garczyn Kr. Koscielzyna	
Gdansk siehe: Danzig	
Gdingen - Gdynia, Gotenhafen	
Gdynia - Gdingen, Gotenhafen	
Graudenz - Grudziadz	Waldarbeiten,
Grenzdorf	Steinbruch.
Grodno	
Grudziadz siehe: Graudenz	
Gutowo Kr. Lubawa	
Gwisdyn - Gwizdziny Kr. Lubawa	

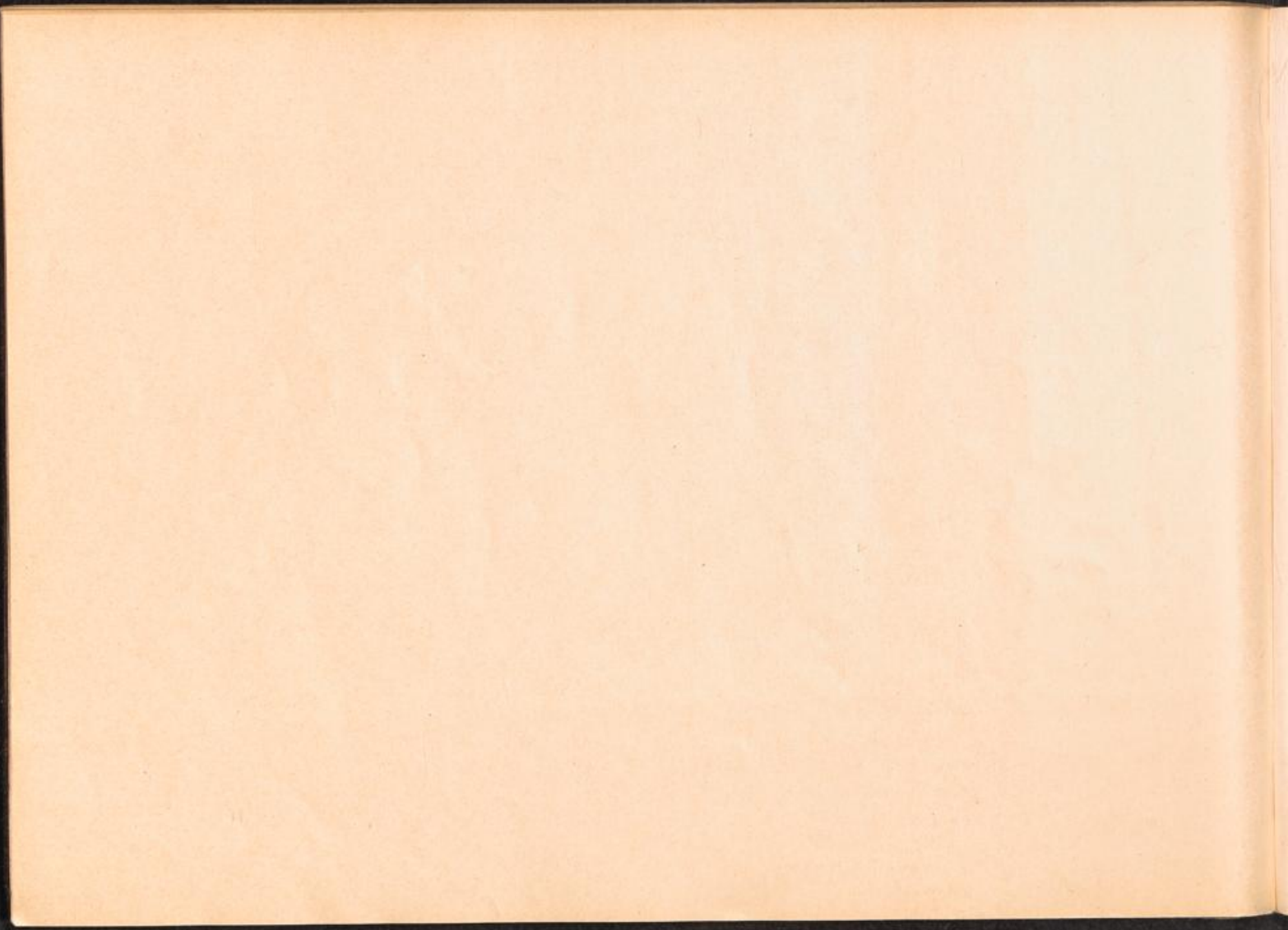

Hauptlager: Aussenkommandos: Unterkommandos: Männer: Frauen: Unterkunft, Beschäftigung, Firmen, Leitung:

KL. STUTTHOF

Gwizdziny - Gwizdzyn			
Kiobia - Chorobie Kr. Torun			
Kokoschken - Kokoszki Kr. Gdansk			
Kokoszki - Kokoschken			
Kolkau		X	
Krzemieniewo Kr. Lubawa			
Lauenburg - Lebork			
Lebork - Lauenburg			
Malken - Malki Kr. Brodnica			
Malki - Malken			
Mierzyniek Kr. Lipno			
Nawitz/Pomm.			Untergebracht in RAD Lager.
Niskie Brodno Kr. Brodnica			
Obrzycko		X	Verladen von Maschinen und Kisten. Flughafen, RAW-Reichsbahnausbesserungswerk.
Praust - Pruszcz			
Pruszcz siehe: Praust			
Roman siehe: Sophienwalde			
Scherokopas - Szerokopas Kr. Torun			
Sluspk siehe: Stolp			
Sophienwalde - Roman		X	Strassenbau.
Pr. Stargard - Starogrod			
Starogrod - Pr. Stargard			
Stolp siehe: Sluspk			
Szerokopas siehe: Scherokopas Kr. Torun			
Thorn - Torun		X	AEG Kabellegung. (am 27.1.1945 in Bromberg befreit).
Torun siehe: Thorn			

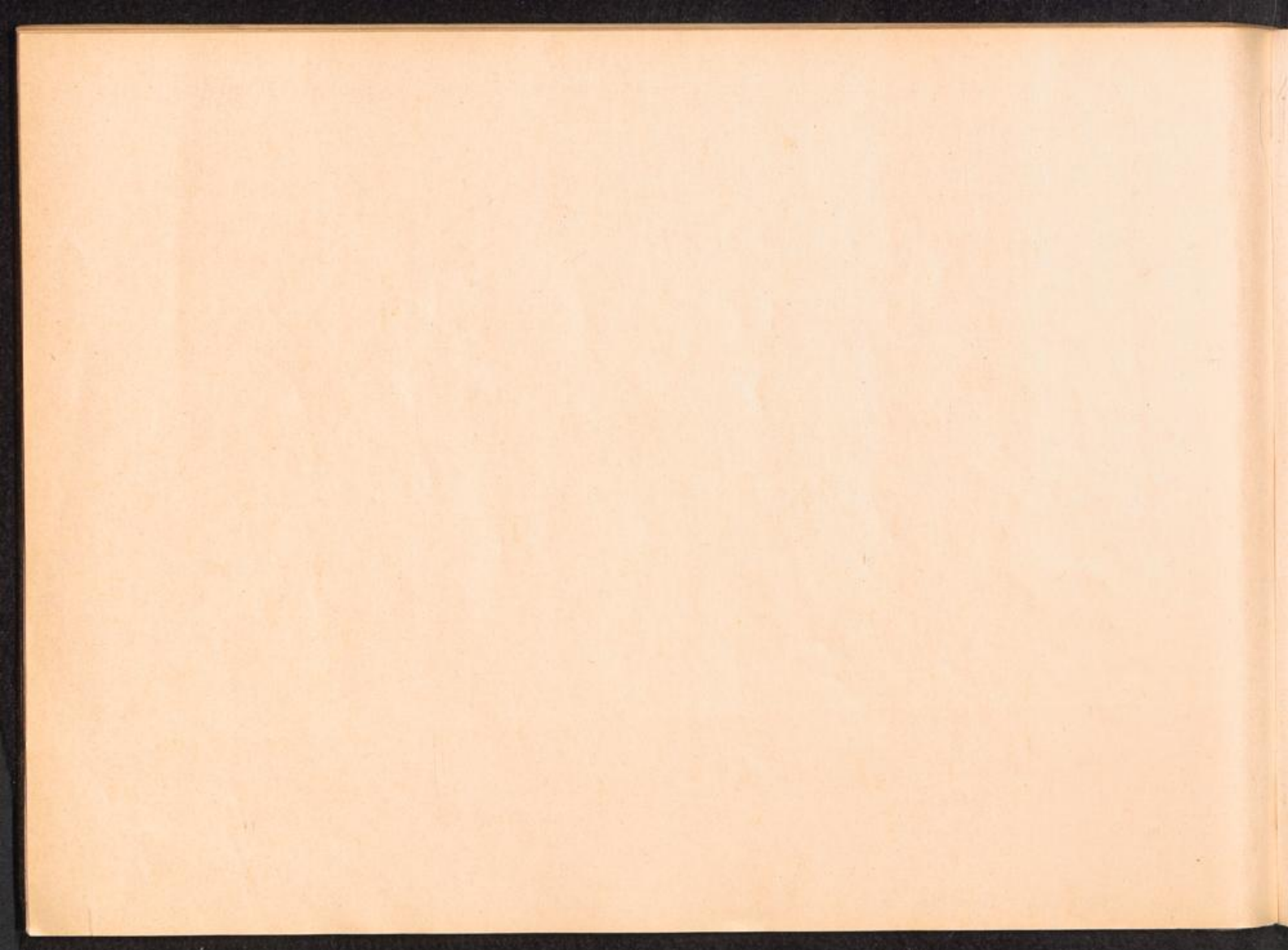

Hauptlager: Aussenkommandos: Unterkommandos: Männer: Frauen: Unterkunft, Beschäftigung, Firmen, Leitung:

SICHERUNGSLAGER

VORBRUCK - SCHIRMECK

Haslach

Unterirdische Flugmotorenfabrik Daimler-Benz.

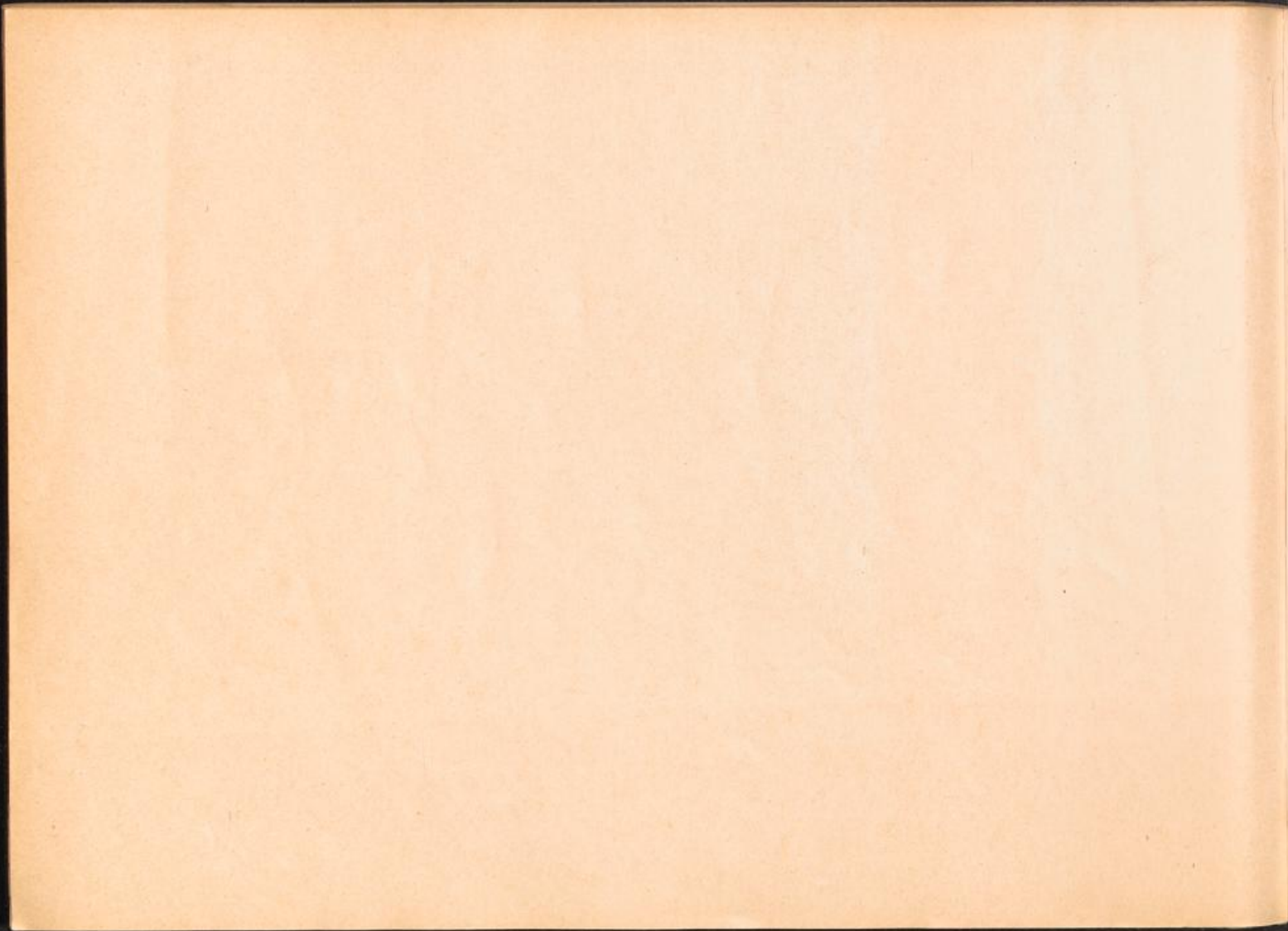

Hauptlager:            Aussenkommandos:            Unterkommandos:    Männer:    Frauen:    Unterkunft, Beschäftigung, Firmen, Leitung:

KL. VUGHT -

Amersfoort

HERTOGENBOSCH

Arnhem

Breda

Niederland

Eindhoven

Gilze Rijen

\*Gravenhage

Haaren bei Tilburg

Leeuwarden

Moerdijk

Rozendaal

St. Michielsgestel

Valkenburg bei Leiden

Venloo

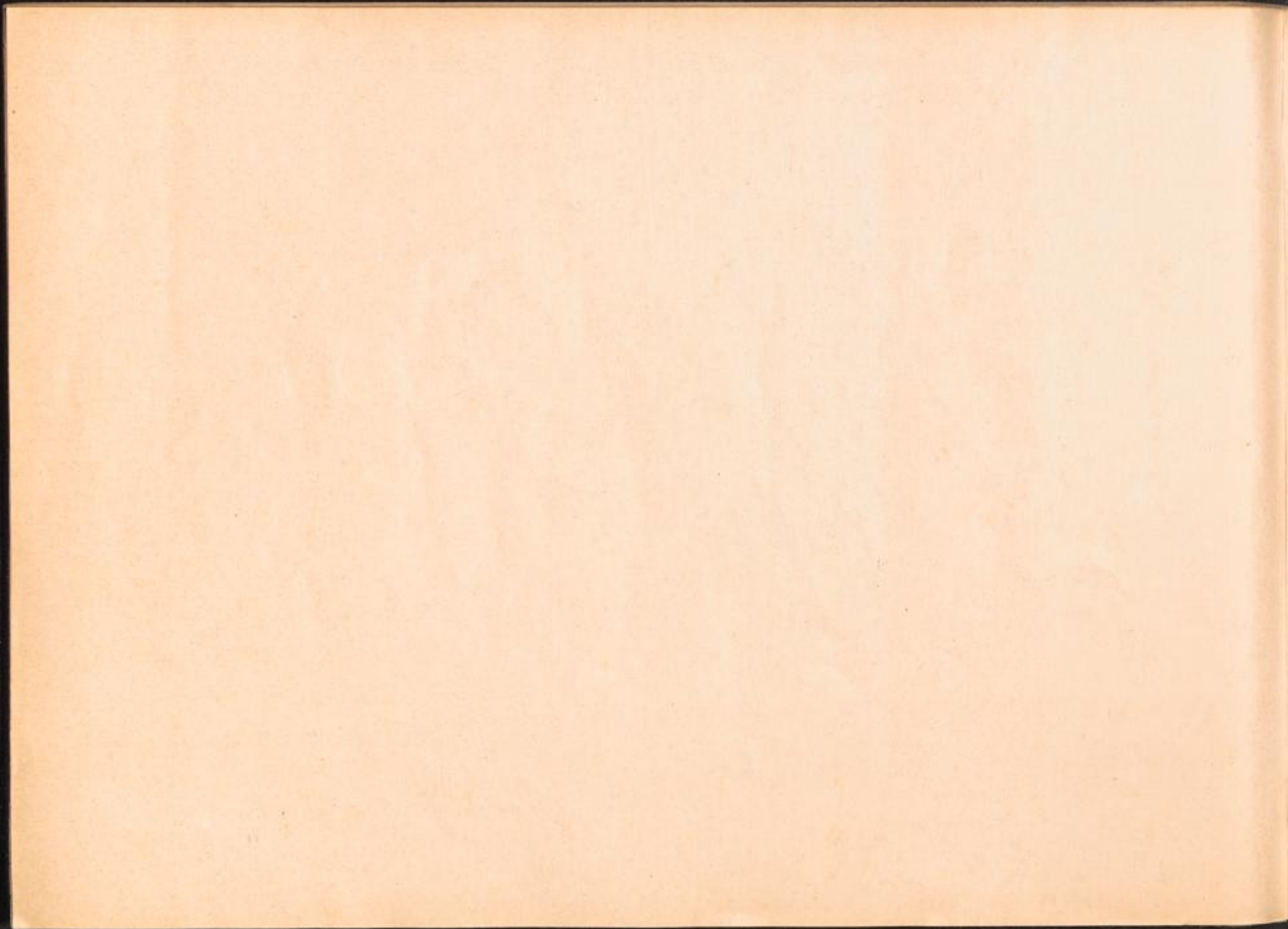

Hauptlager:                    Aussenkommandos:                    Unterkommandos:   Männer:   Frauen:   Unterkunft, Beschäftigung, Firmen, Leitung:

KL. WARSCHAU                    -

Polen

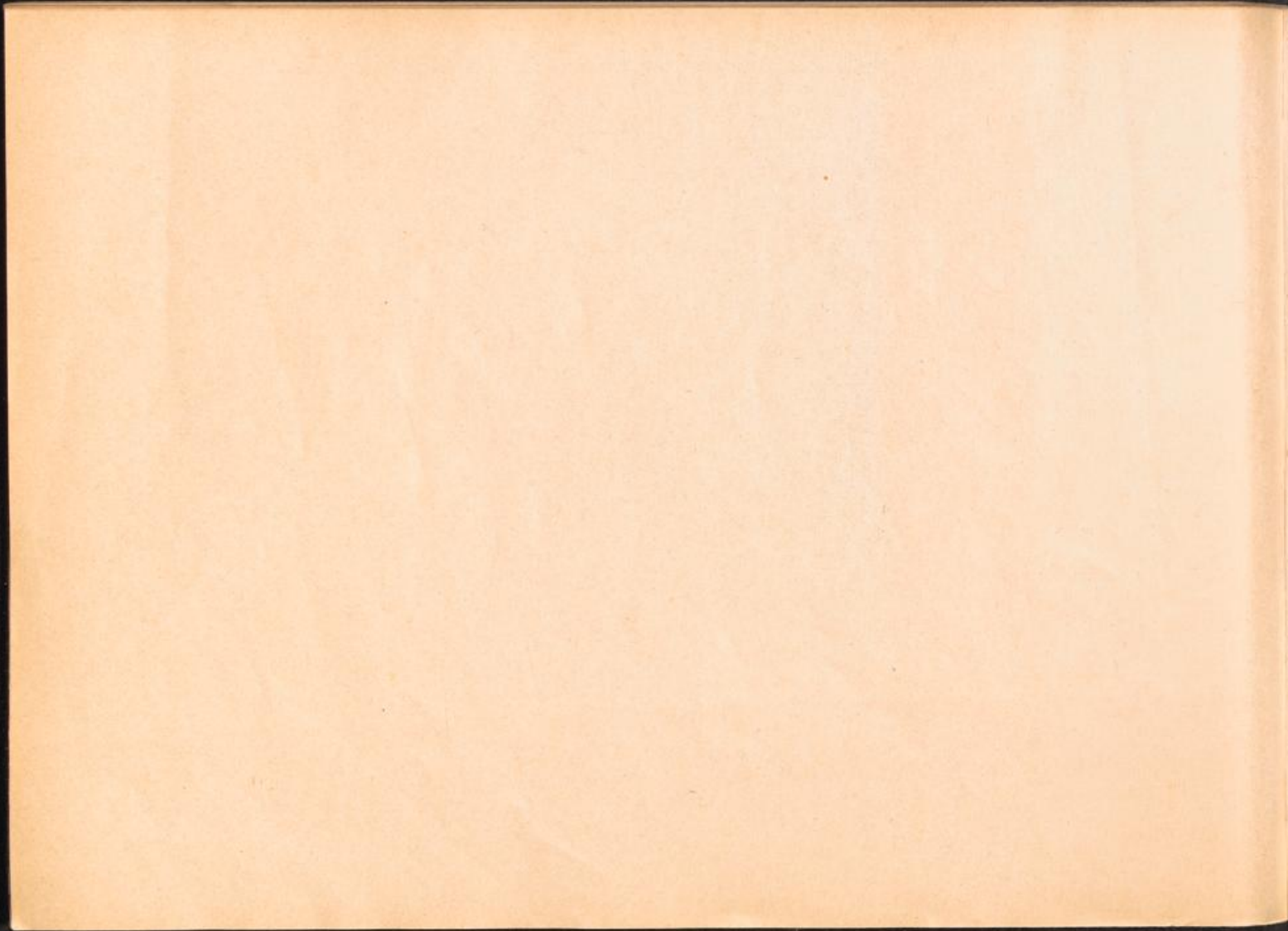





Lager, die der Gestapo, SA oder SS unterstanden

Hauptlager:	Außenkommandos:	Unterkommandos:	Männer:	Frauen:	Unterkunft, Beschäftigung, Firmen, Leitung:
KL. Bad Sulza Krs. Weimar, Thüringen					Juli 1933 - Juli 1937, überstellt zum KL Lichtenburg /Prettin, Elbe
KL. Breslau					Existierte ab 12.3.1933, 400 - 500 Häftlinge. Im August 1933 überstellt nach Esterwegen und KL Sonnenburg
KL. Hammerstein Krs. Schlochau					von August 1933 - März 1935, 400 - 500 Häftlinge gearbeitet, Truppen- übungsplatz, überstellt nach Torgau und Dachau
KL. "Columbia" Berlin - Tempelhof					im Jahre 1935 <i>5.11.36 aufgelöst</i>
KL. Sonnenburg /Neumark					am 23.4.1934 wurde das KL geschlossen.



LAGER IM OSTEN, DIE UEBERWIEGEND ALS VERNICHTUNGSLAGER GEDIENT HABEN.

Belzec

KL- und Vernichtungslager, November 1941 - Juni 1943  
"Einsatzkommando, RSD".

Chełmno

Vernichtungslager.

Jungfernhof

Maly Trostinec

Sobibor

KL- und Vernichtungslager, März 1942 - November 1943.

Treblinka

KL- und Vernichtungslager, 1. Juni 1942 - November 1943.

