

INTERNATIONALER SUCHDIENST, AROLSEN

Vorläufige Aufstellung

der hauptsächlichlichen Konzentrationslager
und deren Aussenkommandos.

Zusammengestellt auf Veranlassung
des Bundesministeriums für Finanzen, Bonn.

Juni 1964

161 N

392

ITS
Internationaler Buchdienst
Bibliothek: 17100477

EINLEITUNG UND INHALTSANGABE

Die im vorliegenden Verzeichnis enthaltenen Angaben über Konzentrationslager und deren Aussenkommandos, sowie anderer Lager sind vorwiegend dem vom INTERNATIONALEN SUCHDIENST in den Jahren 1949-1951 herausgegebenen CATALOGUE OF CAMPS AND PRISONS IN GERMANY AND GERMAN-OCCUPIED TERRITORIES entnommen.

Der ISD ist seit längerer Zeit mit den Vorarbeiten für eine Neuauflage des vorerwähnten Kataloges beschäftigt, der mit Sicherheit wesentlich vervollständigt werden kann. Da diese Arbeiten aber noch nicht abgeschlossen sind, war es wegen des Umfangs des Materials nicht möglich, die neu gewonnenen Erkenntnisse bei dieser Zusammenstellung zu berücksichtigen. Wir stellen daher anheim, bei Zweifelsfällen über den Charakter eines Lagers eine Anfrage an den ISD zu richten.

Im Zusammenhang mit dieser Arbeit werden auch genauere Ortsangaben ermittelt, die bei der Aufstellung dieses Verzeichnisses im Jahre 1964 noch nicht zur Verfügung standen.

Das vorliegende Verzeichnis ist in verschiedene Kategorien von Lagern unterteilt; innerhalb der Kategorien sind die Lager jeweils ohne Berücksichtigung der geographischen Grenzen alphabetisch aufgeführt.

Die Aussenkommandos der Konzentrationslager sind hinter dem Hauptlager ebenfalls in alphabetischer Reihenfolge angeführt. Soweit bekannt, sind Unterstellung und Verwendungszweck der verschiedenen Lager erwähnt. Wir bemerken jedoch, dass die Unterlagen des ISD unvollständig sind. Infolgedessen können auch die Angaben im Rahmen des vorliegenden Verzeichnisses keinen Anspruch auf Vollständigkeit erheben.

1) Lager die der Gestapo, SA oder SS unterstanden haben; (1933-1937)

2) Durchgangslager für Deportationszwecke (Westeuropa), die den jeweiligen "Befehlshabern der Sicherheitspolizei und des SD" unterstanden. Die "Befehlshaber" waren dem "Reichsführer SS" unterstellt.

3) Lager im Osten, die überwiegend als Vernichtungslager gedient haben und den "SS und Polizeiführern" unterstanden. Die "SS und Polizeiführer" waren ebenfalls dem "Reichsführer SS" unterstellt.

4) Lager mit besonderem Charakter (Arbeitserziehungslager usf.)

5) Lager, die dem "SS und Polizeiführer" des Distrikts Lublin, die dem "Reichsführer SS" direkt unterstellt war, unterstanden und mit Wirkung vom 22. 10. 1943 durch das Wirtschaftsverwaltungshauptamt -Amtsgruppe D- übernommen wurden.

Trennungskarton

6) Lager, die dem Inspekteur der Konzentrationslager ab 10. 12. 1934 bzw. ab 3. 3. 1942 dem Wirtschaftsverwaltungshauptamt, unterstanden.

Nicht erfasst sind:

a) die Lager, die in Nord-, Ost- und Südost-Europa, insbesondere den jeweiligen "SS und Polizeiführern" unterstanden.

b) die Internierungs- und Aufenthaltslager in Süd- und West-Europa.

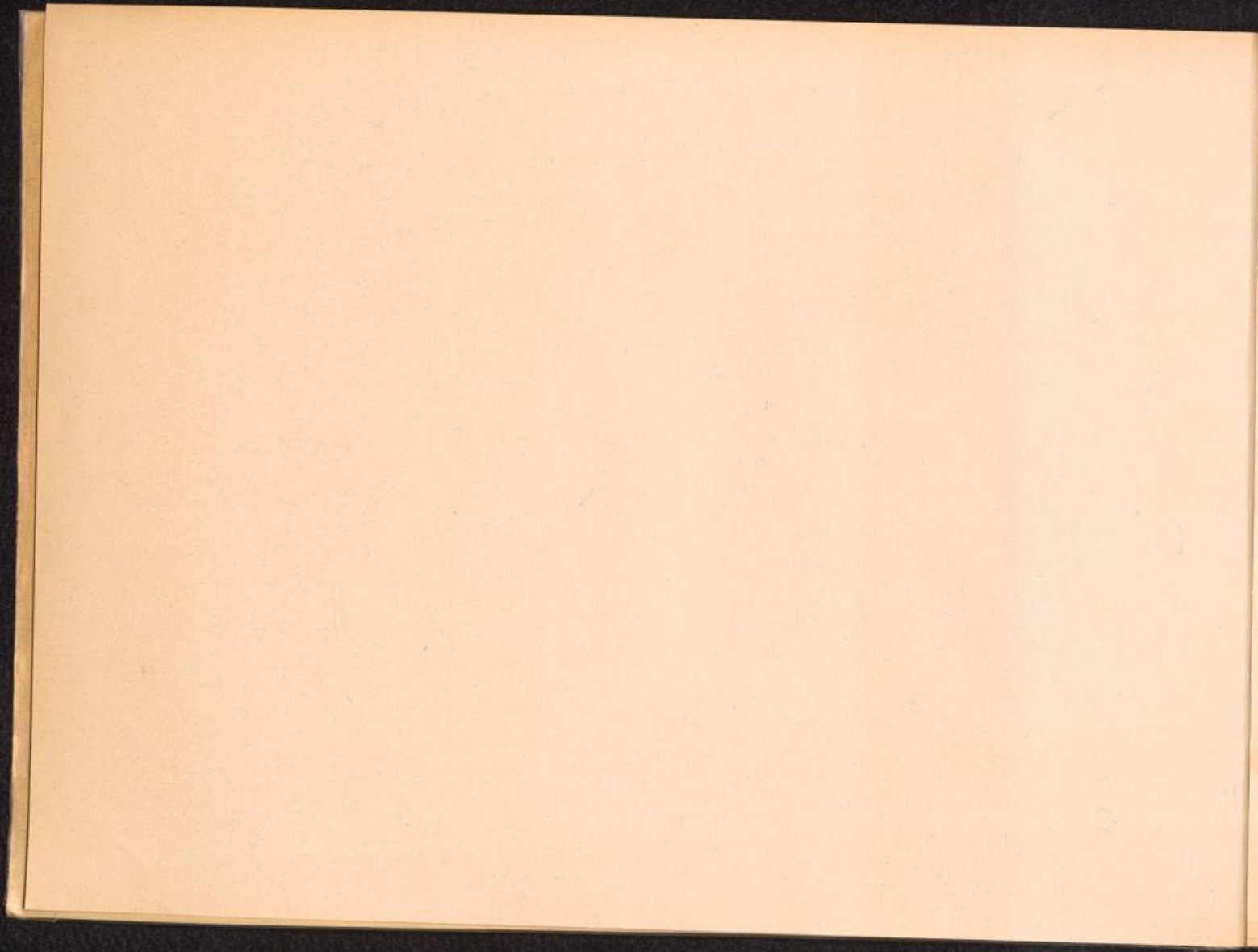

1.) LAGER, DIE DER GESTAPO, SA ODER SS UNTERSTANDEN HABEN (1933-1937)

Bei diesen Lagern handelt es sich um solche, die schon 1933 gegründet worden sind und spätestens ab 1934 in die Verwaltung der Länder übergegangen sind. Die Ende 1934 noch bestehenden Lager wurden mit Wirkung vom 10. 12. 1934 dem "Inspekteur der Konzentrationslager und Führer der SS-Totenkopfverbände" unterstellt. Einzelheiten über diese Lager sind, soweit sie beim ISD bekannt sind, jeweils angeführt. Diese Lager waren fast ausschliesslich mit politischen Häftlingen belegt.

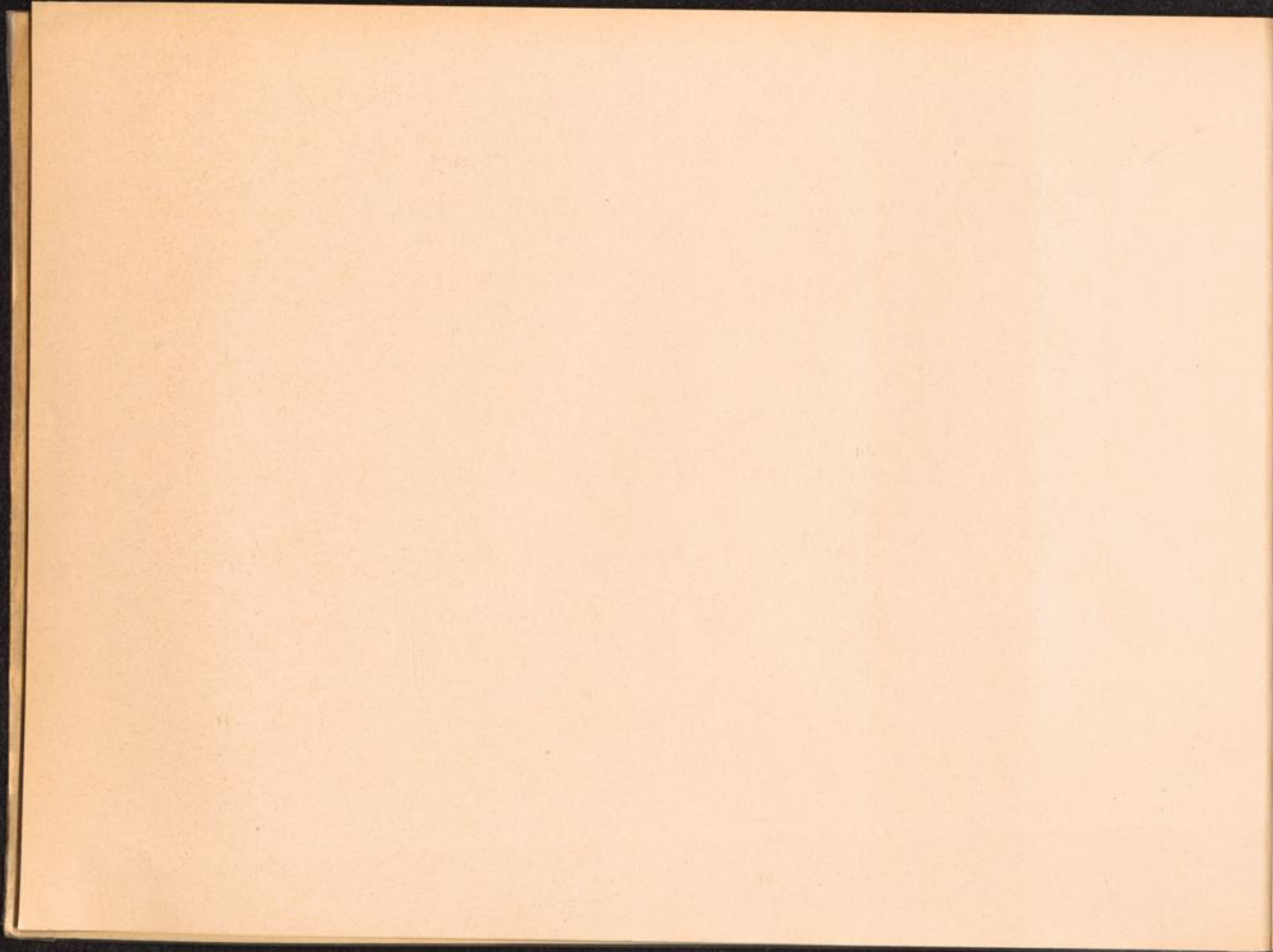

1.) LAGER, DIE DER GESTAPO, SA ODER SS UNTERSTANDEN HABEN (1933-1937)

<u>AHRENSBÖCK</u> Kreis Eutin	Konzentrationslager	Eröffnung: nicht bekannt Unterstellung: nicht ersichtlich Bewachung: SS Letzte Erwähnung: 1936
<u>BAD SULZA</u>	Konzentrationslager	Eröffnung: Juli 1933 Unterstellung: dem Führer der SS-Totenkopfverbände und Konzentrationslager Berlin Auflösung: Häftlinge überstellt im Juli 1937 nach Prettin, Konzentrationslager Lichtenburg
<u>BERGKAMEN</u> Bei Kamen/Westfalen	Konzentrationslager	Eröffnung: nicht bekannt Unterstellung: nicht ersichtlich Bewachung: SS Letzte Erwähnung: März 1938
<u>BERLIN-TEMPELHOF</u> <u>"COLUMBIA"</u>	Konzentrationslager -Schutzhaftlager-	Erste Erwähnung: 27. 12. 1934 Eingerichtet: von Gestapo Unterstellung: dem Reichsführer SS-Inspekteur der Konz. Lager-, Berlin Auflösung: 5. 11. 1936

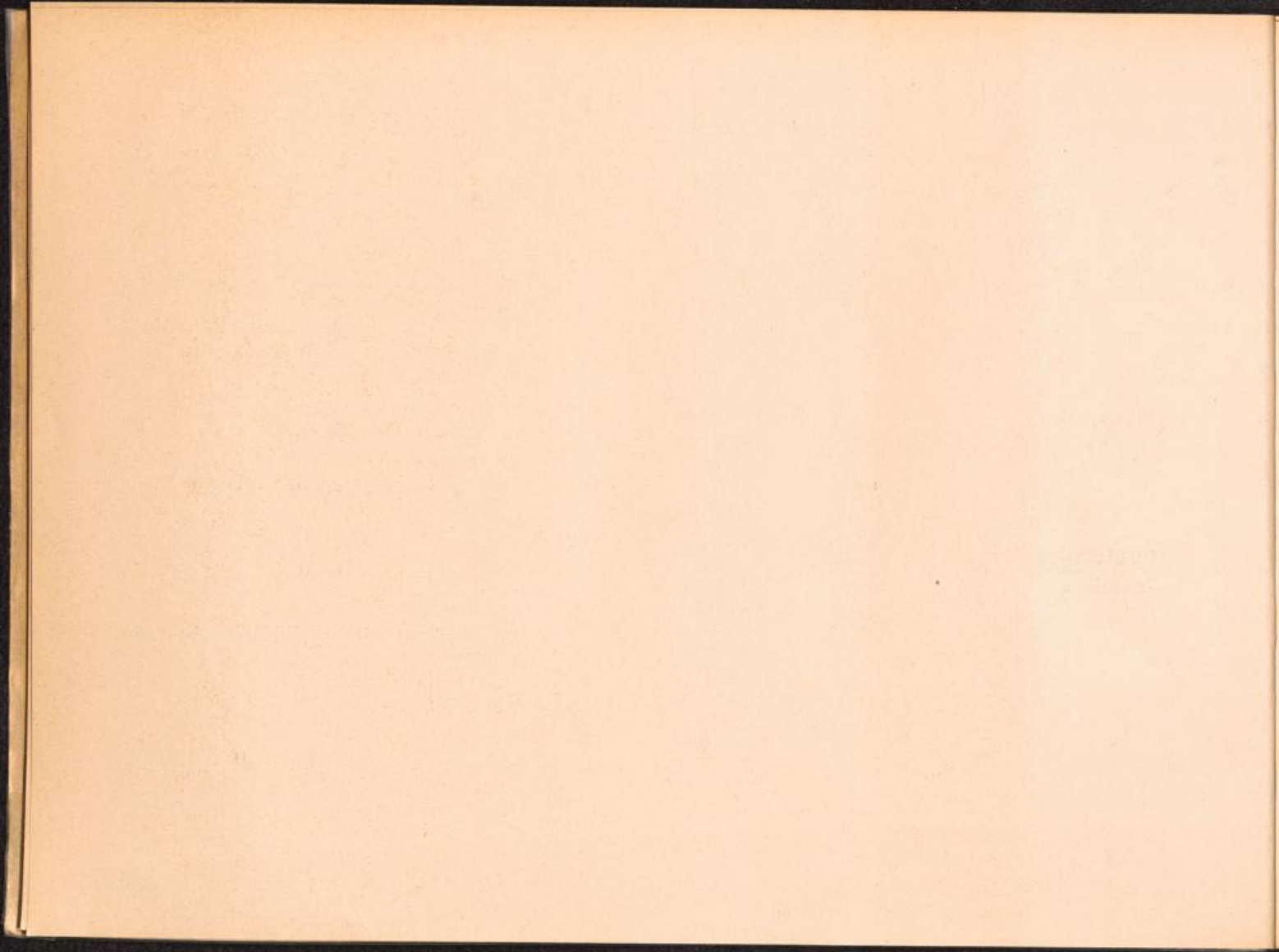

1.) LAGER, DIE DER GESTAPO, SA ODER SS UNTERSTANDEN HABEN (Forts.)

<u>BÖRGERMOOR</u> Gemeinde Surwold	Konzentrationslager	Eröffnung: Anfang 1933 Unterstellung: Führung und Betreuung : SS-Gruppe West in 1933 in 1934 vom Justizministerium übernommen als Strafgefangenenlager.
<u>BRANDENBURG/Havel</u>	Konzentrationslager	Erste Erwähnung: 28.9.1933 Unterstellung: nicht ersichtlich Auflösung: 23.4.1934, laut Rd.Erl.d.Insp.d.Geh.Staatspol. vom 23.4.1934
<u>BRAUWEILER</u> b. Köln	Konzentrationslager	Eröffnung: vor Juni 1933 Erste Erwähnung: 2.10.1933 Unterstellung: nicht ersichtlich Auflösung: 8.3.1934, Häftlinge kamen ins Moorlager
<u>BREDOW</u> b. Stettin	Konzentrationslager - Schutzhaftlager -	Eröffnung: vermutlich schon im Jahre 1933 Unterstellung: nicht ersichtlich Bewachung: SA
<u>BRESLAU DÜRRGOY</u>	Konzentrationslager	Eröffnung: 12.3.1933 Unterstellung: nicht ersichtlich; war selbständig Verpflegung: durch Polizeipräsidium Eingerichtet: durch SA Obergruppenführer Edmund Heines in Verbindung mit der Polit. Polizei Überstellungen: Im August 1933 wurde der grösste Teil der Häftlinge nach Esterwegen und Sonnenburg überstellt; ein Teil kam ins Untersuchungsgefängnis Breslau. Letzte Erwähnung: am 20.7.1934

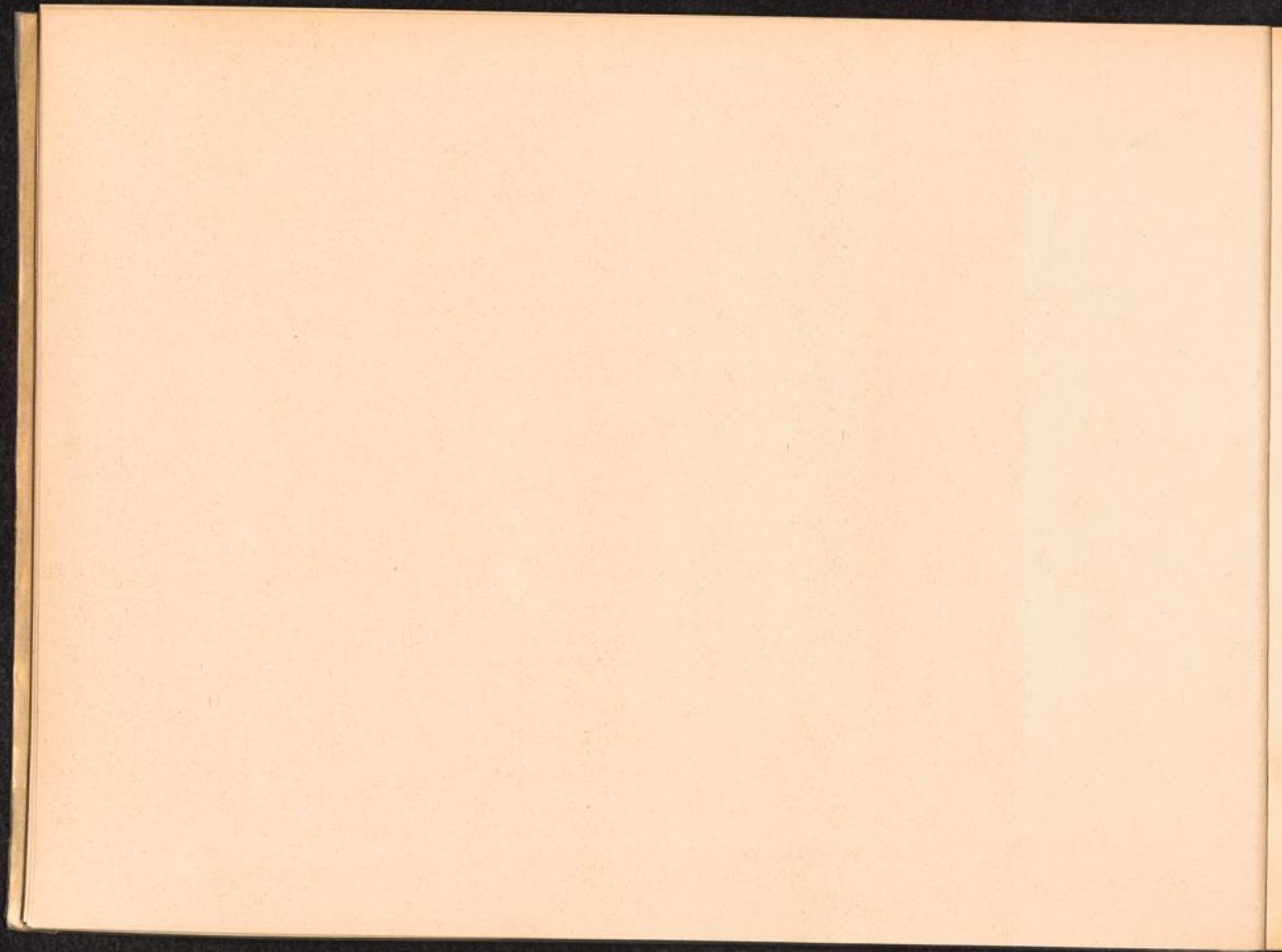

1.) LAGER, DIE DER GESTAPO, SA ODER SS UNTERSTANDEN HABEN (Forts.)

CHEMNITZ

siehe Lichtenburg

COLDITZ

Verwahrungsanstalt

Erste Erwähnung: 23.1.1934

Unterstellung: dem Geheimen Staatspolizeiamt Sachsen
- Schutzhaftlagerzentrale - Dresden, Wiener Strasse 25

Auflösung: in der Zeit zwischen dem 24.5.1934 und dem
31.5.1934, Häftlinge verblieben in Colditz, gehörten
aber zum Schutzhaftlager Sachsenburg.

DRESDEN DRACHENBERGE

siehe Lichtenburg

ESTERWEGEN/HÜMMLING

Konzentrationslager

Eröffnung: vor dem 15.6.1933

Unterstellung: dem Reichsführer SS - Inspekteur der Konz. Lager-,
Berlin

Bewachung: SS, im Herbst 1933 durch Berliner Polizei abgelöst

Auflösung: Im September 1936 wurde es dem Justizministerium
übergeben.

Am 5.9.1936 ist das Konz. Lager nach Sachsenhausen/Oranienburg
verlegt worden. Die Häftlinge wurden erst nach Berlin befördert,
die Überführungsstelle des Polizeipräsidiums veranlasste dann die
Weiterbeförderung nach Sachsenhausen.

Ab 10.9.1936 befand sich die Dienststelle der Kommandantur des
Konz. Lagers Esterwegen in Oranienburg bei Berlin (KL Sachsenhausen)

HAINICHEN

siehe Sachsenburg

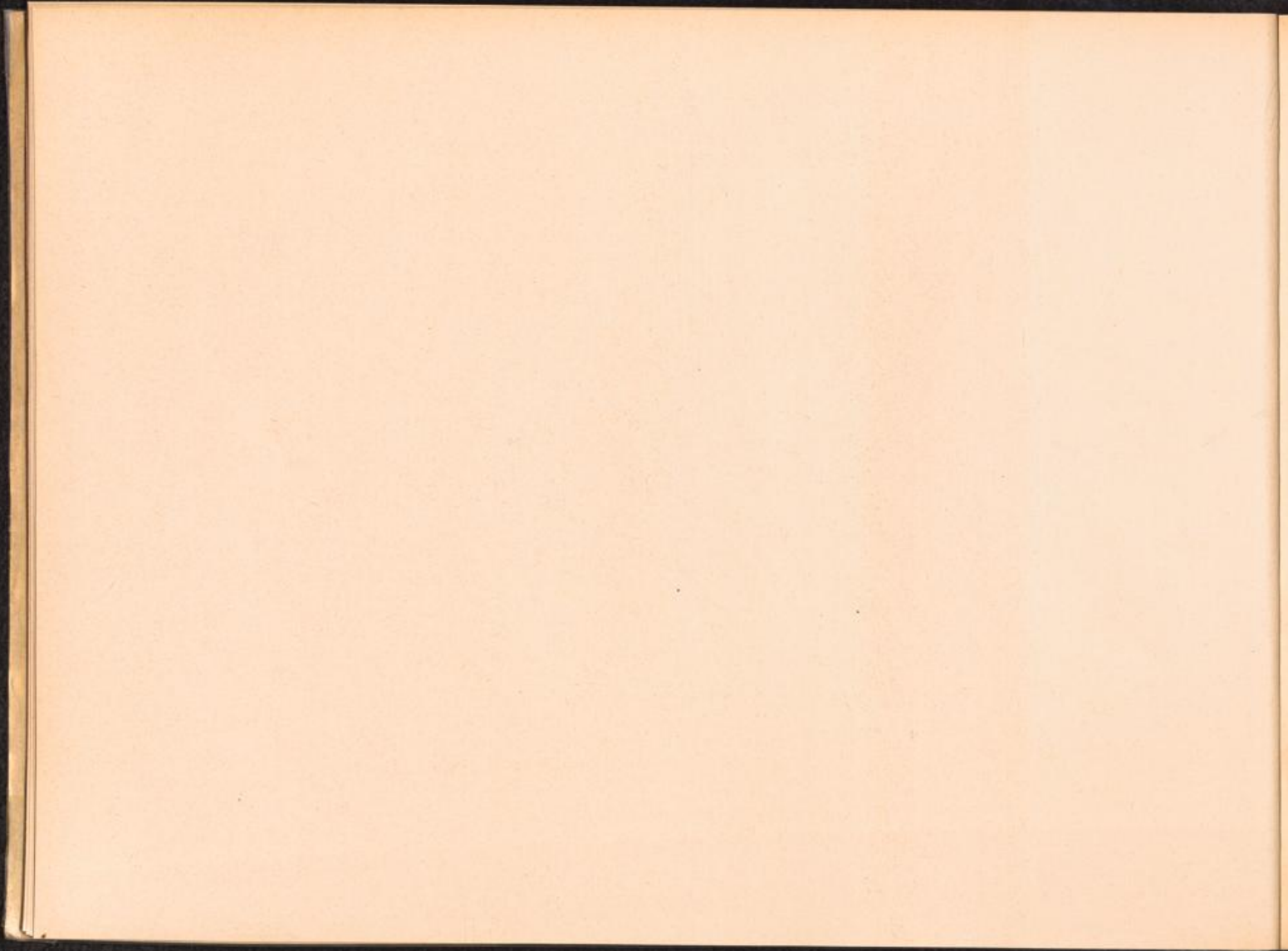

1.) LAGER, DIE DER GESTAPO, SA ODER SS UNTERSTANDEN HABEN (Forts.)

<u>HAMBURG-FUHLSBÜTTEL</u>	Konzentrationslager	Erste Erwähnung: 24. 8. 1933 Unterstellung: August 1933 Strafvollzugsbehörde Wirtschaftsführung: Nov. 1933 Hamburgische Gefangenenanstalten 1935 dem Reichsführer der SS, Berlin unterstellt Letzte Erwähnung: 23. 2. 1935
<u>HAMBURG-WITTMOOR</u>	Konzentrationslager	Erste Erwähnung: 10. 6. 1933 Unterstellung: bis Sept. 1933 dem Senat der Hansestadt Hamburg, anschließend der Strafvollzugsbehörde. Auflösung: 18. 10. 1933, Schutzhäftlinge nach KL Fuhlsbüttel überführt.
<u>HAMMERSTEIN</u>	Konzentrationslager	Eröffnung: 1933 Unterstellung: nicht ersichtlich Bewachung: SS Auflösung: 1935, die Insassen kamen nach Festung Torgau und KL Dachau.
<u>HEUBERG</u> b. Stettin	Konzentrationslager - Schutzhaftlager -	Erste Erwähnung: 27. 5. 1933 Unterstellung: nicht ersichtlich Auflösung: Nov./Dez. 1933, Häftlinge zum Schutzhaftlager Kuhberg überstellt.

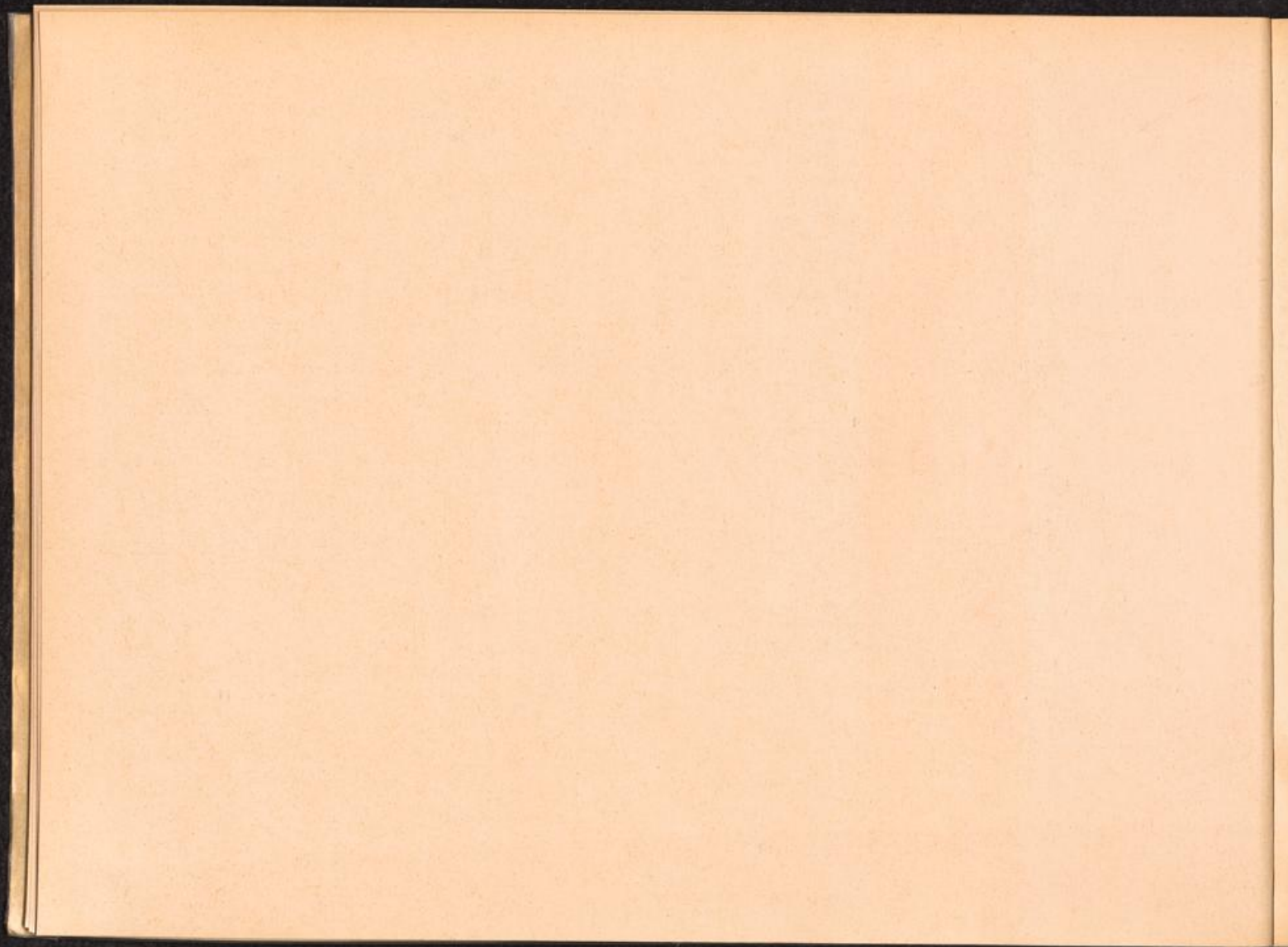

1.) LAGER, DIE DER GESTAPO, SA ODER SS UNTERSTANDEN HABEN (Forts.)

<u>BURG HOHNSTEIN</u> Sachsen	Konzentrationslager - Schutzhaftlager -	Erste Erwähnung: Sommer 1933 Unterstellung: dem Geheimen Staatspolizeiamt Sachsen - Schutzhaftzentrale - Bewachung: SA Letzte Erwähnung: Juni 1935
<u>KEMNA WUPPERTAL-BARMEN</u> Beyenburger Strasse 146	Konzentrationslager	Erste Erwähnung: 1933 Unterstellung: Leitung hatte die SA
<u>KUHBERG - ULM</u>	Schutzhaftlager	Eröffnung: Nov./Dez. 1933, Fortsetzung des Lagers Heuberg Unterstellung: nicht ersichtlich Bewachung: SA und SS Auflösung: Juni/Juli 1935, vermutlich vom Innenministerium (Der Rest ca. 30 Häftlinge zum KL Dachau überführt).
<u>LICHTENBURG</u> in Prettin a.d. Elbe	Konzentrationslager (Männer) - Schutzhaftlager -	Erste Erwähnung: Juni 1933 Unterstellung: dem Reichsführer SS, Berlin Überstellungen: Transporte fanden am 4. 9. 1934 zum SS Kdo. Chemnitz und SS Kdo. Dresden-Drachenberge statt. Auflösung: 9. 8. 1937, Häftlinge zum KL Buchenwald überstellt.
<u>LICHTENBURG</u>	Konzentrationslager (Frauen) - Schutzhaftlager -	Erste Erwähnung: 1. 12. 1937 Unterstellung: Inspekteur der Konzentrationslager und Führer der SS-Totenkopfverbände. Auflösung: 15. 5. 1939, Häftlinge zum KL Ravensbrück überstellt.

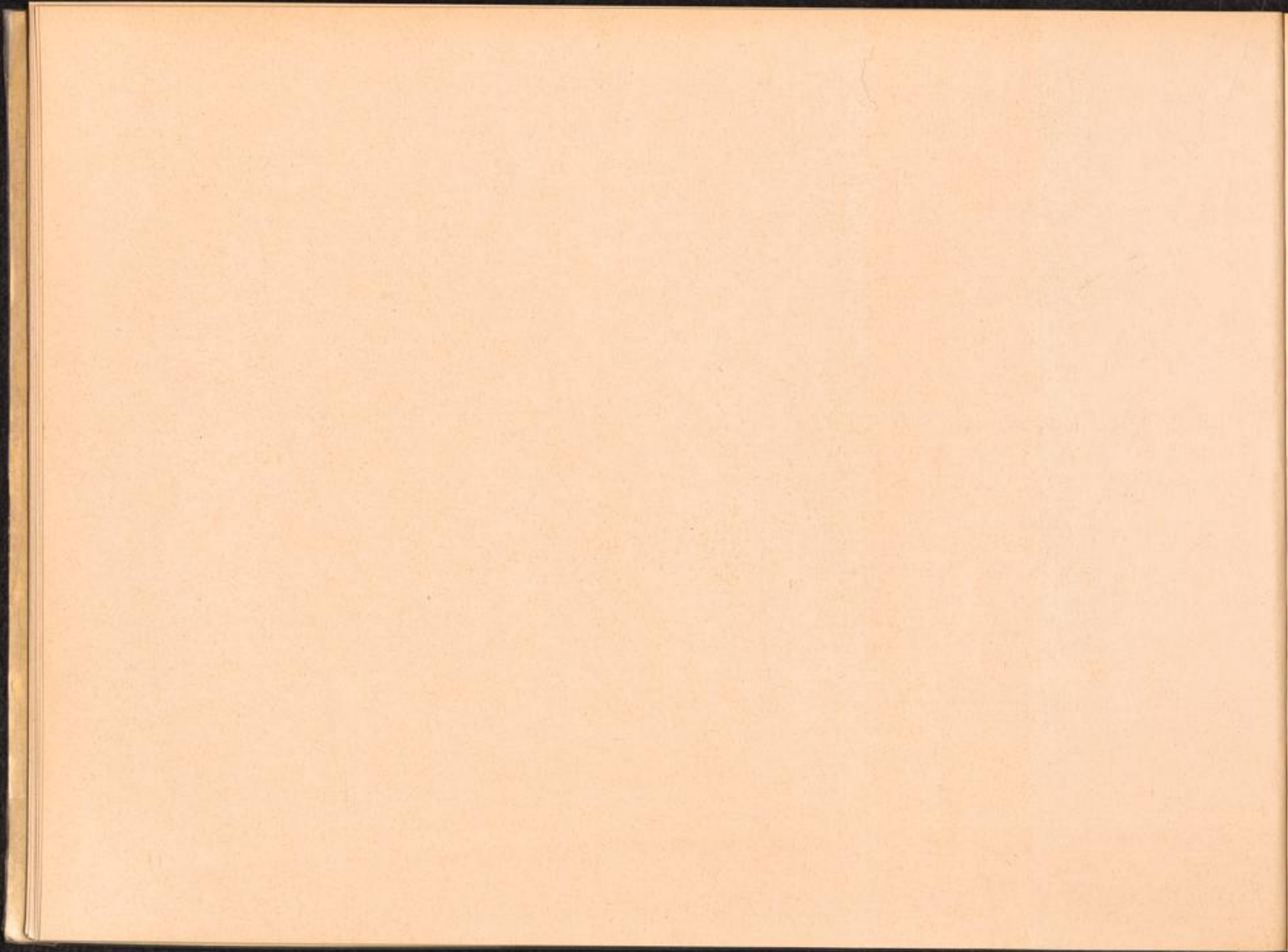

1.) LAGER, DIE DER GESTAPO, SA ODER SS UNTERSTANDEN HABEN (Forts.)

MORINGEN/SOLLING

Konzentrationslager (Männer)

Erste Erwähnung: 20.4.1933

Unterstellung: nicht ersichtlich

Letzte Erwähnung: Transporte erfolgten im Oktober 1933 nach Esterwegen und Oranienburg.

MORINGEN/SOLLING

Konzentrationslager (Frauen)

Erste Erwähnung: 8.12.1936

Unterstellung: nicht ersichtlich

Auflösung: 21.3.1938, alle weiblichen Häftlinge wurden zum KL Lichtenburg überstellt.

PAPENBURG

Eröffnung: 1923 als Strafgefängnislager, am 14.10.1933 vom Preussischen Minister des Innern, Berlin, zum Konzentrationslager erklärt.

Später wurde es als Strafgefängnislager geführt.

SACHSENBURG

Konzentrationslager
- Schutzhaftlager -

Eröffnung: vermutlich Mai 1933, nach Schließung des KL Hainichen.

Erste offizielle Erwähnung: 20.6.1933

Unterstellung: Lagerbestandsmeldungen wurden dem Landeskriminalamt, Schutzhaftzentrale Dresden, gemeldet.
In 1935 dem Reichsführer SS, Berlin, unterstellt.

Bewachung: SA und SS

Auflösung: Dezember 1937, Häftlinge zum KL Buchenwald überstellt.

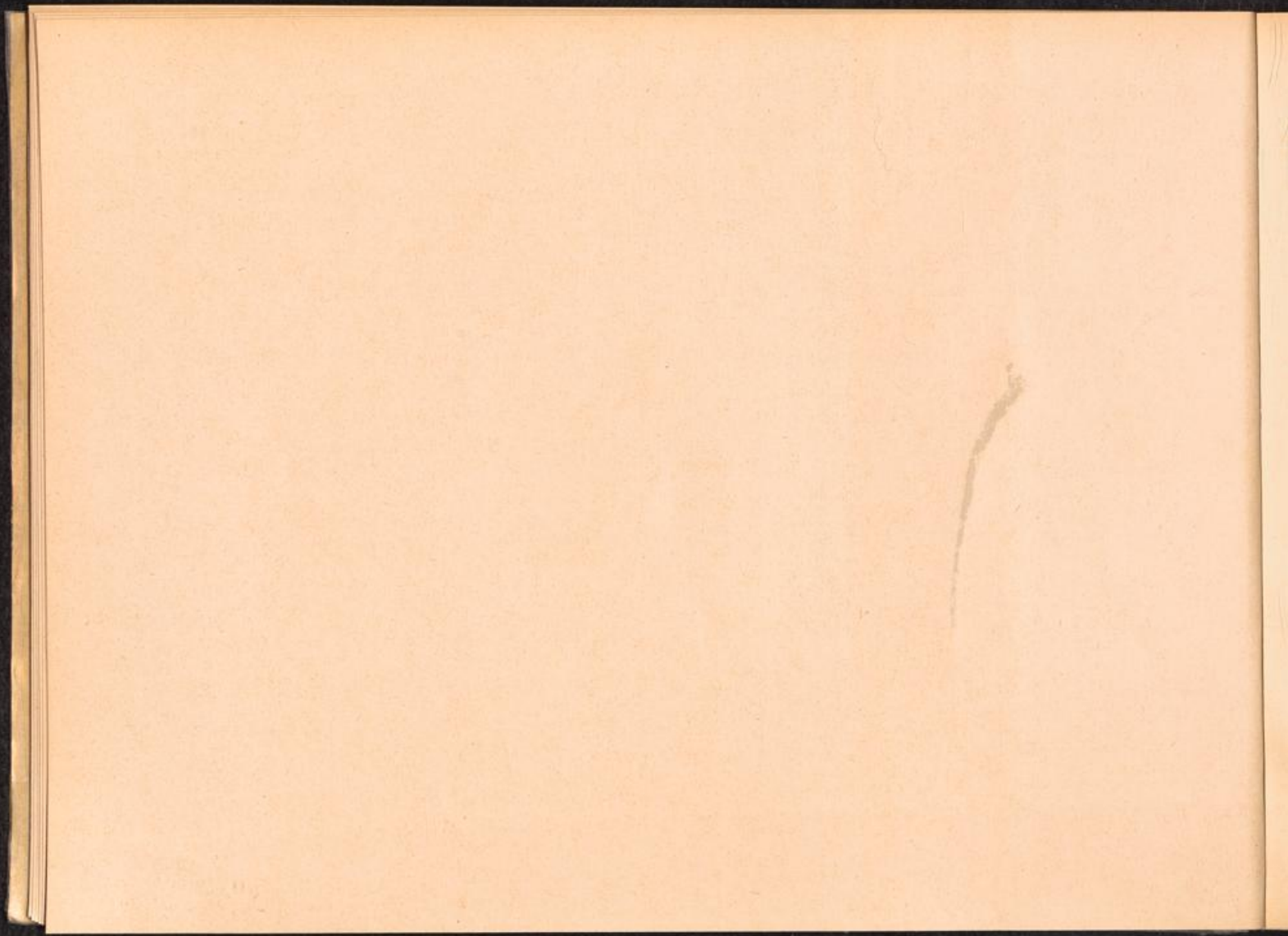

1.) LAGER, DIE DER GESTAPO, SA ODER SS UNTERSTANDEN HABEN (Forts.)

SACHSENBURG

Konzentrationslager

- Schutzhaftlager -

Schloss Augustusburg

Colditz

Erwähnt: vom 1. Oktober 1934 bis 17. November 1934

Die nach der Ende Mai 1934 erfolgten Auflösung der Ver-
wahrungsanstalt in Colditz verbliebenen Häftlinge unterstanden
dem KL Sachsenburg.

Lützelhöhe

Erwähnt: vom 19. April 1934 bis 16. August 1934

SONNENBURG/NEUMARK

Konzentrationslager

Eröffnung: von Juni 1933

Erste offizielle Erwähnung: 14. 10. 1933 vom Preussischen
Minister des Innern, Göring, Berlin.

Aufgelöst: 23.4.1934. laut Rd. Erl. d. Insp. d. Geh. Staatspolizei
vom 23.4.1934.

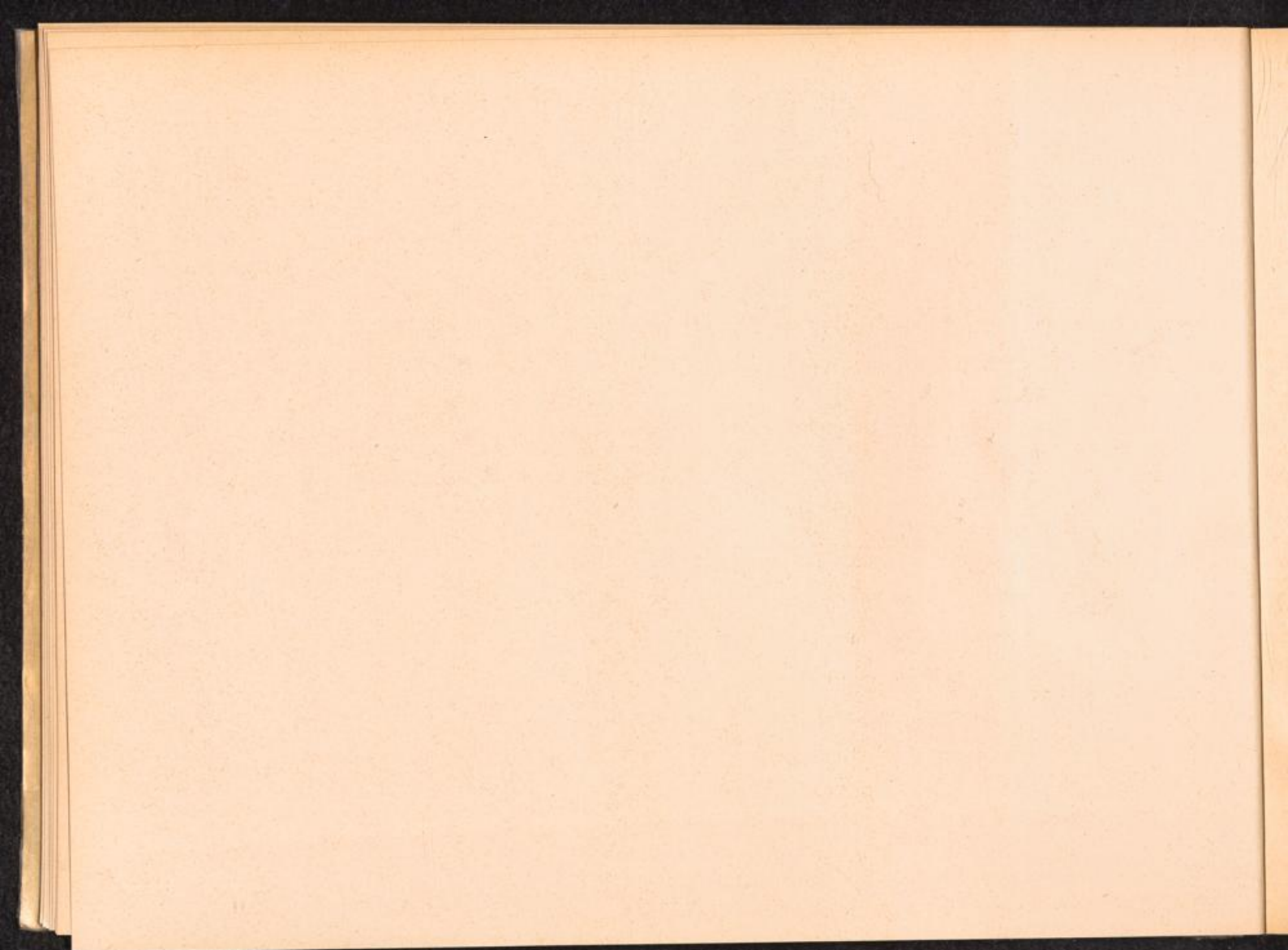

2.) DURCHGANGSLAGER FÜR DEPORTATIONSZWECKE

Hier werden nur die Durchgangslager in den besetzten Westgebieten für Deportationen nach den verschiedenen Konzentrationslagern erfasst. Diese unterstanden den jeweiligen "Befehlshabern der Sicherheitspolizei und des SD".

Vergleichbare Unterlagen oder Informationen für die entsprechenden Durchgangslager in Osteuropa stehen dem ISD nicht zur Verfügung.

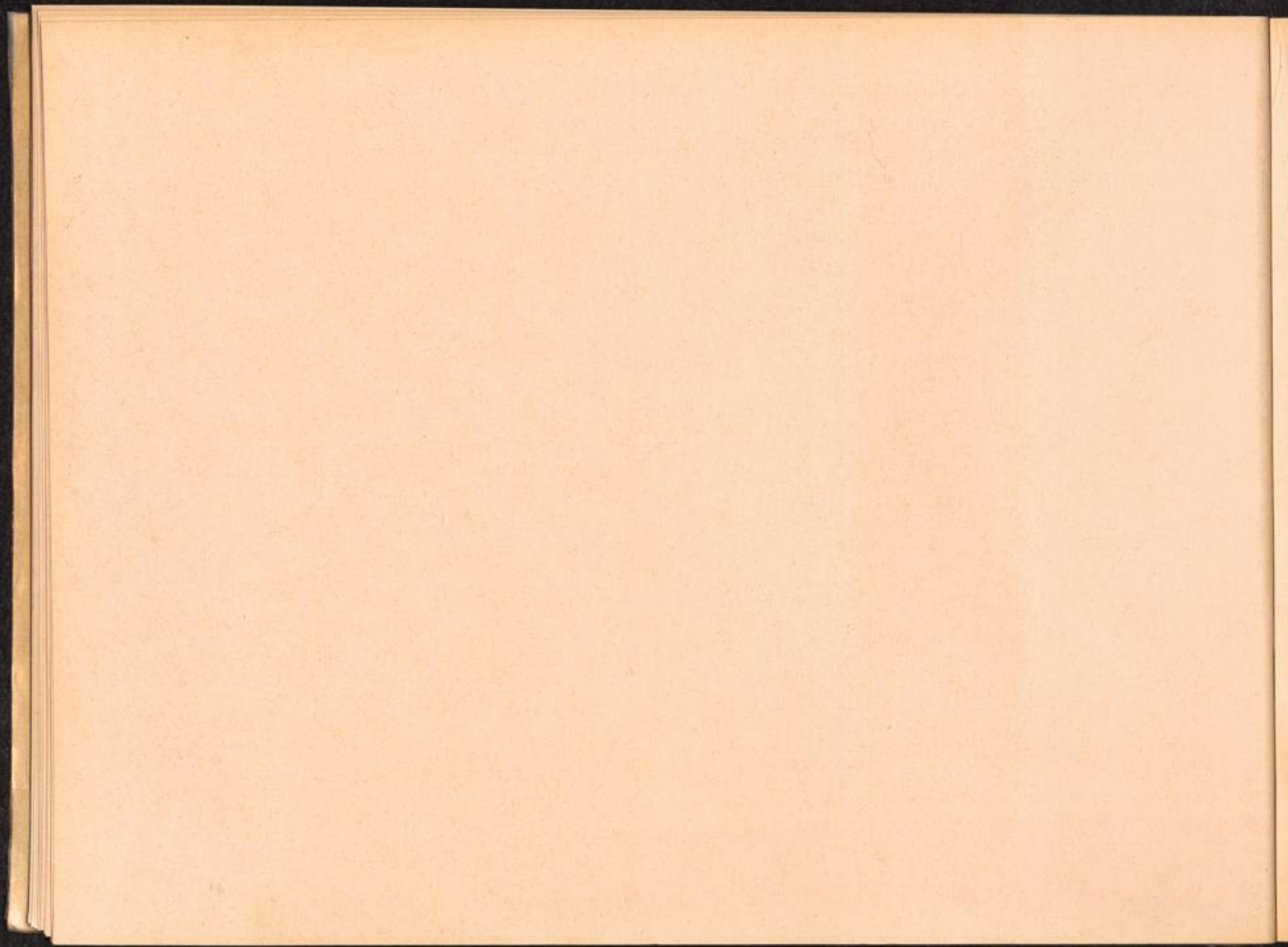

2.) DURCHGANGSLAGER FÜR DEPORTATIONSZWECKE

Hauptlager:	Aussenkommandos:	Unterkommandos:	Männer:	Frauen:	Unterkunft, Beschäftigung, Firmen, Leitung:
Compiègne Frankreich			X	X	für nicht jüdische Personen
Drancy Frankreich			X	X	für Juden
Malines (Mecheln) Belgien			X	X	für Juden
Westerbork Niederlande			X	X	für Juden



3.) LAGER IM OSTEN, DIE ÜBERWIEGEND ALS VERNICHTUNGSLAGER GEDIENT HABEN

Hier sind die Lager im Generalgouvernement und im Warthegau erfasst, die dort den jeweiligen SS- und Polizeiführern unterstanden haben, für die übrigen Gebiete im Osten fehlen die entsprechenden Unterlagen.

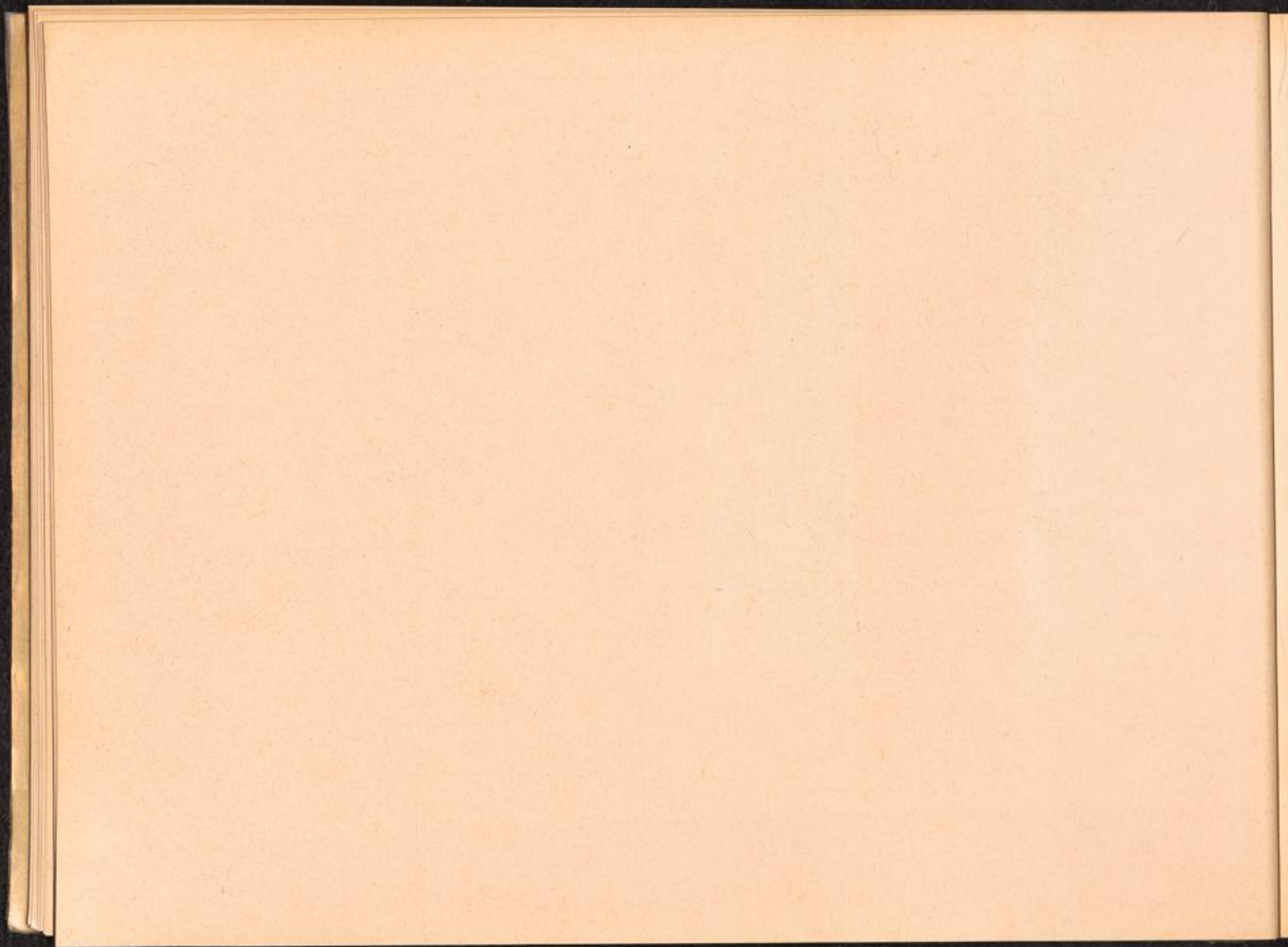

3.) LAGER IM OSTEN, DIE ÜBERWIEGEND ALS VERNICHTUNGSLAGER GEDIENT HABEN

Belzec	KL- und Vernichtungslager, November 1941-Juni 1943 "Einsatzkdo. RSD".
Chelmo	Vernichtungslager
Jungfernhof (b. Riga)	
Maly Trostinec	
Sobibor	KL- und Vernichtungslager, März 1942 - November 1943
Treblinka	KL- und Vernichtungslager, 1. Juni 1942 - November 1943

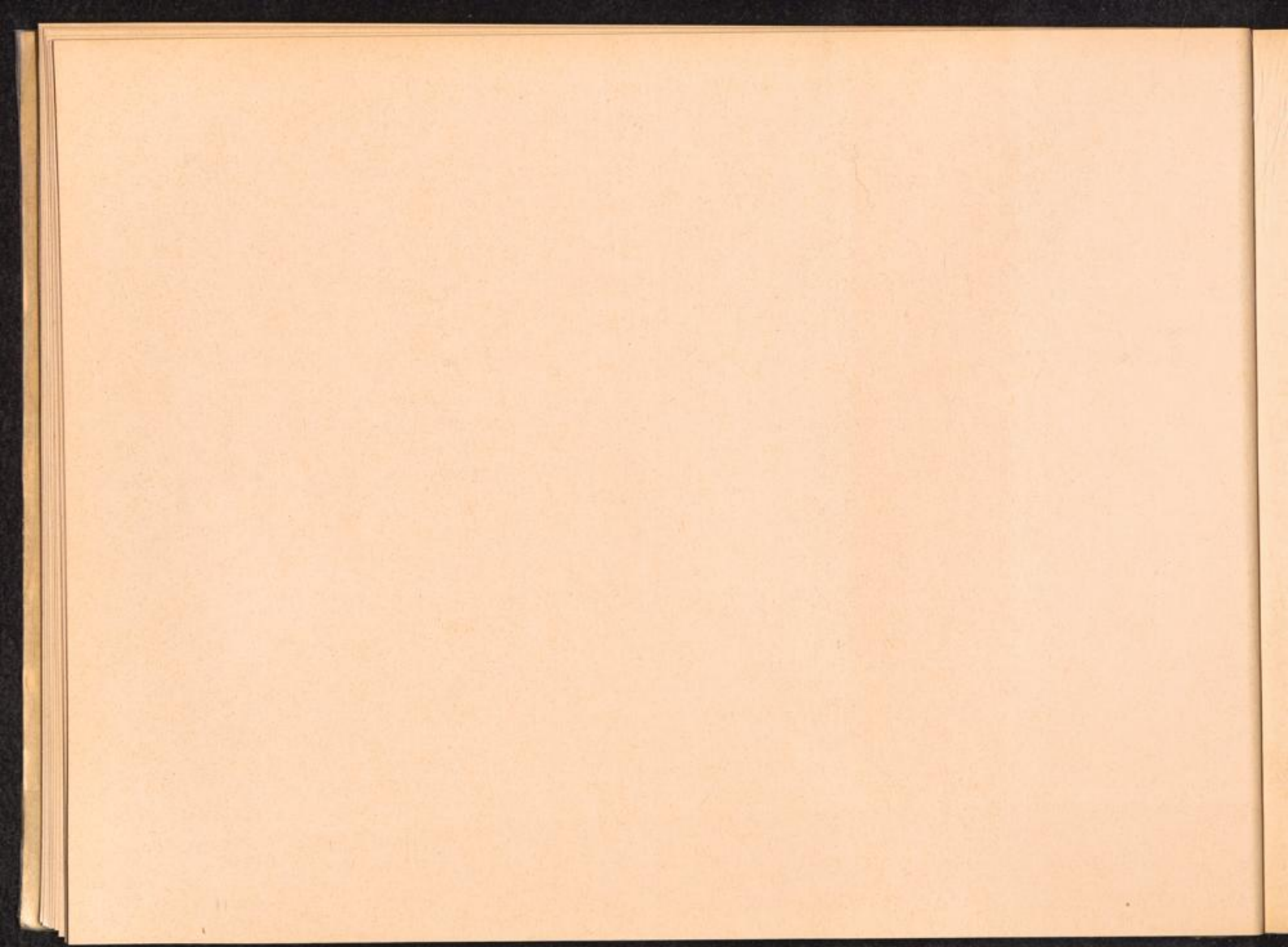

4.) LAGER MIT BESONDEREM CHARAKTER

HINZERT

Sonderlager - Arbeitserziehungslager

Ab 1.7.1940 war dieses Lager dem Inspekteur der Konzentrationslager und Führer der SS-Totenkopfverbände unterstellt.

Im Jahre 1942 wurde es als "Polizeihaftlager" von der Gestapostelle Luxemburg - Trier übernommen.

Ab 19.1.1945 wurde es Kommando des Konzentrationslagers Buchenwald.

<u>Aussenkommandos:</u>	<u>Unterkommandos:</u>	<u>Männer:</u>	<u>Frauen:</u>	<u>Unterkunft, Beschäftigung, Firmen, Leitung:</u>
Farschweller über Hermeskeil				Flughafen
Fluwig				Holzfallerkommando
Gelnhausen		X		Flughafen - Luftschutz
Gusterath				Gummi f. Walzwerke
Hermeskeil				Weiberentschlammung
Hoppstädten/Nabe siehe: Neubrücke				Fa. Romika
Konz				Wagenkommando, Flugfeld
Langendiebach	Wächtersbach			Flugfeld
Mainz/Finthen				Beton
Mariahütte I und II				Tank-Fabrik
Neubrücke-Hoppstädten/Nabe				
Nonweiler				Wagenkommando
Pöllert				Fluss-Stauung
Primstal				Sägewerk, Flachswerk
Rheinsfeld I und II				

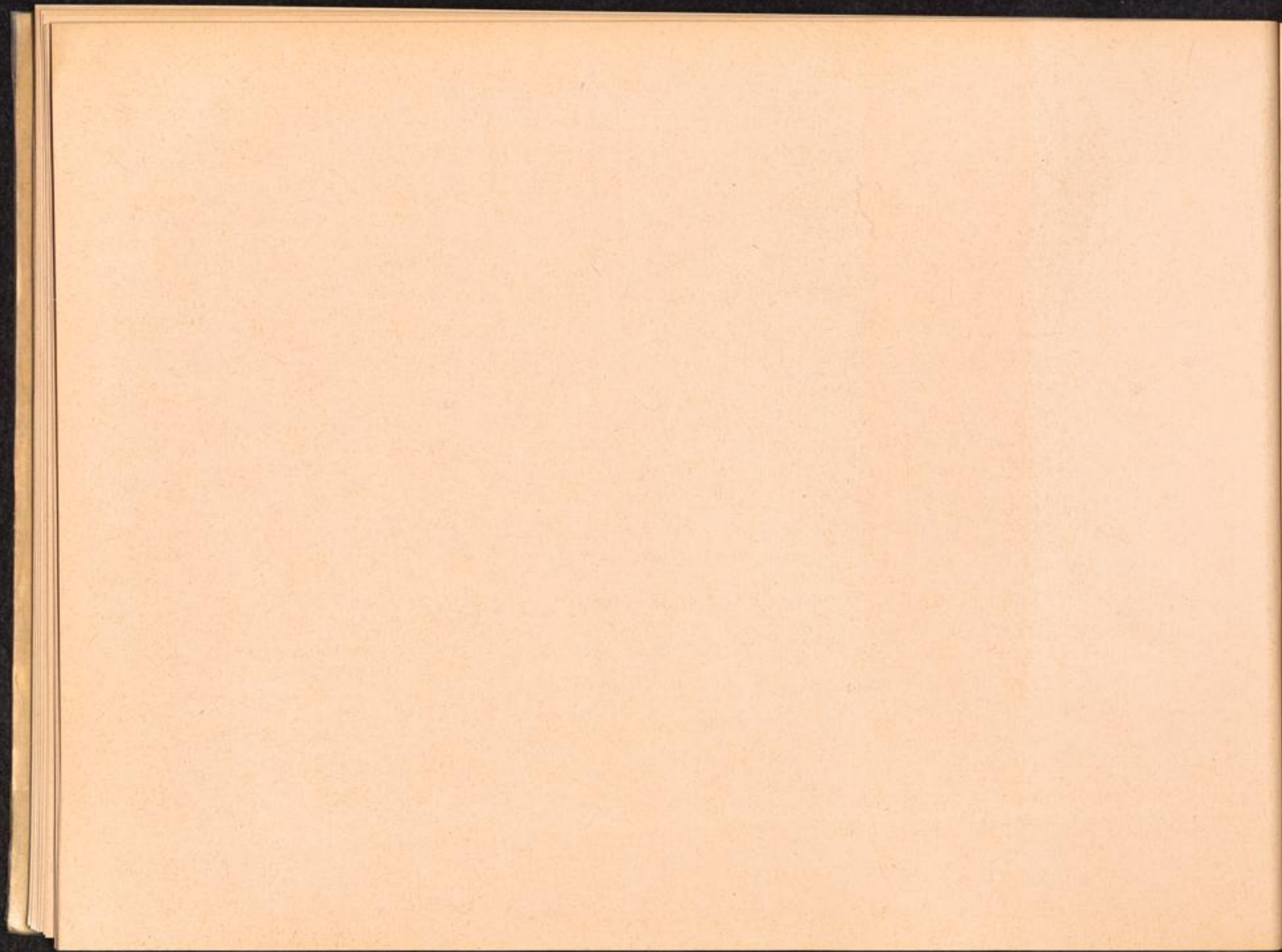

4.) LAGER MIT BESONDEREM CHARAKTER (Forts.)

Hauptlager: Aussenkommandos: Unterkommandos: Männer: Frauen: Unterkunft, Beschäftigung, Firmen, Leitung:

GHETTO X X Unterstellung: unterstand dem "Zentralamt",
 (das dem Reichssicherheitshauptamt IV B4,
THERESIENSTADT Eichmann, angegliedert war).

SICHERUNGSLAGER

VORBRUCK - SCHIRMECK

Erste Erwähnung: 2. 8. 1940

Unterstellung: unbekannt

Letzte Erwähnung: 22. 11. 1944

Haslach

Unterirdische Flugmotorenfabrik
 Daimler-Benz.

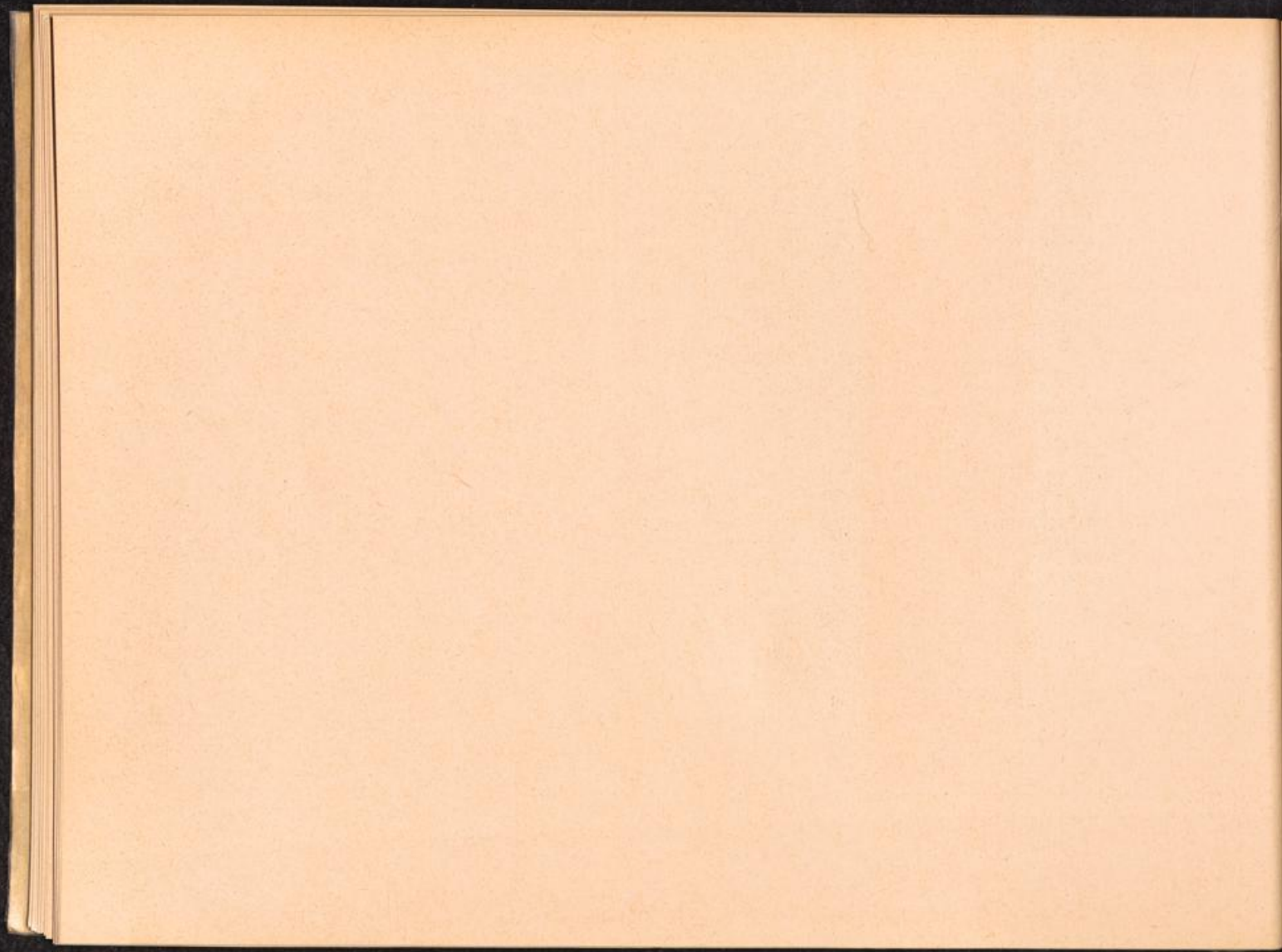

5.) LAGER, DIE DEM SS - UND POLIZEIFÜHRER DES DISTRIKTS LUBLIN UNTERSTANDEN UND MIT WIRKUNG
VOM 22.10.1943 DURCH DAS WIRTSCHAFTSVERWALTUNGSHAUPTAMT - AMTSGRUPPE D - ÜBERNOMMEN WURDEN

Hier handelt es sich nur um die Lager, die im Distrikt Lublin am 22.10.1943 durch das Wirtschaftsverwaltungshauptamt übernommen worden sind. Bei dem jetzigen Stand der Katalogarbeiten sind weitere Lager in diesem Bezirk nicht erfasst worden. Das gleiche gilt für die übrigen Lager dieser Art im Gebiet des Generalgouvernements, sowie Baltikum, Weissrussland und Ukraine.

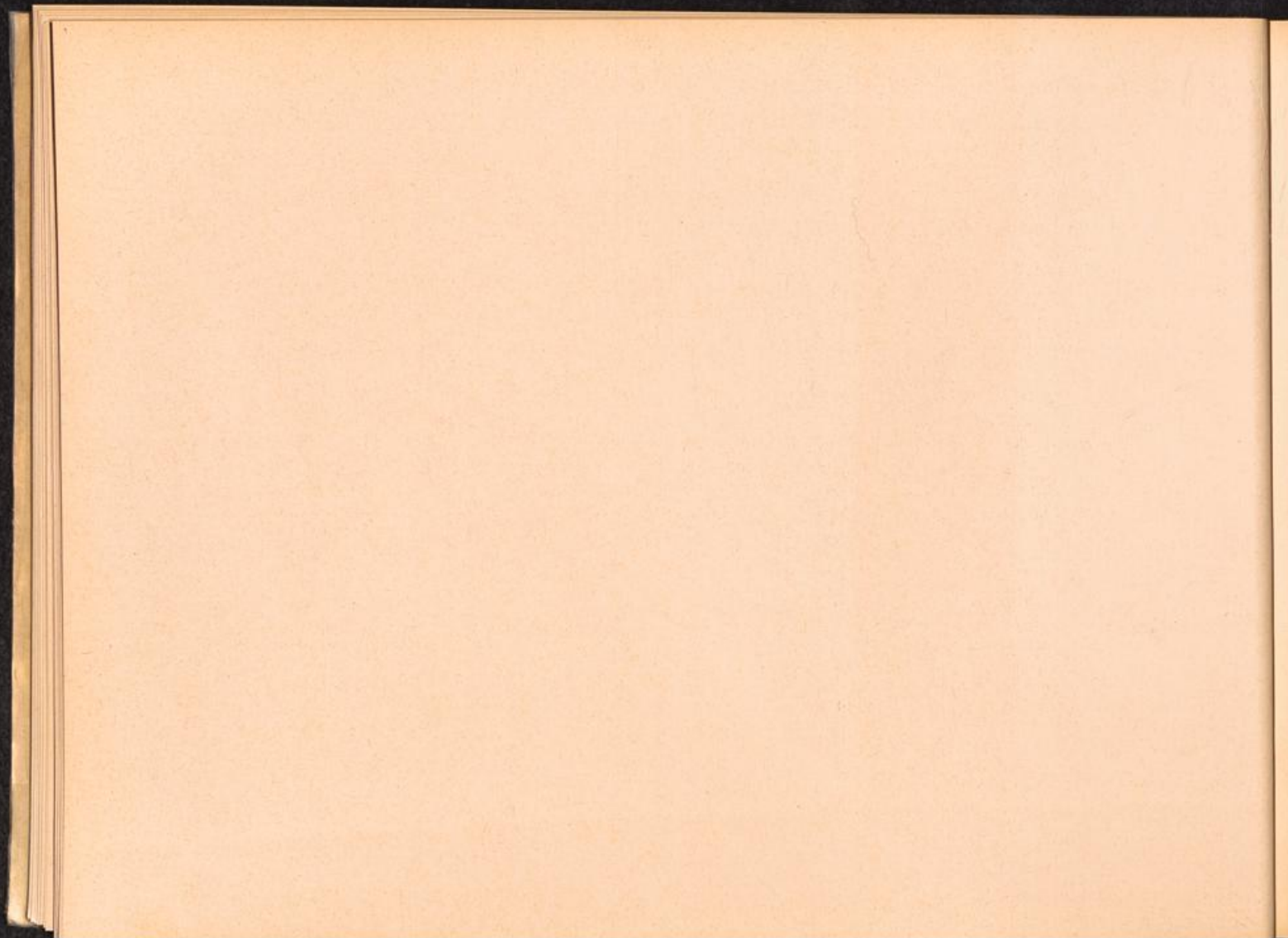

5.) LAGER, DIE DEM SS- UND POLIZEIFÜHRER DES DISTRIKTS LUBLIN UNTERSTANDEN UND MIT WIRKUNG
VOM 22.10.1943 DURCH DAS WIRTSCHAFTSVERWALTUNGSHAUPTAMT - AMTSGRUPPE D - ÜBERNOMMEN WURDEN

<u>Hauptlager:</u>	<u>Aussenkommandos</u>	<u>Unterkommandos:</u>	<u>Männer:</u>	<u>Frauen:</u>	<u>Unterkunft, Beschäftigung, Firmen, Leitung:</u>
<u>LUBLIN</u>					alter Flughafen, deutsche Ausrüstungswerke
<u>TRAWNIKI</u>					SS-Arbeitslager
<u>PONIATOWA</u>					SS-Arbeitslager
<u>RADOM</u>					Zwangsarbeitslager und SS-Werkstätten
<u>BUDZYN</u>					Zwangsarbeitslager und SS-Werkstätten
<u>KRAKAU - PLACZOW</u>					Hauptlager
<u>LEMBERG</u>					Rüstungslager

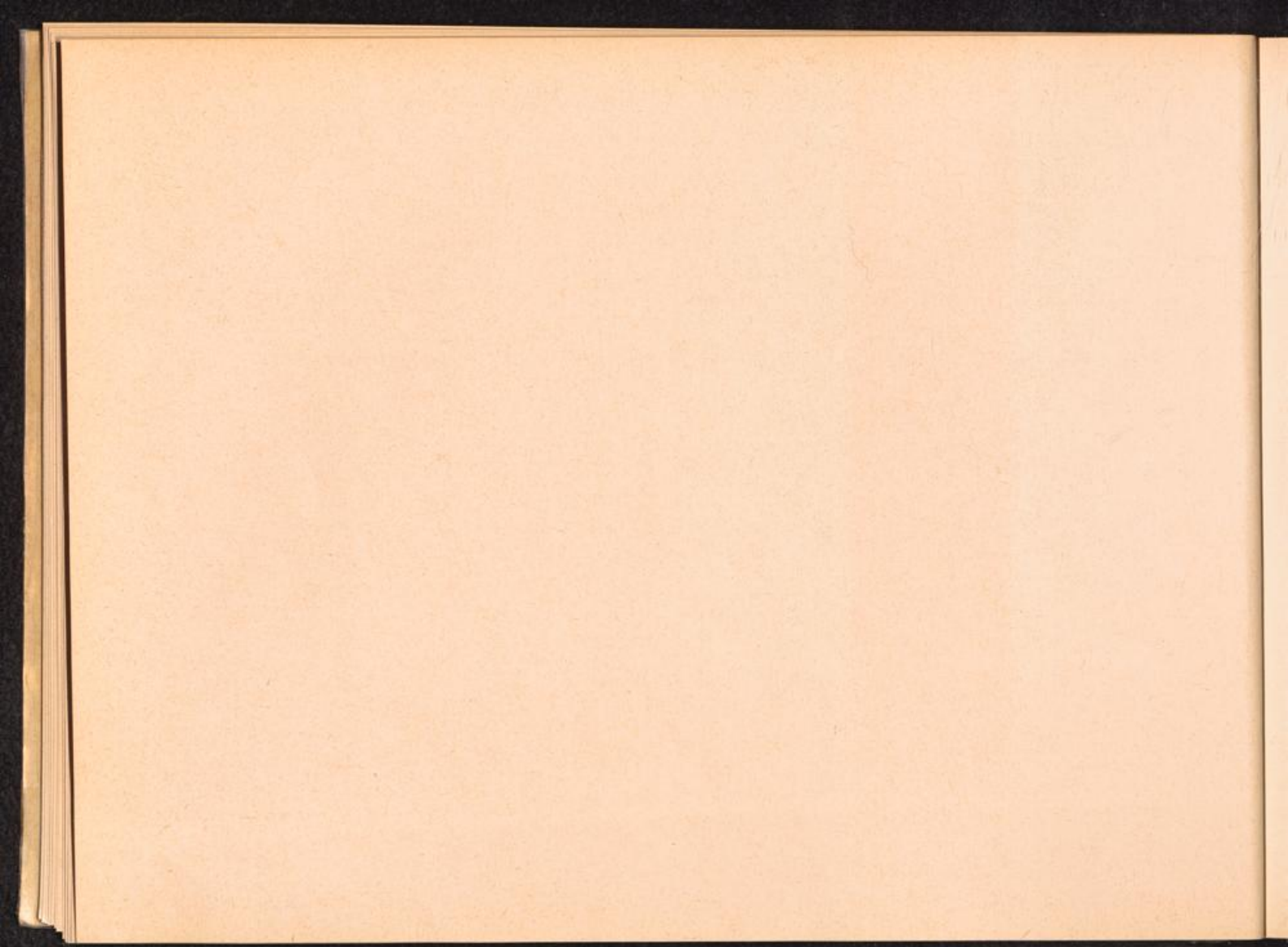





6.) LAGER, DIE DEM INSPEKTEUR DER KONZENTRATIONSLAGER BZW. DEM WIRTSCHAFTSVERWALTUNGSHAUPTAMT
UNTERSTANDEN HABEN

Diese Lager unterstanden bis zum 3. 3. 1942 dem "Inspekteur der Konzentrationslager im SS-Führungshauptamt". Dann wurde die "Inspektion der Konzentrationslager" als "Amtsgruppe D" in das SS-Wirtschaftsverwaltungshauptamt eingegliedert. Diese Unterstellung beschränkte sich lediglich auf die Verwaltung der Konzentrationslager und den Arbeitseinsatz der Häftlinge. Die Einweisungs- und Entlassungsbefugnisse des Reichssicherheitshauptamtes für Schutzhäftlinge und des Reichskriminalpolizeiamtes für Vorbeugungshäftlinge wurden von dieser Massnahme nicht betroffen.

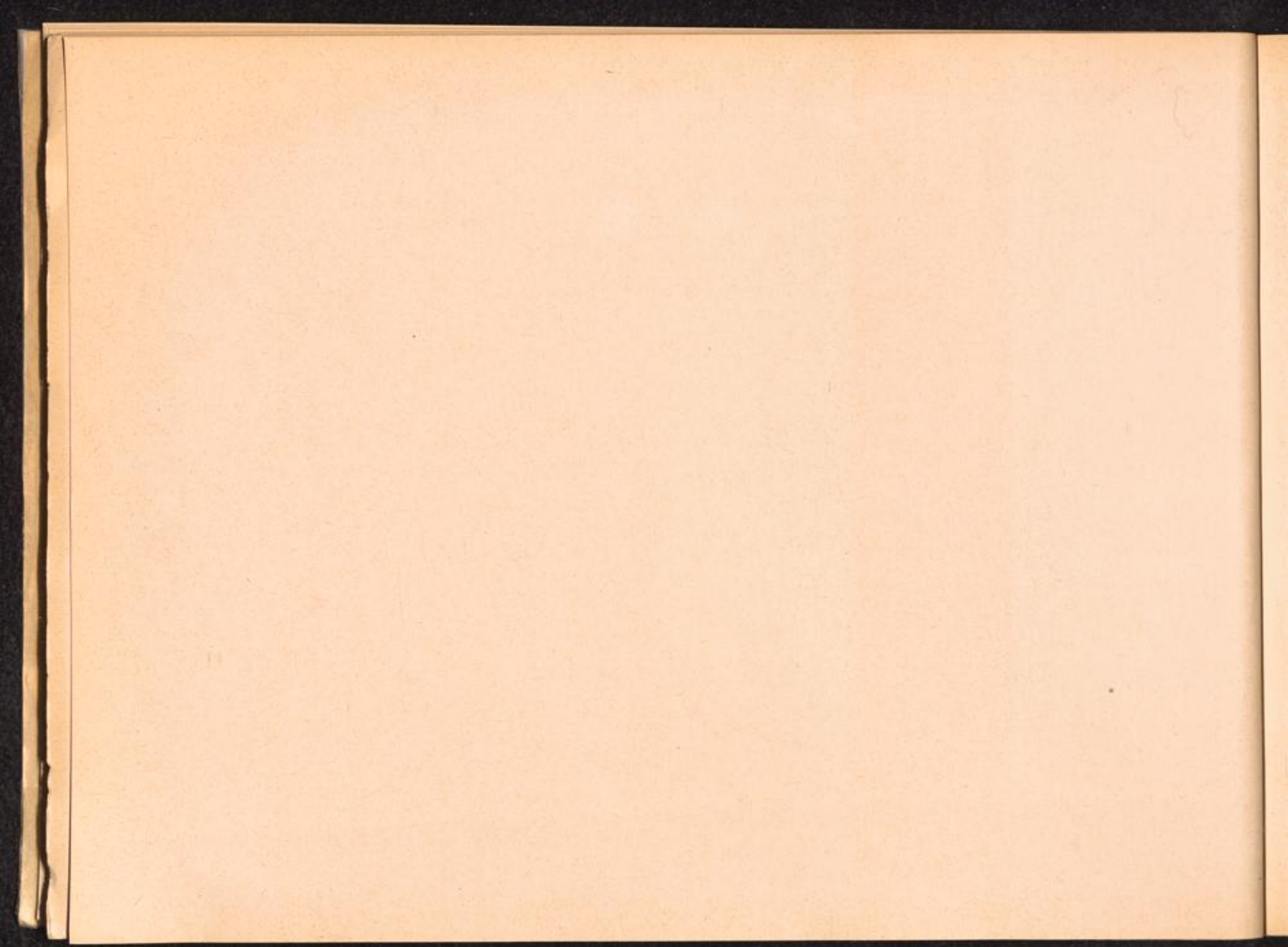

Hauptlager: Aussenkommandos: Unterkommandos: Männer: Frauen: Unterkunft, Beschäftigung, Firmen, Leitung:

KL. ARBEITSDORF-FALLERSLEBEN

Krs. Gifhorn

X

Zuerst erwähnt: 26.4.1942

Arbeit: Errichtung einer Fabrik

Bewachung: SS

Geschlossen: 11.10.1942

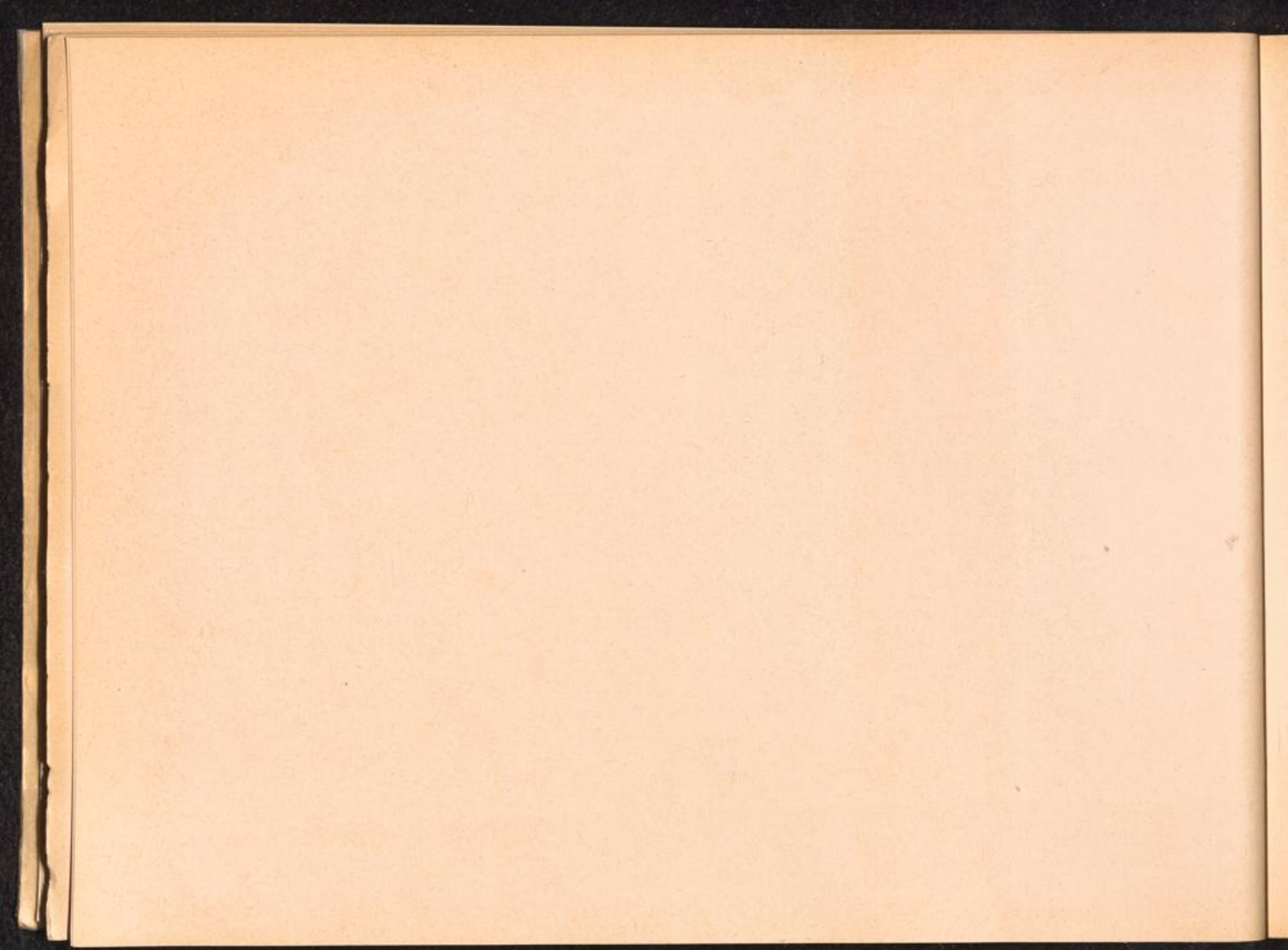

Hauptlager:	Aussenkommandos:	Unterkommandos:	Männer:	Frauen:	Unterkunft, Beschäftigung, Firmen, Leitung:
KL. AUSCHWITZ - OSWIĘCIM	Auschwitz - Oswiecim	Zasole			Tabak-Monopol, I.G. Farbenindustrie AG, D.A.W. Hallen-Kiesgrube, Faulgasanlage, Metall-Union. Fürstlich Pless'sche Bergwerke AG.
	Aldorf - Pless Zwiec				
	Althammer - Stara Kuznica				
	Beruna - Bierun				
	Bierun - Beruna				
	Birkenau - Brzezinka			X	
	Bismarckhütte - Hajduki				Lager I und II.
	Blechhammer Kdo. v. Monowitz				Oberschlesische Hydrierwerke AG, Beton u. Monierbau, Fa. Krause, Fa. Uhde, Isolier- betrieb Fa. Rösner, Kraftwerk Niederdruck, Schwelerei, AEG Gleiwitz, Betriebskontrolle OHW Holzlagerung, Dyckerhoff u. Widmann, Fa. Peters, Fa. Pock u. Grün.
	Bobrek				
	Brünn				
	Bruntal - Freudenthal				
	Brzezinka - Birkenau				
	Budy				Landarbeiter
	Buna Kdo. v. Monowitz				Bunawerke
	Charlottengrube - Huta Karolina bei Czernica, Rybnik, Lukow, Rydułtowy				Kohlengrube - Charlottengrube
	Chełmek				Janinagrube
	Chorzow				Königshütte - Chrolewska Huta
	Chrolewska Huta - Königshütte siehe: Chorzow				
	Chrzanow - Krenau				Janinagrube
	Cmentarna Lagisza				Grosskraftwerk Walter, Lagischa Gruben
	Czechowice				Fa. Vacuum
	Czechowice - Dziedzice				
	Czernica				

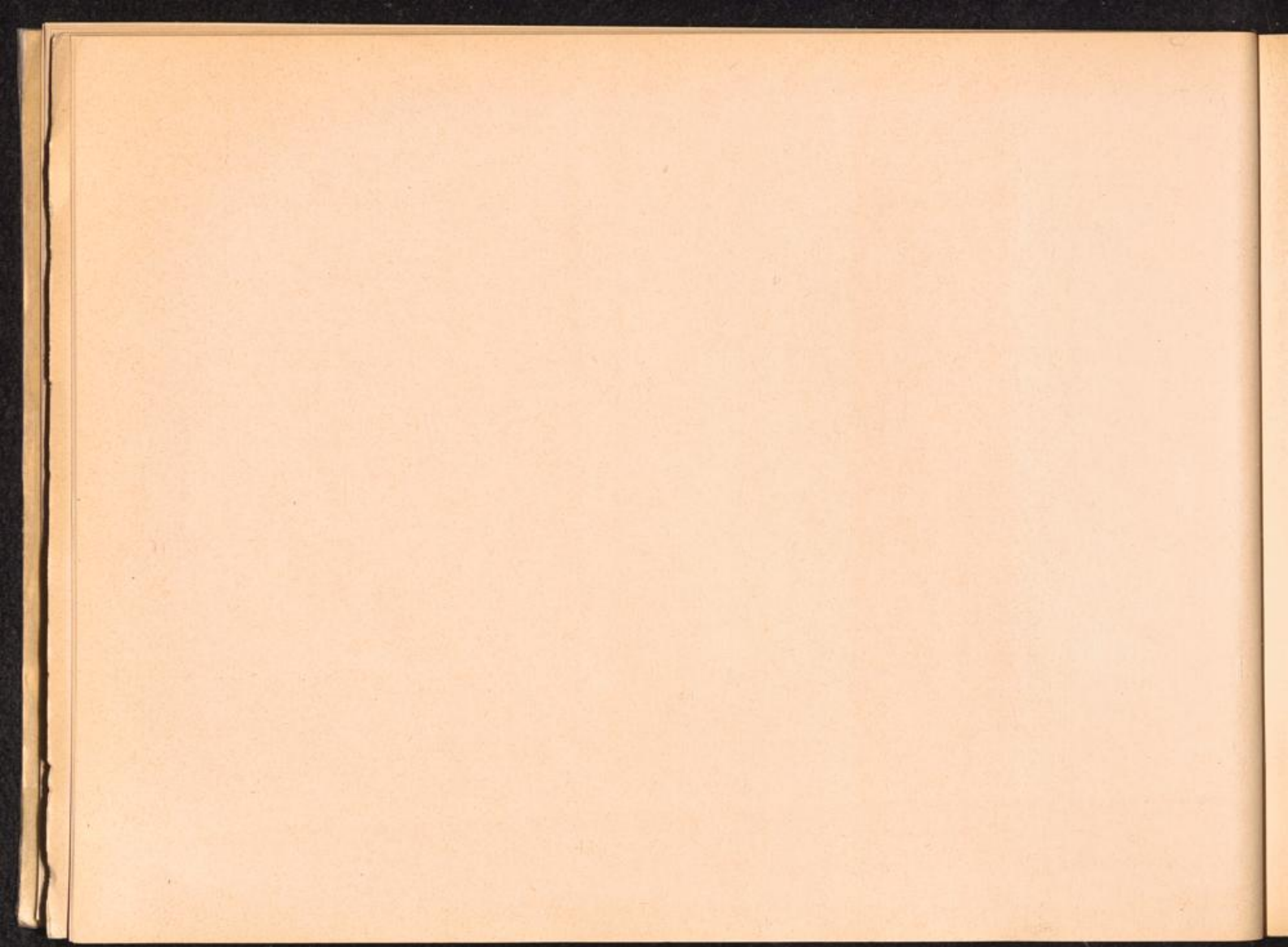

Hauptlager:	Aussenkommando:	Unterkommando:	Männer:	Frauen:	Unterkunft, Beschäftigung, Firmen: Leitung:
KL. AUSCHWITZ -	Dziedzice - Czechowice				
	Ernfors	Slawecice			
OSWIECIM	Freudenthal - Bruntal				
	Fürstengrube - Huta Ksiazeca bei Myslowitz-Myslowice				
	Gleiwitz-Gliwice I, II, III, IV				Sonderbau Werlin, Deutsche Gaswerke, RAW - Reichsbahnausbesserungswerk.
	Gliwice siehe: Gleiwitz				
	Goleszow siehe: Golleschau				
	Golleschau - Goleszow Kdo: v. Monowitz				Zementfabrik Steinbruch 1, 2, 3 und 4 und Kalkofen.
	Günthergrube bei Myslowice- Myslowitz				
	Hajduki siehe: Bismarckhütte				
	Harmeze - Plawy				
	Hindenburg - Zabrze				Oberhütten AG, Henkel-Donnersmark
	Hubertushütte siehe: Lagiewniki - Slaskie				
	Huta Karolina - Charlottengrube bei Czernica, Rybnikow, Lukow, Rydultowy				Kohlengrube
	Huta Ksiazeca - Fürstengrube bei Myslowitz-Myslowice				
	Jawischowitz siehe: Jawiszowice				
	Jawiszowice - Jawischowitz				Kohlenbergwerk, Grube Brzeszcze, Fa. Klotz
	Jaworzno Kr. Chrzanow				
	Kobior Kr. Pszczyna				
	Königshütte - Chrolewska Huta siehe: Chorzow				
	Krenau - Chrzanow				Janinagrube
	Lagiewniki - Slaskie- Hubertushütte				Hubertushütte

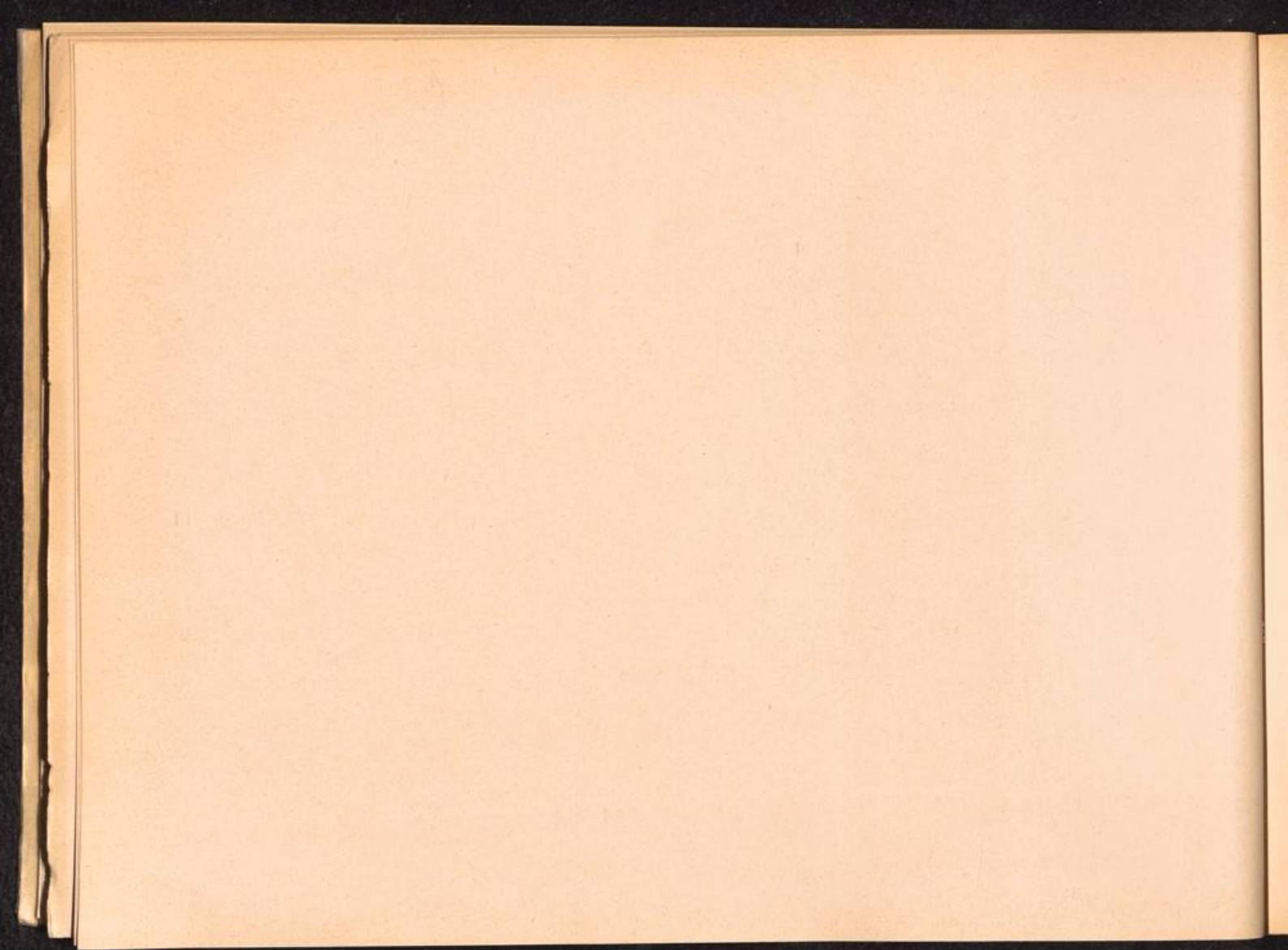

Hauptlager:	Aussenkommando:	Unterkommando:	Männer:	Frauen:	Unterkunft, Beschäftigung, Firmen, Leitung:
KL. AUSCHWITZ -	Lagisza Cmentarna siehe: Cmentarna Lagisza				
OSWIĘCIM	Laurahütte Kdo.v.Monowitz				Janinagrube
	Ledziny - Lawki				Charlottengrube - Huta Karolina
	Lesslau - Wloclawek				Bunawerke, Elektrobetrieb, Transportbetrieb IG. Baugelände, Arb.Gem, Betonstahl, Nieder- druckbetrieb, Karbidfabrik IG Baugelände, Fa. Willich, Betriebschlosserei, Technisches Lager, Fa. Stölcker, Fa. Lurgi-Apparatebau, Fa. Schwab, Fa. Prestel, Fa. Boldt IG. Baugelände
	Libiaz Maly				Fürstengrube, Günthergrube
	Lukow	Blechhammer			
	Monowitz - Monowice	Buna			
		Golleschau			
		Laurahütte			
	Myslowice - Myslowitz				
	Myslowitz siehe: Myslowice				
	Neustadt/Prudnik/ Oberschles.				
	Oswiecim siehe: Auschwitz				
	Peiskretscham - Pyskowice				Eisenbahnbaubrigade
	Plawy - Harneze				
	Pless Zwiec siehe: Altdorf				
	Pyskowice siehe: Peiskretscham				
	Rajsko				Charlottengrube - Huta Karolina
	Rybnik				Charlottengrube - Huta Karolina
	Rydułtowy				OSMAG, Eintrachtshütte, Heilgerstr., Friedenshütte
	Schwientochlowitz - Swietochlowice				Oberschl. Gerätebau GmbH, Laurahütte
	Siemienowice				
	Slawecie Kdo.v.Ernforst				
	Sosnowice				ORB - Maschinenbau GmbH
	Stara Kuznica - Althammer				
	Swietochlowice siehe: Schwientochlowitz				

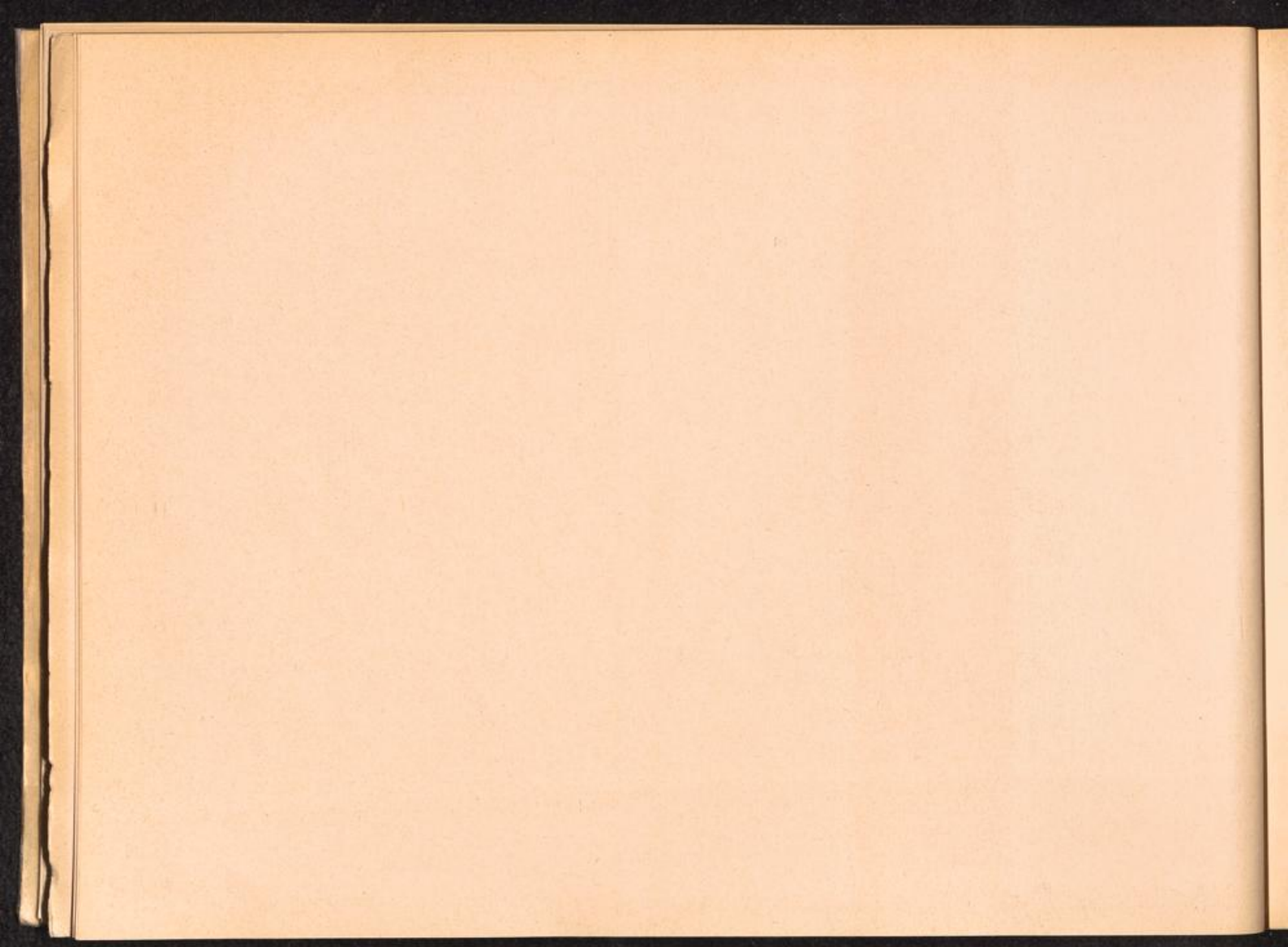

Hauptlager: ----- Aussenkommandos: ----- Unterkommandos: Männer: Frauen: Unterkunft, Beschäftigung, Firmen, Leitung: -----

KL. AUSCHWITZ:

Trzebinia

Wloclawek - Lesslau

Zabrze siehe: Hindenburg

Zasole Kdo. v. Auschwitz

Zittau

X

Flugzeugfabrik

OSWIĘCIM

Zwiec - Pless siehe: Altdorf

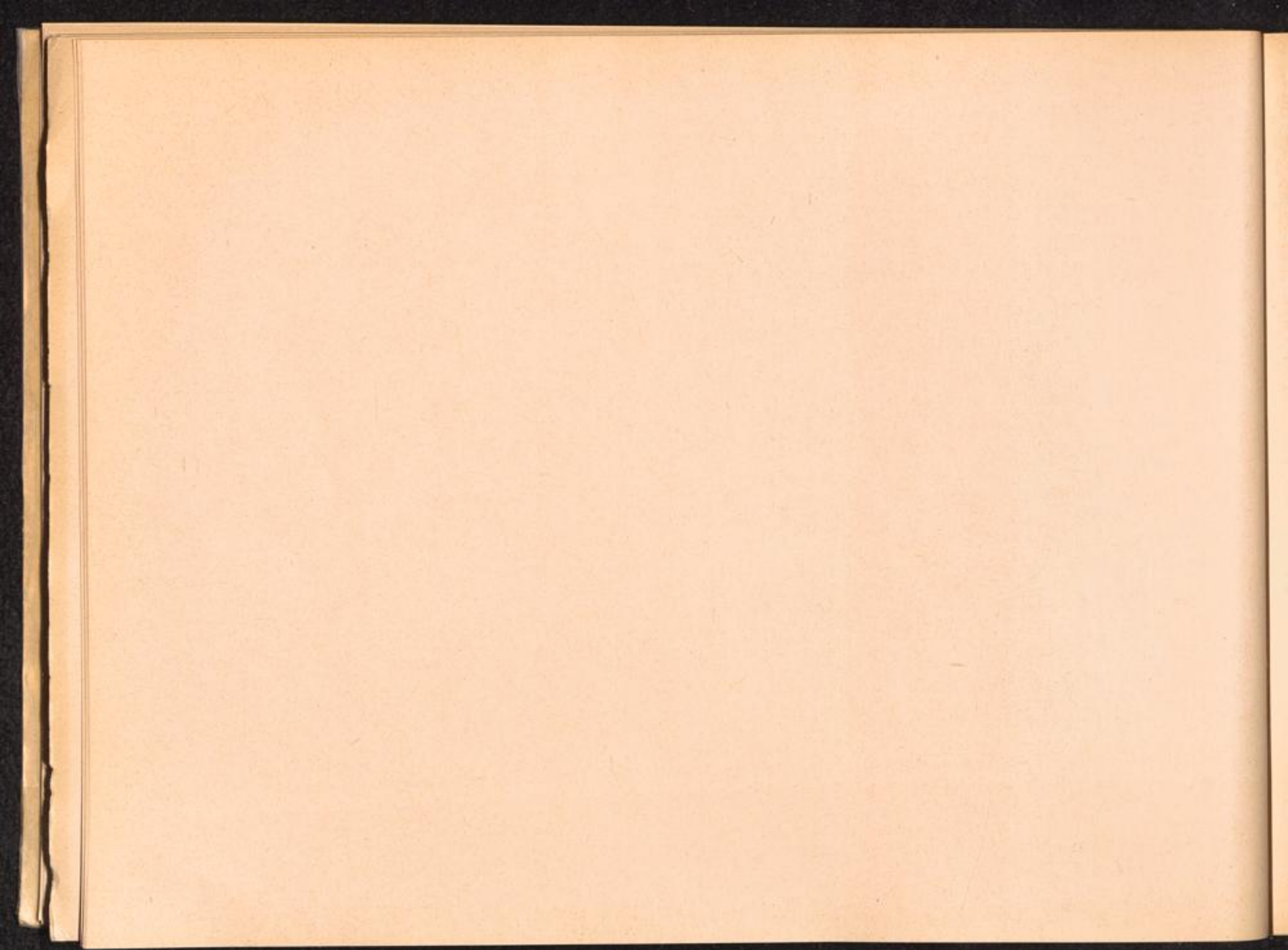

Hauptlager: ----- Aussenkommandos: ----- Unterkommandos: Männer: Frauen: Unterkunft, Beschäftigung, Firmen, Leitung: -----

KL. BERGEN -

BELSEN

Bomlitz

X

Eibia - Werke Schiesspulver fabrik
bei Muna Walsrode.

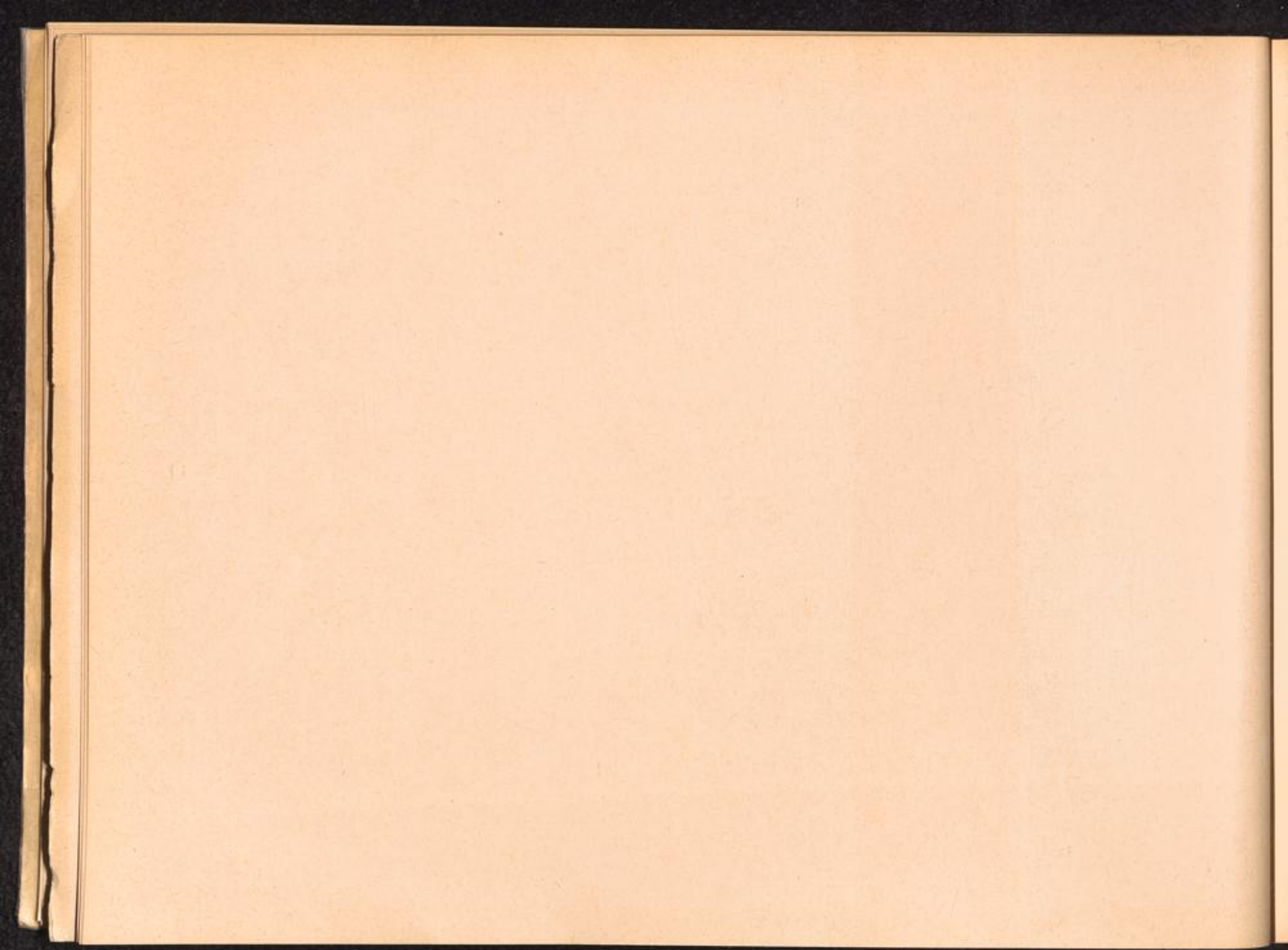

Hauptlager:	Aussenkommandos:	Unterkommandos:	Männer:	Frauen:	Unterkunft, Beschäftigung, Firmen, Leitung:
<u>KL. BUCHENWALD -</u>	Abteroda		X		
<u>früher:</u>	Abteroda			X	BMW-Werke Eisenach in Abteroda.
	Allendorf bei Kirchhain			X	Fabrik zur Verwertung Chemischer Erzeugnisse GmbH.
<u>KL. ETTERSBERG</u>	Altenburg/Thüringen		X	X	Hugo Schneider AG.
	Annaburg				Siebel Flugzeugwerke Halle/Saale, Annaburger Gerätebau.
	Atolsen		X		SS-Verwaltungsdienst-Führerschule, SS-Kaserne, SS-Bekleidungslager.
	Aschersleben	Duben	X	X	Junkers Flugzeug- und Motorenwerke.
	Baalberg siehe: Plömnitz				
	Bad Berka Kdo. v. Tonndorf		X		Martynwerke.
	Bad Gandersheim siehe: Gandersheim				
	Bad Godesberg		X		Hotel Dreesen, Rheinstr. 51.
	Bad Salzungen		X		Fa. Ludwig Renntier, OT-Bauleitung, Salz-Bergwerk, Leimbach.
	Baubrigade I Sollstedt				in Sollstedt.
	Baubrigade III	Duisburg-Meiderich Wittener Walzenmühle Kabelwerk Hochfelderstrasse Ruhroterstrasse Schrottlager	X		an verschiedenen Orten, Kuhlenwald Diakonanstalt, Dortmund, Essen, Schuttverwertung, Bensberg, Köln-Deutz, Düsseldorf, Duisburg, Wieda, Nuexei, Osterhagen, Mackenrode, Walkenried-Wolfleben/Harz, Gut Bischofsrode/Bischofferode, Salza/Thür., Sprengkommando Dortmund, Sprengkommando Kalkum.
	Baubrigade IV		X		Wuppertal Königshöherweg 7, Günzerode, Ellrich-Harz.
	Baubrigade V - West		X		SS Führungsstab B 15 Halle/Saale (Bauleitung Architekt W. Fricke) Köln, Aachen, Frankreich: Rouen, Hesdin/Pas de Calais, Aumale, Doullens, Cambrai, Lille.
	Baubrigade VI		X		Eisenbahnbaubrigade I (Aufenthaltsort unbekannt).
	Baubrigade 7		X		Eisenbahnbaubrigade 2 (Aufenthaltsort unbekannt).
	Baubrigade 10				Eisenbahnbaubrigade Offenburg/Baden wahrscheinlich Freiburg/Br. und an verschiedenen Orten.
	Bensberg		X		Nationalpolitische Erziehungsanstalt.
	Berga/Elster		X		

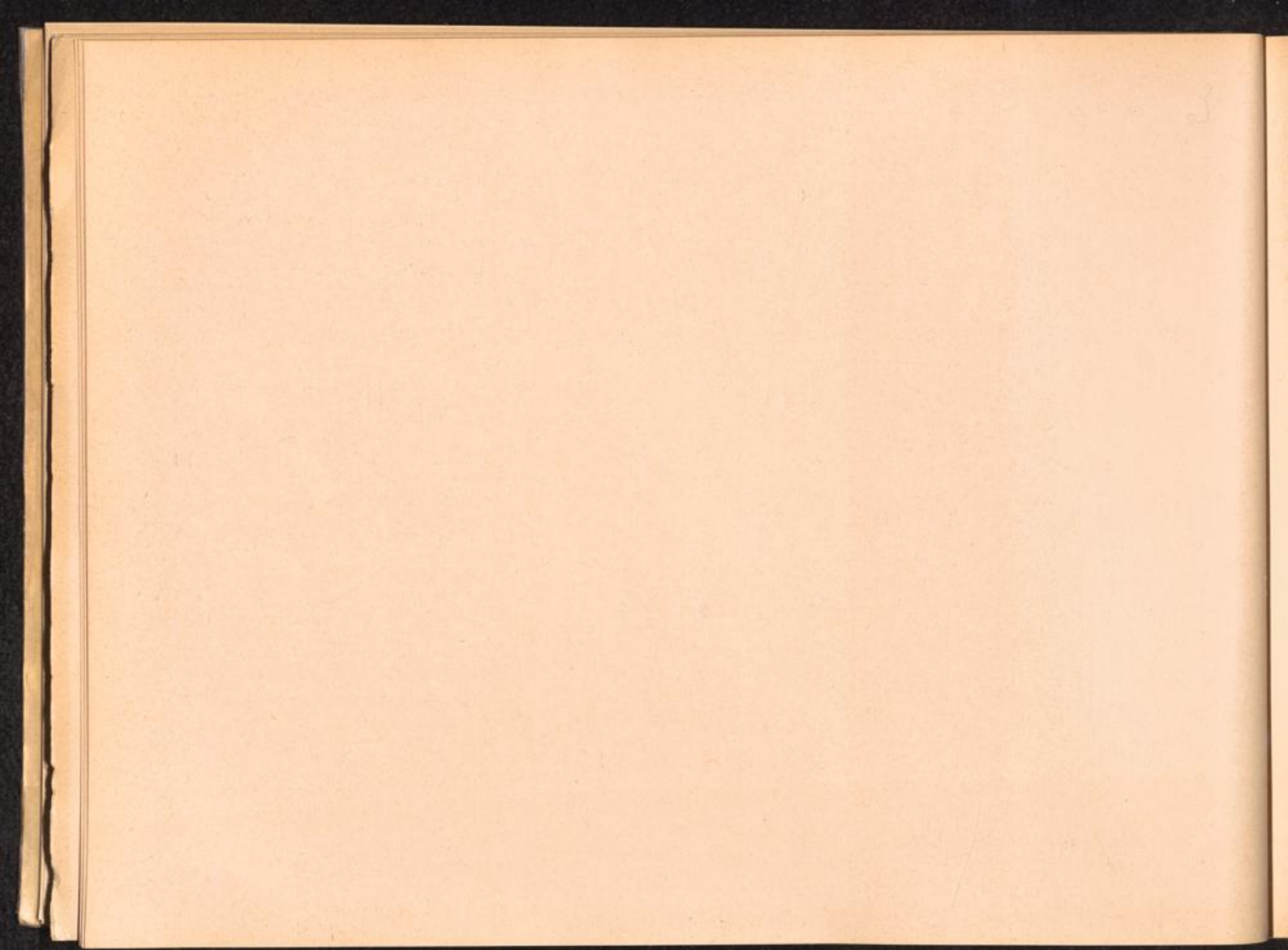

Hauptlager:	Aussenkommandos:	Unterkommandos:	Männer:	Frauen:	Unterkunft, Beschäftigung, Firmen, Leitung:	
<u>KL. BUCHENWALD</u>	Berlstedt		X		Küstranlage und Ziegelei, Deutsche Erd- und Steinwerke, Strassenbau Neumark.	
	früher:	Bernburg		X	Allgem. Solvay - Werke.	
<u>KL. ETTERSBERG</u>	Billroda		X		Gustloffwerke I, II und III Schacht Burggraf, Fa. Berg.	
	Birkhahn - Mötzlich		X		Siebel-Werke Halle a.d.Saale.	
	Blankenburg		X		OT-Einsatzgruppe Kyffhäuser, Klosterwerke Dr. Dasch.	
	Blankenhain Kdo. v. Tonndorf		X		Sandgruben - Blankenhain.	
	Bochum		X		Gusstahlfabrikation AG, Eisen- und Hüttenwerk AG.	
	Bodtenberg				SS-Bauleitung der Waffen-SS und Polizei Weimar-Buchenwald.	
	Boehlen		X		BRABAG-Braunkohlen-Benzin AG.	
	Braunschweig		X		SS - Junkerschule.	
	Brunshausen siehe: Gandersheim					
	Buchenwald siehe: Weimar-Buchenwald					
	Buttelstedt		X		Fa. Schlosser.	
	Colditz		X		Hugo Schneider AG Leipzig, Steingutfabrik Südwerk, Sektor Hentschke.	
	Crahwinkel Kdo. v. Ohrdruf		X		Steinbruch und Tunnelbau (Hitlerjugendlager).	
	Dernau - Rebstock/Ahr		X		Fa. Gollnow u. Sohn, Koblenz.	
	Dessau		X		Junkers Flugzeug- und Motorenwerke AG, Dessauer Waggonfabrik.	
	"Dora" siehe: Salza				ab 1.11.1944 selbst. KL. "Mibau - Dora" siehe: "Dora - Mittelbau".	
	Dornburg		X			
	Dortmund				X	Dortmund-Hörder Hüttenverein AG, Geschossfabrik, Rheinischestr. 173.
	Düben Kdo. v. Aschersleben					Junkers Flugzeug- und Motorenwerke.
	Duderstadt				X	Polte-Werke, Luftwaffenmunitionswerk (Lager Euzenberg).
Duitsburg - Meiderich siehe: Baubrigade III						

Hauptlager:	Aussenkommandos:	Unterkommandos:	Männer:	Frauen:	Unterkunft, Beschäftigung, Firmen, Leitung:
<u>KL. BUCHENWALD</u>	Düsseldorf		X		Rheinmetall-Borsig AG, Düsseldorf-Grafenberg Ulmenstrasse 112, Düsseldorf - Derendorf Gneisenauerstrasse 54, Hohenzollernwerk, Deutsche Erd- und Steinwerke, Kirchfeld- strasse 74-80, Kdo. Kalkum-Bombensucher.
<u>früher:</u>					
<u>KL. ETTERSBERG</u>	Eisenach		X		BMW - Eisenach - Dürerhof.
	Elsnig			X	Westfälisch-Anhaltische Sprengstoff AG, Chem. Fabrik - Werk Elsnig.
	Eschershausen	Holzen	X		OT - Bauleitung.
	Essen			X	Fa. Krupp Gusstahlfabrik, Humboldtstrasse.
	Essen		X		Deutsche Erd- und Steinwerke, SS-Wirtschafts- Verwaltungshauptamt, Schwarze Poth 13 (Bauschuttverwertung).
	Fichtenhain siehe: Weimar - Buchwald				
	Flössberg		X		Flössberger Metallwerke.
	Freiheit - Osterode		X		Fa. Kurt Heber.
	Fürstentagen siehe: Hessisch-Lichtenau				
	Gandersheim		X		Flugzeugbau, Bruns Apparatebau GmbH, Heinkelwerke Brunshausen.
	Gelsenkirchen			X	Benzin AG, Gelsenberg, OT-Essen-Kupferdreh, Rheinmetall Borsig.
	Giessen		X		Sanitäts-Ersatz und Ausbildungsabteilung, Lichesstrasse 106 Bauleitung "Gerta".
	Gleina siehe: Tröglitz				
	Goslar		X		Neubauleitung der Waffen-SS und Polizei, Fliegerhorstkommandantur.
	Göttingen			X	SS - Kavallerie - Schule.
	Grasleben siehe: Weferlingen				
	Hadmersleben / Klein Oschersleben		X		Ingenieur Büro Schlempp-Siebenberg GmbH, AGO Flugzeugwerke.
	Halberstadt			X	Junkerswerke AG, Harlebenerstrasse.

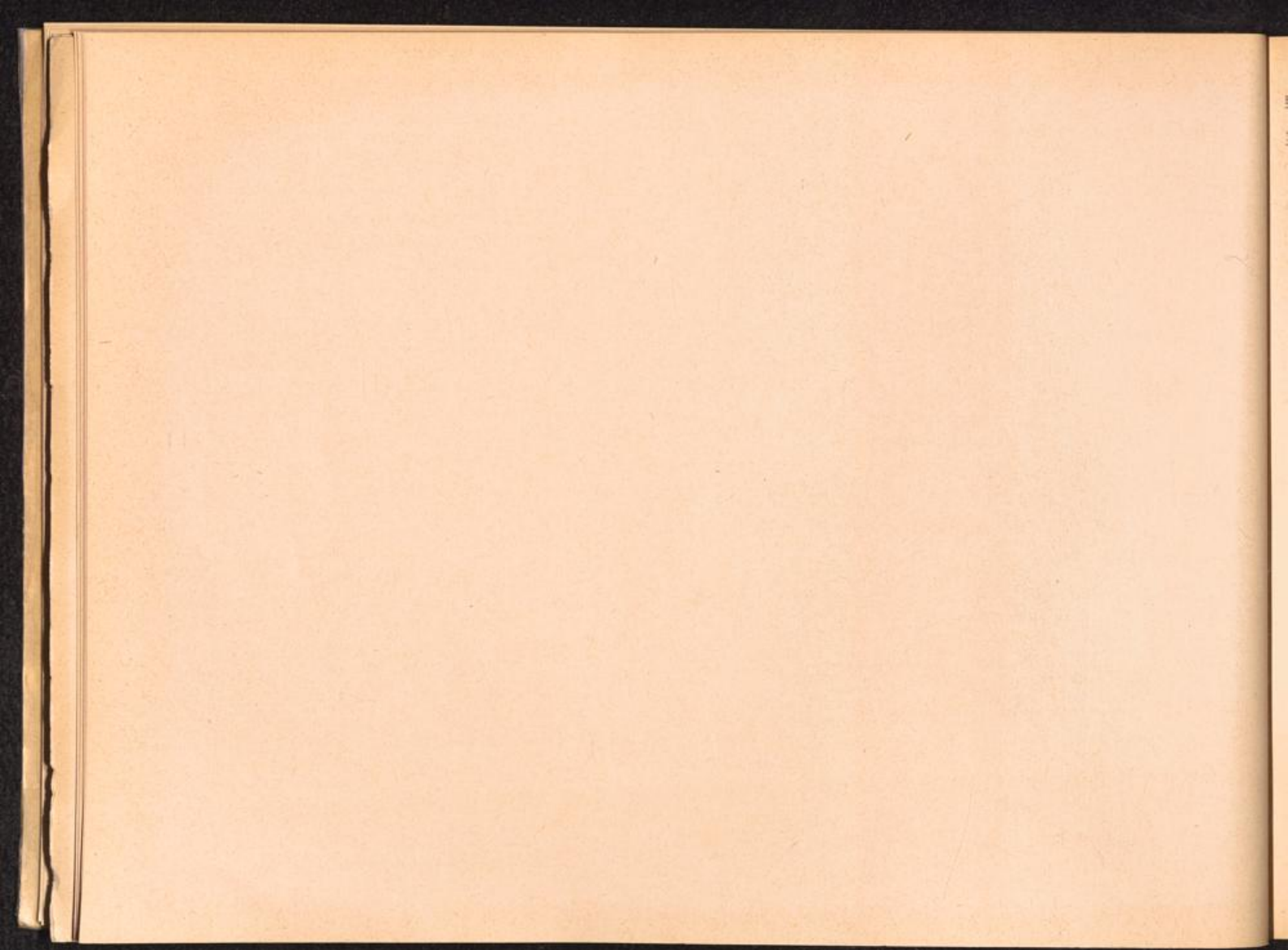

Hauptlager:	Aussenkommandos:	Unterkommandos:	Männer:	Frauen:	Unterkunft, Beschäftigung, Firmen, Leitung:	
<u>KL. BUCHENWALD</u>	Halberstadt - Zwieberge		X		Malachit AG.	
	Halle a.d. Saale		X		Lager Birkhahn, Siebel Flugzeugwerke GmbH, Belckestrasse 70.	
früher:						
<u>KL. ETTERSBERG</u>	Hardehausen b. Scherfede				NAPOLA - Nationalpolitische Erziehungsanstalt.	
	Harzungen				Wirtschaftsforschungsgesellschaft Wi fo. - Berlin - Charlottenburg.	
	Hasserode Kdo. v. Wertgerode		X		Wernig - Werke.	
	Herzberg/Elster Kdo. v. Schlieben		X		Hugo Schneider AG. Leipzig.	
	Hessisch - Lichtenau/ Fürstenhagen		X	X	Fabrik GmbH zur Verwertung Chem. Erzeugnisse. Lager Vereinshaus. DAG - Fürstenhagen.	
	Hinzert Kr. Trier				ab 19.1.1945 Kdo. v. KL. Buchenwald.	
	Holzen Kdo. v. Eschershausen		X		Kabelverlegung u. a. Arbeiten.	
	Jena		X		Reichsbahn-Ausbesserungswerk. Löbstedterstr. 50.	
	Kassel		X		Im Druseltal 85. OT - Bauleitung. Hoh. SS- und Polizeiführer IX.	
	Koblenz siehe: Dernau-Rebstock					
	Köln		X		Fordwerke Köln-Niehl, Hansestadt Köln, Oberbürgermeister, Westwaggon Köln-Deutz, Mühlheimerstr. 131.	
	Kranichfeld				Burg Kranichfeld Gesellschaft zur Förderung und Pflege deutscher Kulturdenkmäler e. V.	
	Langensalza		X		Langenwerk AG, Junkers Flugzeug- und Motorenbau.	
	Langenstein Kr. Halberstadt		X		Fa. Bode, Gruen u. Bulfinger. OT - Bauleitung.	
	Lauenburg					
	Lehesten siehe: Saalfeld					
	Leimbach siehe: Bad Salzungen					
	Leipzig	Lindenthal Markkleeberg Schönau		X	X	Hugo Schneider AG, ATG Leipzig Erlawerke.
	Leopoldshall			X		Junkers Flugzeug- und Motorenwerke Schönebeck.

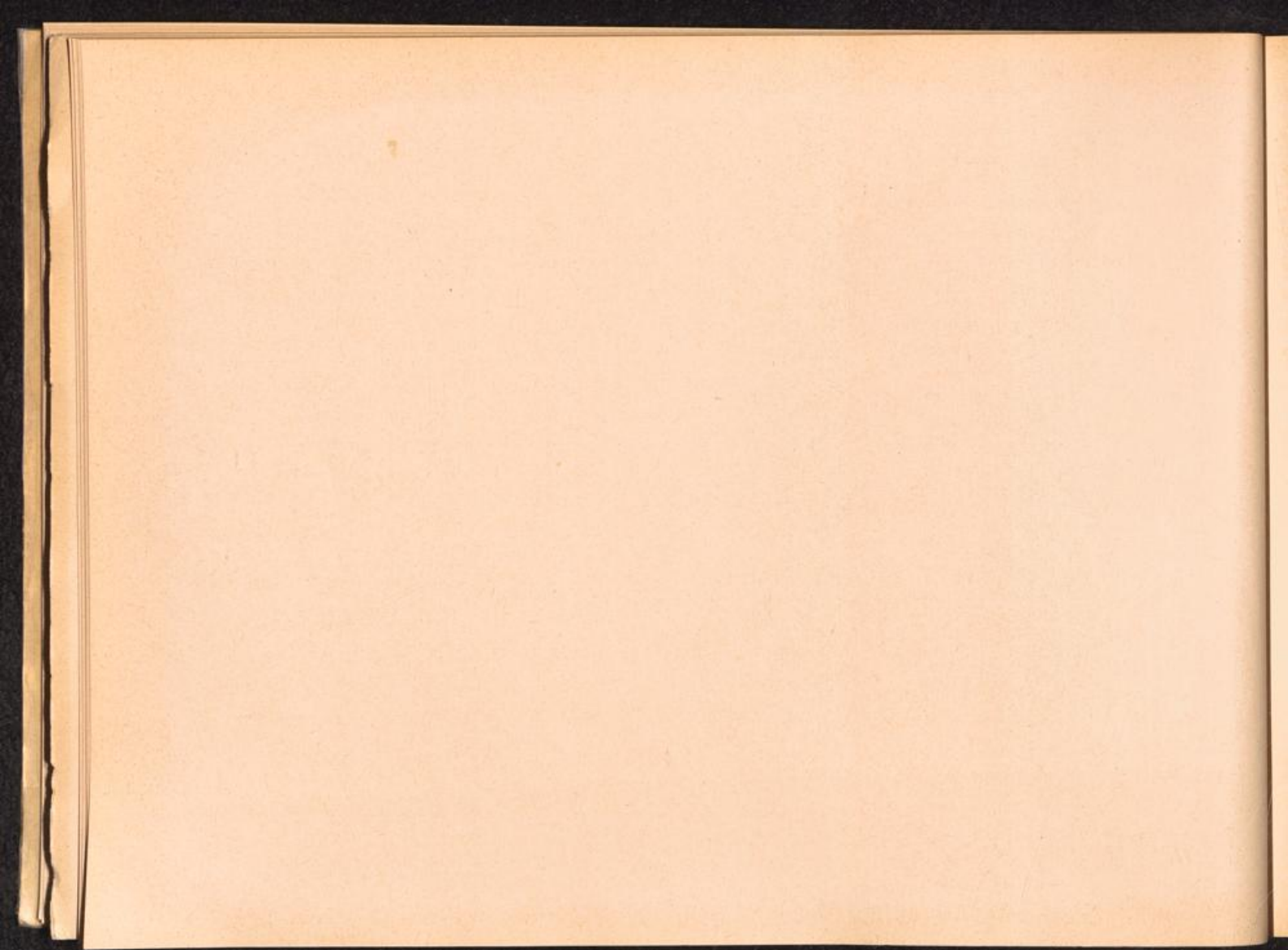

Hauptlager:	Aussenkommandos:	Unterkommandos:	Männer:	Frauen:	Unterkunft, Beschäftigung, Firmen, Leitung:	
<u>KL. BUCHENWALD</u>	Lindenthal Kdo. v. Leipzig					
	Lippstadt			X	Westfälische Metallindustrie AG, Eisen- und Metallwerke GmbH.	
<u>früher:</u>						
<u>KL. ETTERSBERG</u>	Lohausen		X		Sprengkommando.	
	Lützkendorf		X		Wintershall AG-Werk Lützkendorf bei Krumpa - Merseburg.	
	Magdeburg		X	X	Braunkohlen und Benzin AG Magdeburg-Rotensee, Heinrichsbergerstr. Polte-Werke, Poltestr. 65-91.	
	Markkleeberg Kdo. v. Leipzig			X	Junkers AG, Stöhrstrasse.	
	Merseburg				Ammoniakwerke.	
	Meuselwitz		X	X	Hugo Schneider AG.	
	Mühlhausen		X	X	Gerätebau GmbH, Mühlenwerke AG, Junkers Flugzeug- und Motorenwerke.	
	Neumark siehe: Berstede					
	Neustadt bei Coburg			X	Kabel- und Leitungswerke AG.	
	Neustassfurt siehe: Stassfurt					
	Niederorschel		X		Langenwerke AG, Junkers Flugzeug- und Motorenwerke.	
	Niedersachswerfen				Ammoniakwerke GmbH, Merseburg, Gipswerke in Niedersachswerfen.	
	Nordhausen - Mittelbau (verm. Nebenlager des Kdo. "Dora")		X		Maschinenfabrik AG, Schmidt u. Kranz, Fliegerhorstkommandantur, Mittelwerk GmbH, Berlin - Charlottenburg, Fa. Losgen, Demag Eichhey-Büro.	
	Oberndorf b. Hermsdorf		X		Luftmunitionsanstalt 5/IV.	
	Ohrdruf	Crahwinkel	X		Nordlager, Südlager, Eisenbahnbau Kdo.	
	Oertelbruch siehe: Saalfeld					
	Osterode / Harz (verm. Nebenlager des Kdo. "Dora")		X		Maschinenfabrik Curt Heber.	
	Penig /Sa.				X	Fa. Max Gehrt.
	Plömnitz /Bernburg Bahnhofstation Baalberg		X			Schacht Plömnitz, Allgemeine Solvay-Werke, Salzvertriebs-GmbH Bernburg, OT-Bauleitung (Bauvorhaben Leau).
	Quedlinburg		X			Fliegerhorst.
Raguhn				X	Fa. Heerbrandt.	

H.
K.
K.

Hauptlager:	Aussenkommandos:	Unterkommandos:	Männer:	Frauen:	Unterkunft, Beschäftigung, Firmen, Leitung:
<u>KL. BUCHENWALD</u>	Rehmsdorf siehe: Tröglitz				
<u>früher:</u>	Rothenburg/Saale		X		Mansfeld AG.
	Rottleberode		X		Junkers Thyrawerke.
<u>KL. ETTERSBERG</u>	Saalfeld - Oertelsbruch Bahnhofstation Lehesten		X		Bauvorhaben Oertelsbruch, Bauleitung Saalfeld, Thür. Werk (Lager Lehesten).
	Salza/Thüringen ("Dora")		X		OT-Wirtschaftsforschungsgesellschaft.
	Salzungen siehe: Bad Salzungen				
	Schlieben	Herzberg/Elster	X	X	Hugo Schneider AG.
	Schönau Kdo. v. Leipzig			X	ATG Maschinenbau GmbH, Leipzig W 32, Schönauerstr. 101.
	Schönebeck/Elbe	Tarthun	X		Junkers Flugzeug- und Motorenwerke AG.
	Schwerte / Ruhr		X		Reichsbahnausbesserungswerk.
	Sennelager		X		SS-Panzerbildungs-Regt. Bauleitung Wa.-SS.
	Sömmerda			X	Rheinmetall Borsig, Dreyseplatz 7.
	Sonneberg		X		Zahnradwerke C.G. Rheinhardt, Hallestr. 39.
	Stassfurt		X		Ingenieur-Büro Schlenpp Kabel- und Leitungswerke AG, Schacht VI u. VII, Fa. Georg Wälzer u. Co.
	Suhl		X		Gustloff-Werke.
	"Tannenwald Kdo." Feldpost Nr. 14441		X		Bauinspektion "Rhein West", Waffen-SS u. Polizei, Wiesbaden, Platterstr. (Kdo. vermutlich im Taunus u. Bad Kreuznach).
	Tannroda		X		Mitteldeutsche Papierwerke GmbH.
	Taucha		X	X	Hugo Schneider AG, Werk II, Freiherr v. Steinstr. 3 a.
	Tarthun Kdo. v. Schönebeck				
	Thekla b. Leipzig				Erla-Werke Leipzig-Thekla.
	Tonndorf	Bad Berka Blankenhain	X		Bauleitung der Waffen SS, Steinbruch Merkel.
	Torgau			X	Heeres-Munitionsanstalt.
	Tröglitz		X		Braunkohlen-Benzin AG, Werk Zeitz (stationiert in Gleina und Rehmsdorf).
	Unna		X		5. SS-Korps Nachrichten Abteilung.



Hauptlager:	Aussenkommandos:	Unterkommandos:	Männer:	Frauen:	Unterkunft, Beschäftigung, Firmen, Leitung:
<u>KL. BUCHENWALD</u>	Wansleben am See (Mansfelder Seekreis)		X		Fa. Christian Mansfeld GmbH - Leipzig, Einsatz Wagner, Kaliwerk Georgi.
<u>früher:</u>	Weferlingen /Grasleben		X		Bauleitung Gerhard.
<u>KL. ETTERSBERG</u>	Weimar - Buchenwald		X		Gustloff Werke - Dürrbacher Hütte, Gustloff Werke I, Reichsstatthalter, Deutsche Ausrüstungs- werke, Luftschutzbauten, Dietrich u. Hermann, Marienstr. 14, Köditz Maurermeister (Bunkerbau), Gefangenenbarackenbau, Gustloff Werke II, K-Staffel, Kühlhaus, Lager 29, Luftschutzleiter Polizeipräsi, Weimar, Mittelbau D 7 Weimar, Mittelbau E 3 Weimar, Mitteldeutsche Bauges- meinschaft, Mittelwerk GmbH, Muna Oberndorf, Panzergrenadier-Ersatz-Ausbildungs-Abteilung, Polizei-Offizierschule, Quade Sekundarbahn, Reichsbahnbetriebswerk, Reichsbahnbetriebsleiter, Reichsstatthalter, Schneider und Schumacher- Kommando, Fritz Sauckel-Werk, Werkzeug- maschinen Fabrik, SS - Bauleitung Weimar, SS - Kraftfahr-Ausbesserungs- und Ersatz-Reg., SS - Standortverwaltung Weimar, SS - T - Divisionsnachschieblager, SS - Zentralbau- leitung, Staupendahl, Kdo, Fichtenhain J.W. Optik.
	Wernigerode /Harz	Hasserode	X		Rautalwerke GmbH.
	Westeregeln		X		Junkers Flugzeug- und Motorenwerke, Salzwerk GmbH.
	Wewelsburg		X		Amt für Sonderaufgaben, Bauleitung der SS- Schule, Haus Wewelsburg, Gesellschaft zur Förderung und Pflege deutscher Kulturdenkmäler e.V., Kranichfeld, (Kommando ab 1943).
	Witten - Annen				AGW Ruhstahl Annener Gusstahlwerke, Stockumer str.
	Wolfen - Bitterfeld			X	IG- Farbenindustrie, Filmfabrik-Vistra-Werk.
	Zwieberge siehe: Halberstadt				

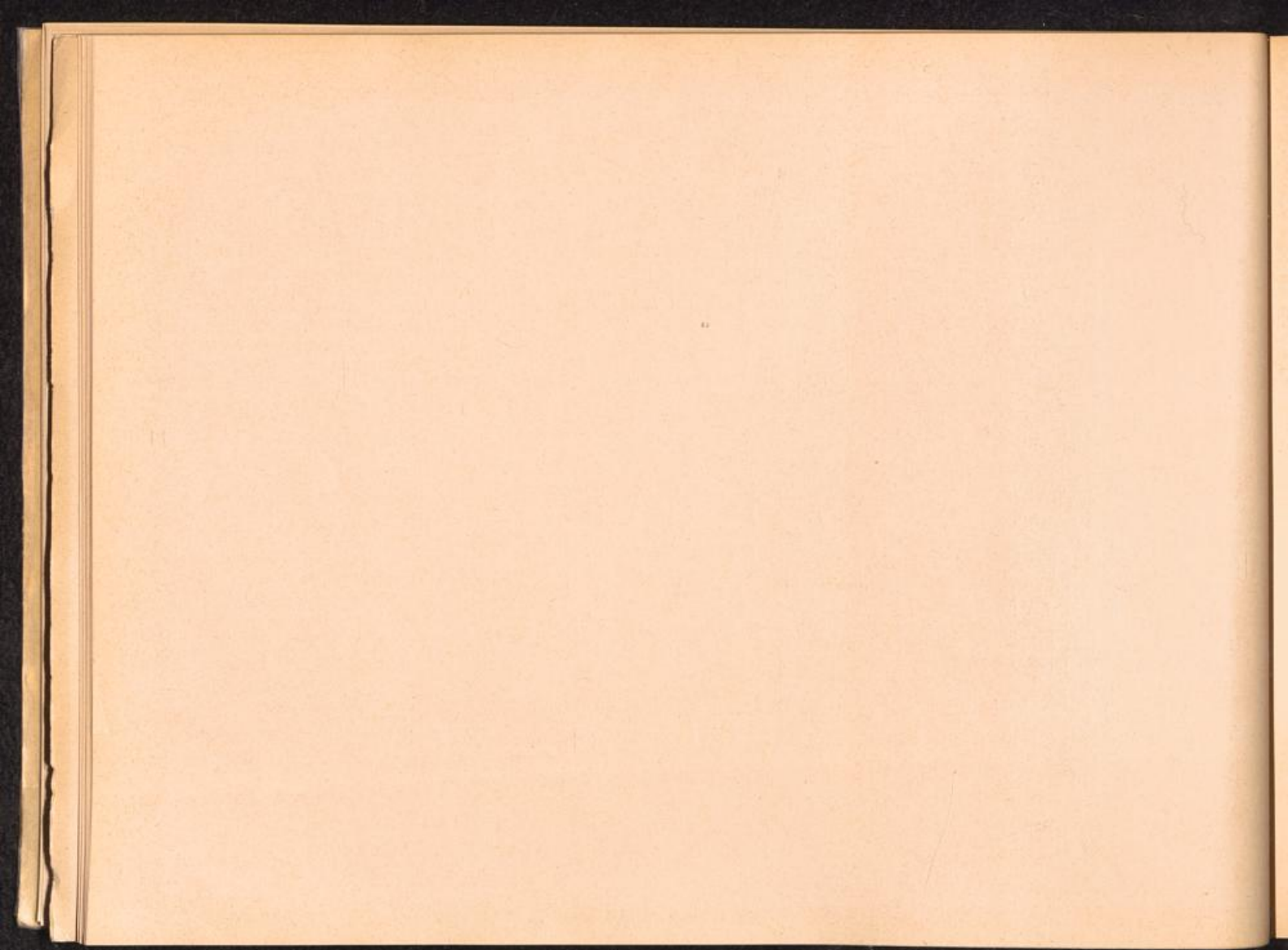

Hauptlager:	Aussenkommandos:	Unterkommandos:	Männer:	Frauen:	Unterkunft, Beschäftigung, Firmen, Leitung:
<u>KL, DACHAU</u>	Allach		X		Amt W I, Porzellan-Manufaktur, OT-Bau, BMW, Bau und Fertigung (Lochhausen).
	Allach - Karlsfeld/Moosach		X		OT - Lager.
	Allach - Rothschwaige/Moosach		X		OT - Bau.
	Allersdorf - Liebhof				
	Ampermoching		X		Teichbau - Kommando.
	Ampfing - Waldlager V und VI Kdo. v. Mühlhof				
	Asbach - Bäumenheim		X		Messerschmitt.
	Aufdrich siehe: Kaufbeuren				
	Augustenfeld - Pollnhof		X		
	Augaburg		X		Messerschmitt, Oberbürgermeister, Reichsbahn-Betriebsamt.
	Augaburg - Haunstetten			X	Michelwerke.
	Augaburg - Pfersee		X		Messerschmitt, Jugendliche.
	Bad Ischl	St. Wolfgang Strobl u. a. (Orte unbekannt).	X		Holzfüllerkommando - Bachmanning, Umsiedlerlager Ischl.
	Bad Tölz		X		SS-Junkerschule, Zentralbauleitung der Waffen-SS, Dürnhofen.
	Baubrigade XIII				
	Bäumenheim - Asbach		X		Messerschmitt.
	Bayersoien Kr. Schongau				Parteikanzlei Eschelsbach.
	Bayrischzell		X		SS-Lazarett, SS - Berghaus Sudelfeld.
	Bichl			X u. Kinder	Flachsaufbereitung Bichl.
	Birgsau - Oberstdorf		X		Zentralbauleitung der Waffen-SS.
	Blaichach		X		BMW.
	Brüningsau		X		
	Burgau		X		Messerschmitt, Fa. Kuno.
	Burghausen siehe: Emmerting				
	Burgkirchen siehe: Emmerting				

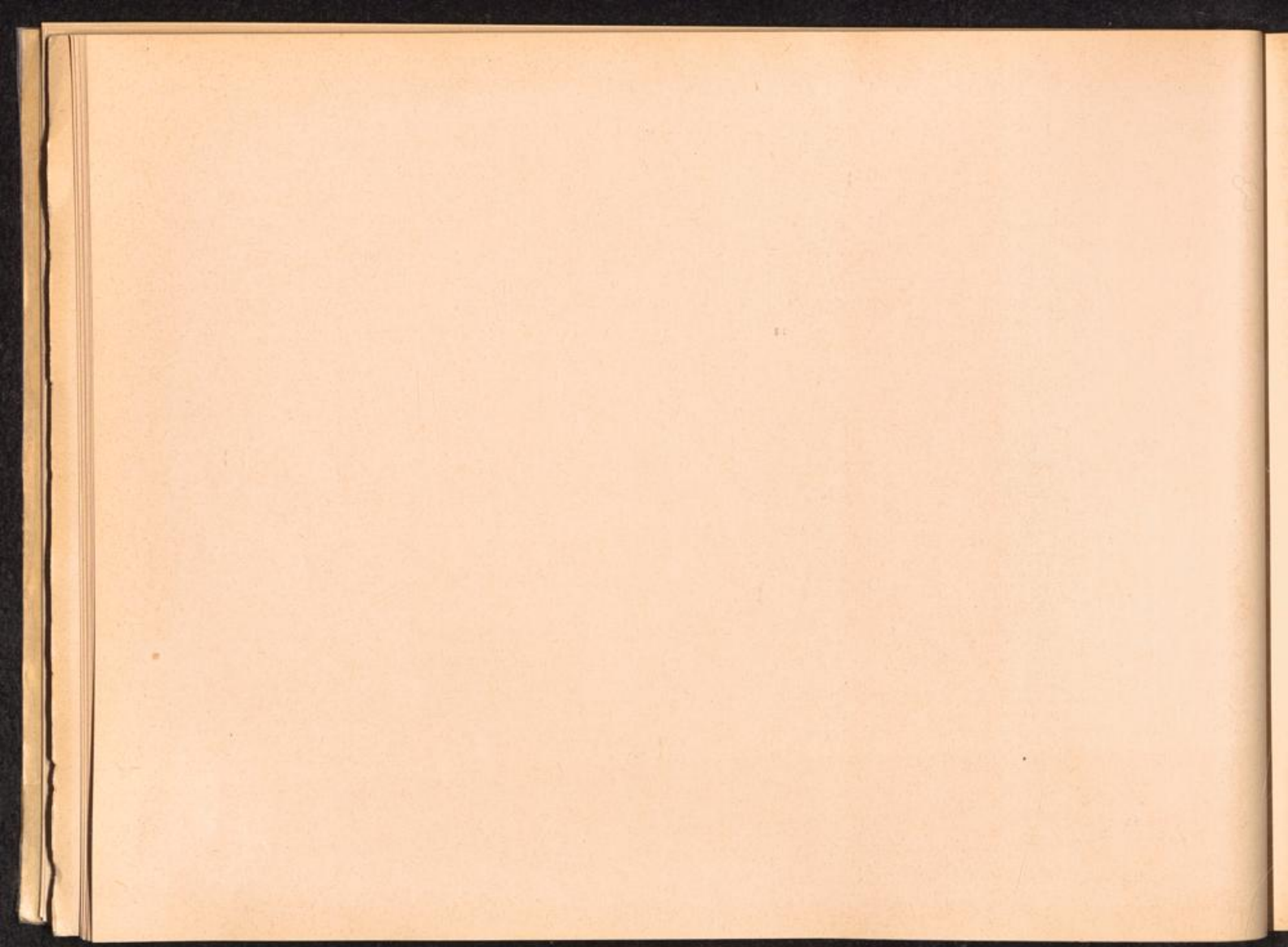

Hauptlager:	Aussenkommandos:	Unterkommandos:	Männer:	Frauen:	Unterkunft, Beschäftigung, Firmen, Leitung:
<u>KL. DACHAU</u>	Dachau		X		Amper-Werke, Bekleidungs-Werk, Angorazucht V, Bekl.-Werk Heimarbeiter, Bürgermeister, DAW, Gurtenweberei W IV, DAW Heereszeugamt W IV, DAW Kabelzerlegung, DAW Werkstätten, D. Lebensmittel GmbH W III, D. Vers. Anst. f. Essen u. Verpflegung, Entomolog. Institut, Häftlinge f. Versuchszwecke, Hauptwirtschaftslager der Waffen-SS, Hauptzeugamt, Inst. f. Wehrwirtschafts-Zweckforschung, Lazarettverwaltung, Fa. Präzifix, Reichskripoamt, Rohrmattenfabrik, BMW-Fertigung, Spiegelberger, SS - Waffenamt Fertigung, SS-Waffenamt, Waffenwerkstätte, Standortverwaltung, Torfstecherkommando, Unterl.-Schuhmacher, Versuchsgut Papenschwandt, Waffentechn. Lehranstalt WTL, Weberei Geschw. Binder I und II, WTL-Rüfer, Wölfert Fleischkonserven, Zentralbauleitung.
	Durach siehe: Kottern				
	Eching		X		OT - Arbeitslager
	Ellwangen		X		SS-Krad-Ers. Bataillon.
	Emmerting - Gendorf		X		Anorgana, Arbeitslager Gendorf, Burgkirchen a. d. Alz - Fa, UNIC, Burghausen.
	Erpfting		X		OT - Arbeitslager VII (Kaufering).
	Eschelbach		X		Parteikanzlei.
	Feistenau bei Fischbachau		X		Ochsenalm bei Valepp, Bauer Marx.
	Feldafing		X		Hoch - Tief AG.
	Fischbachau		X		
	Fischen		X		Messerschmitt.
	Fischhorn/Bruck i. Pinzgau Kr. Zell am See		X		SS - Remonteamt, Zentralbauleitung.
	Freising		X		Landrat.
	Friedrichshafen		X		Zeppelin-Werke.
	Friedolfing			X	SS-Hauptsturmführer Rehl.
	Fulpmes Kr. Innsbruck siehe: Neustift				Hochgebirgschule.
	Füssen siehe: Plansee				
	Gablingen				Messerschmitt Flugzeugwerke.
	Garmisch - Partenkirchen		X		SS-Lazarett, Zentralbauleitung.

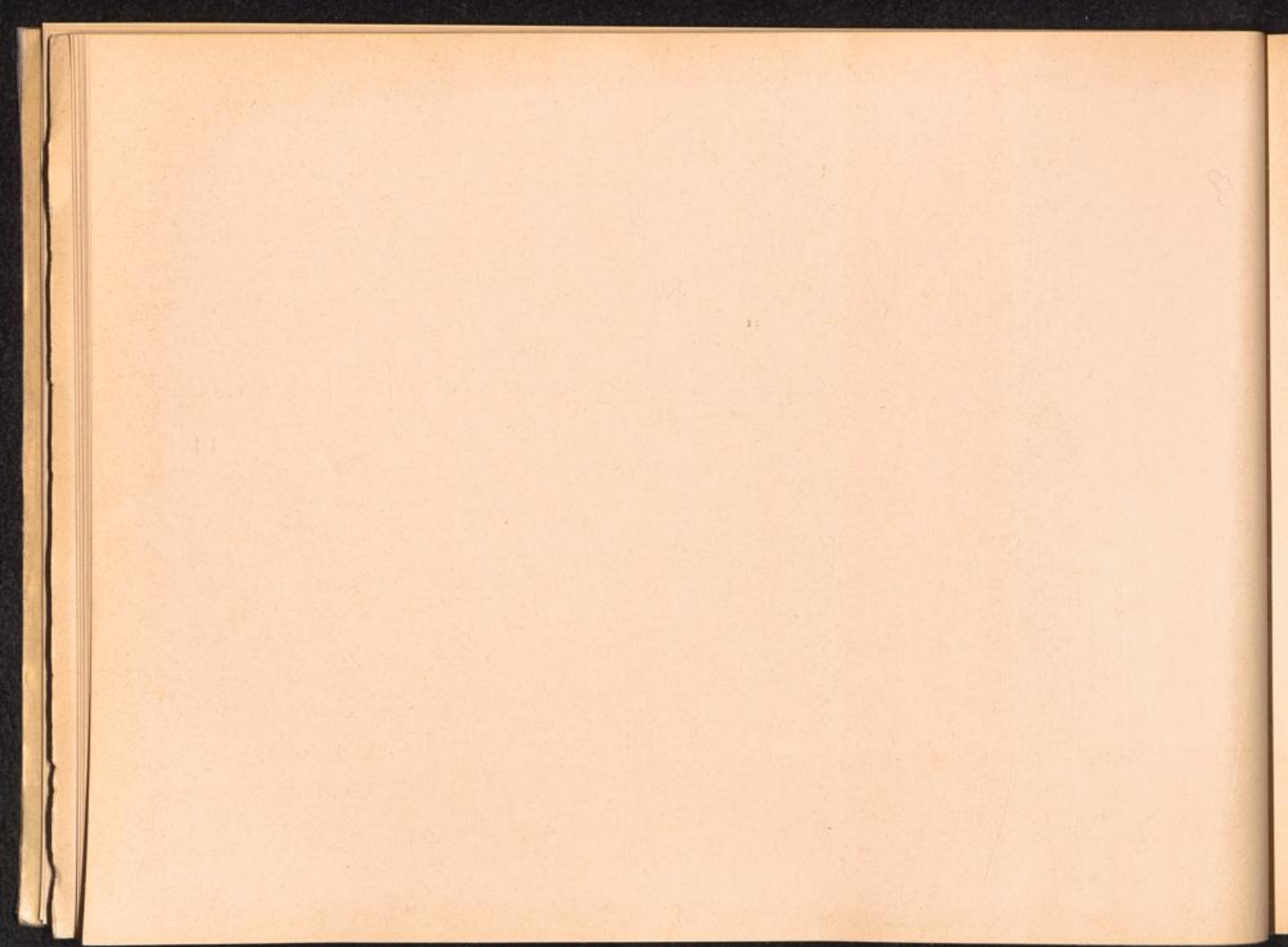

Hauptlager: Aussenkommandos: Unterkommandos: Männer: Frauen: Unterkunft, Beschäftigung, Firmen, Leitung:

KL. DACHAU

Gelting siehe: Wolfratshausen				
Gendorf siehe: Emmerting				
Germering-Neuaubing bei Puchheim		X		
Gmund		X		RF-SS, Stollenbau Ackerberg.
Grimolstedt siehe: Mittelneufnach				
Halfing		X		
Hallein		X		SS-Geb.-Jg.-Ausb.- und Ers.-Batl., Zentralbauleitung,
Haunstetten siehe: Augsburg			X	Michelwerke.
Hausham - Vorderdeckard			X	
Heidenheim		X		Polizetschule.
Heppenheim		X		Deutsche Versuchsanstalt.
Horgau siehe: Pfersee-Horgau				
Hurlach siehe: Kaufering				
Ingolstadt		X		Bahnbetriebswerk.
Innsbruck		X		Reichsstrassenbauamt, SS-Sonderlager.
Itter			X	Schloss Itter.
Karlsfeld				OT-Arbeitslager.
Kaufbeuren-Aufkirch				Dornierwerke.
Kaufbeuren		X		BMW, Kdo, Steinholzlager.
Kaufering	Landsberg Erpfting Türkheim Mittel-Neufnach Schwabegg Schwabmünchen Lechfeld Hurlach Riederloh Utting Türkenfeld	X	X	OT-Arbeitslager I - XI Feldpost No. 21159, DAG-Dynamit-AG.
Kempten		X		Oberbürgermeister, Fa, Sachse.

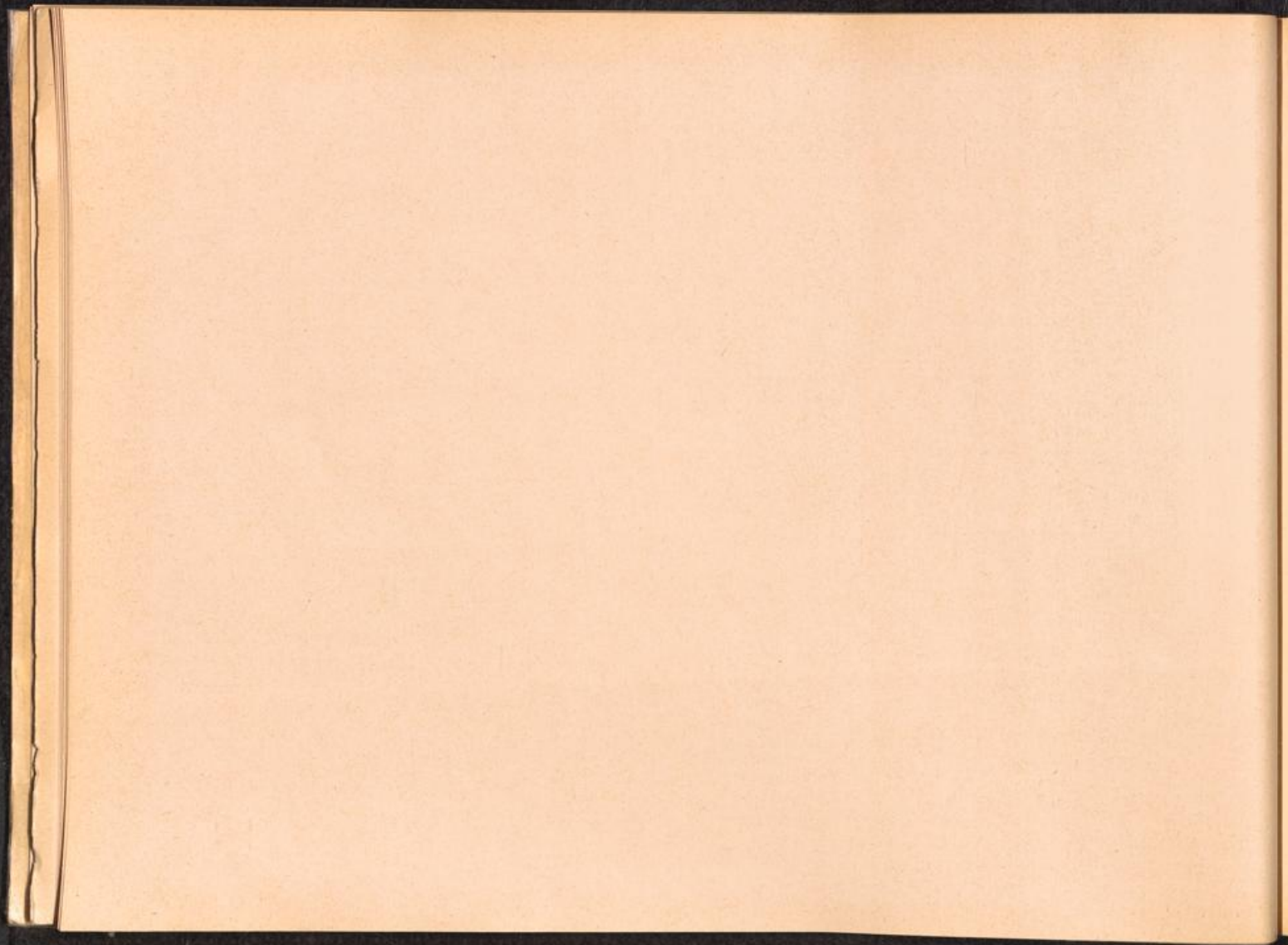

Hauptlager:	Aussenkommandos:	Unterkommandos:	Männer:	Frauen:	Unterkunft, Beschäftigung, Firmen, Leitung:
<u>KL, DACHAU</u>	Königssee		X		
	Kottern - Durach bei Weidach Moosbach		X		Messerschmitt
	Kricklhalm siehe: Mittergars				
	Landsberg/Lech		X	X	Deutsche Dynamit AG, Domierwerke, Fliegerhorst, Messerschmitt, Arbeitslager 1 und 2, OT-Arbeitslager I.
	Landshut		X		OT-Gerätelager, OT-Oberbauleitung Amt B/G.
	Lauingen		X		Messerschmitt Augsburg, (Lauingen II) Birksackerhof Messerschmitt-Metallbau.
	Lechfeld siehe: Kaufering				
	Liebhof		X		
	Lind		X		Schloss Lind.
	Lochau		X		Bayer, Leichtmetallwerke.
	Lochhausen siehe: Allach				
	Lohof siehe: Unterschleißheim				
	Markt Schwaben		X		Zentralbauleitung der Waffen-SS.
	Mettenheim Kdo, v. Mühldorf				Lager I.
	Mittelneufnach siehe: Kaufering				OT (Wald Grimolried).
	Mittergars Kdo, v. Mühldorf				Lager Krücklhalm.
	Moosach siehe: Allach				
	Moosbach siehe: Kottern				
	Moschendorf bei Hof		X		SS-Bekleidungslager.
	Mühldorf	Ampfling Mettenheim Mittergars Obertaufkirchen	X	X	OT-Oberbauleitung.
	München		X	X	Agfa-Kamerawerke, Kdo, Feuerwehr, Kdo, Maler, Bartholitwerke, Bekleidungswerk der Waffen-SS, Chem, Werke Bärlocher, Deutsche Ausrüstungswerke, DAW Heeres- zeugamt, DAW-Kabelzerlegung, DAW Werkstätten, Dyker- hoff und Widmann, Ehrengut J, Gartenbaubetrieb Nütze, Gestapo, Deutsche Lebensmittel GmbH., DAW Gurtenwe- berei, Deutsche Versuchsanstalt für Ernährung und Verpflegung, Hauptzeugamt, Heimarbeit Bekleidungswerk der SS, (Siehe Fortsetzung).

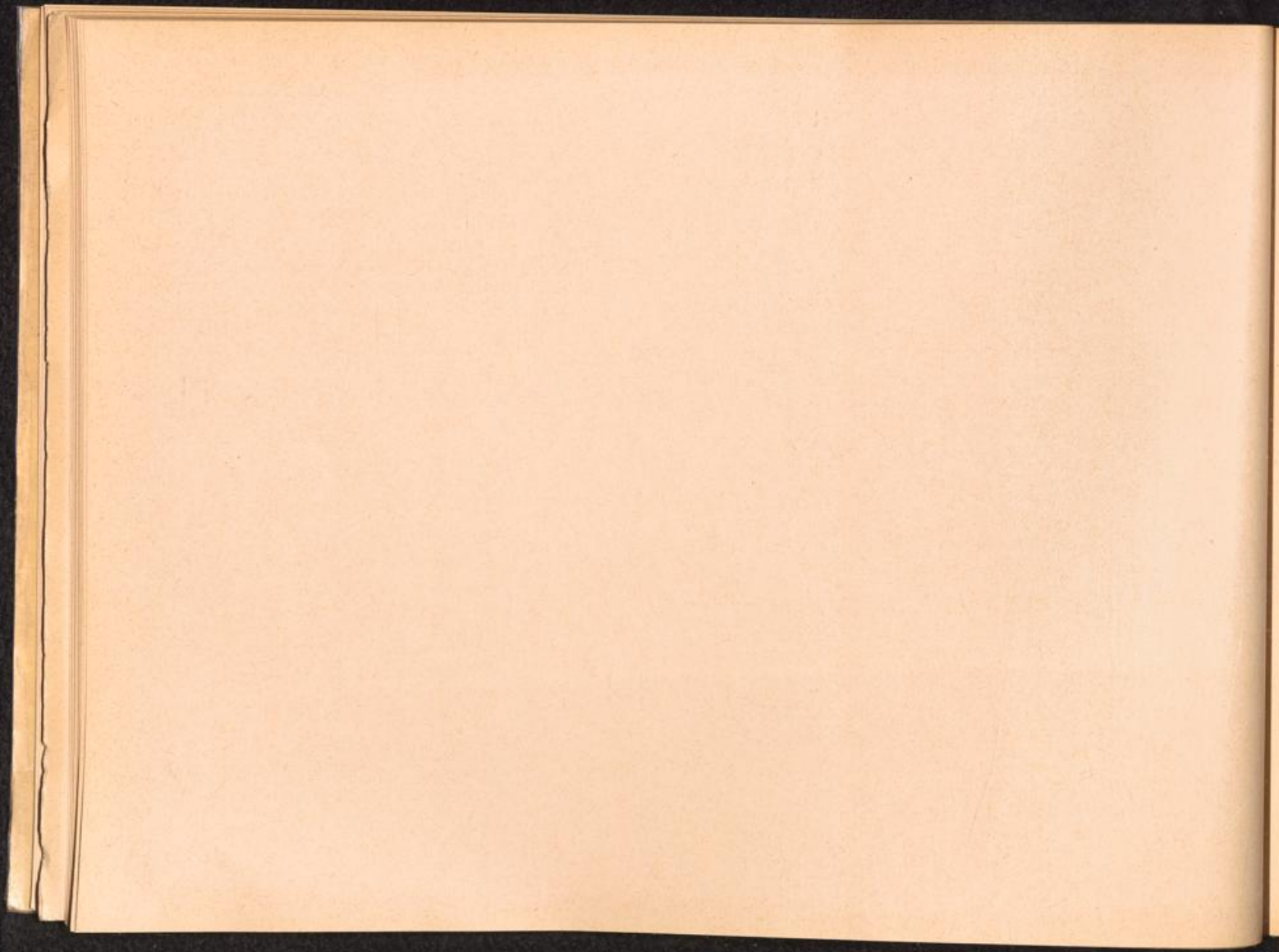

Hauptlager: Aussenkommandos: Unterkommandos: Männer: Frauen: Unterkunft, Beschäftigung, Firmen, Leitung:

KL, DACHAU

München

(Fortsetzung:)

Katastr.-Einsatz-Bombensuch-Kdo., Lebensborn, Loden-Frey, Mannschaftshäuser, Meier, Musikverlag Bote u. Bock, Oberbürgermeister, Parteikanzlei, Reichsbahndirektion, Reichskripoamt, RF-SS Adjutantur, RF-SS Hauptkasse, Karolinenplatz 2, RF-SS Pers.Stab, Amt L, RF-SS Zentralbauleitung, SS-OA Süd, Möhlstr, Standortkommando, Standortkommandantur Bergmannschule, Standortkommandantur Bunkerbau, Standortverwaltung, Höchelstr, Standortverwaltung, Leopoldstr, Gross-Schlächtereit Thomae, Waffenamt-Fertigungswerkstätte, Waffenamt - Waffenwerkstätte, Zentralbauleitung Baumassnahmen im Standort, Zentralbauleitung der Waffen-SS.

München - Freimann	X	Standortverwaltung, Zentralbauleitung, RAW (Reichsbahnausbesserungswerk).
München - Riem	X	OT, SS-Reit und Fahrschule.
München - Schwabing	X	Krankenhaus (Schweizer Pia).
München - Sendling	X	Architekt Bückler.
Neuaubing siehe: Germering		
Neuburg / Donau	X	Fliegerhorst.
Neufahrn Kdo. v. Wolfratshausen	X	SS-Arbeitslager.
Neustift	X	SS-Hochgebirgsschule, Zentralbauleitung (Innsbruck II).
Nürnberg	X	Bauvorhaben, Zentralbauleitung, SS-Nachrichten-Ers.-Batl., SS-Unterkunft, Tirolerstrasse 21.
Oberdorf	X	Ilse Hess.
Oberföhring bei München	X	Zentralbauleitung der Waffen-SS.
Oberstdorf - Birgsau	X	Zentralbauleitung.
Obertaufkirchen Kdo. v. Mühldorf		Lager Thalheim.
Ottobrunn	X	Luftfahrtforschungsanstalt.
Oetztal	X	Maschinenbau.
Passau	X	Gemeinde Salzweg-Oberilzmühle.
Pfersee - Horgau	X	Messerschmitt.
Plansee/Füssen		X Hotel "Forelle", Zentralbauleitung.
Pollnhof siehe: Augustenfeld		
Radolfzell	X	SS-Unterführerschule.

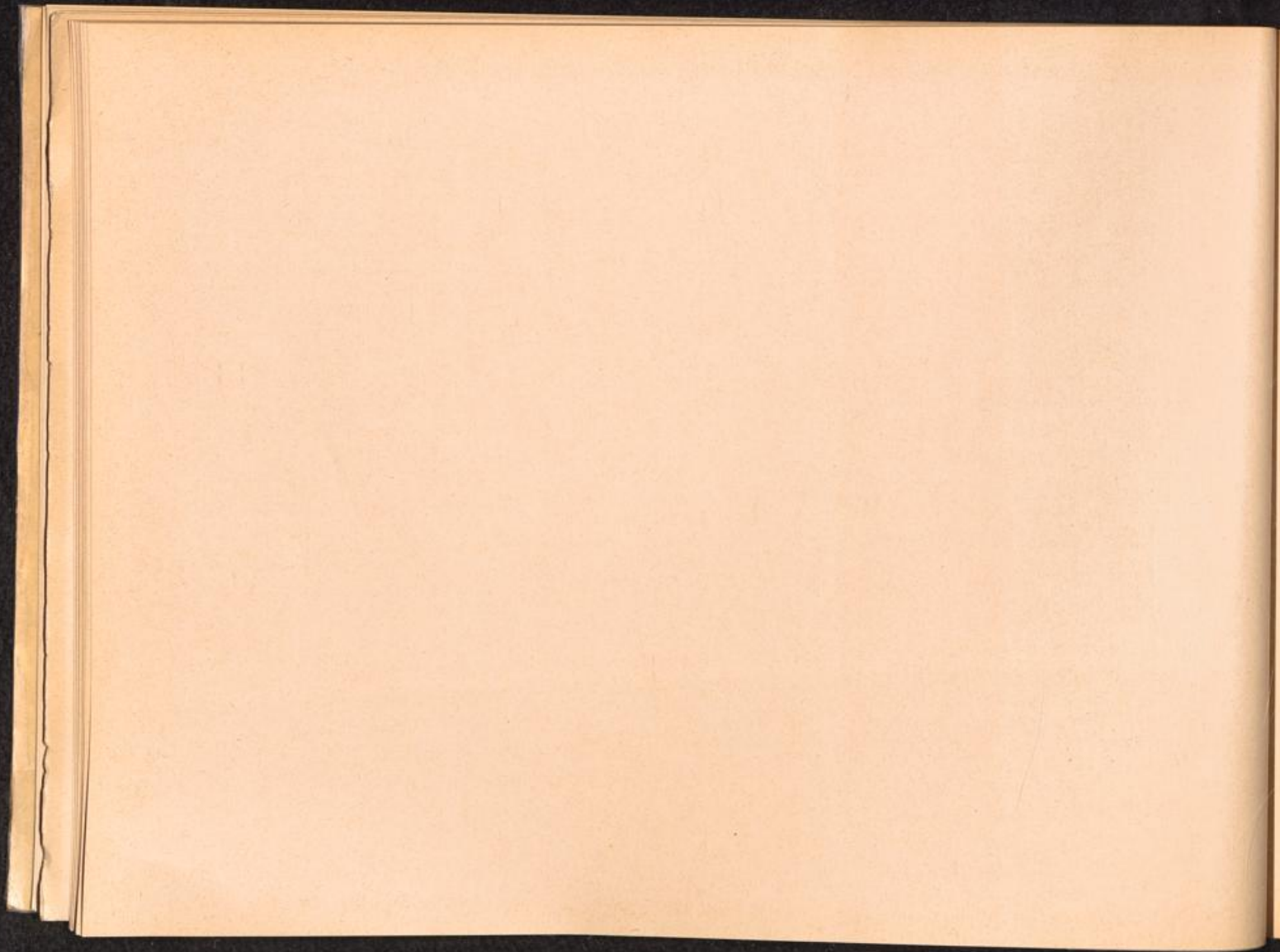

Hauptlager:	Aussenkommandos:	Unterkommandos:	Männer:	Frauen:	Unterkunft, Beschäftigung, Firmen, Leitung:
<u>KL, DACHAU</u>	Riederloh siehe: Kaufering		X		Teillager.
	Rohrdorf siehe: Thansau		X		RF-SS-Gut.
	Rothschwalge - Augustenfeld (Moosach)		X		OT-Bau Allach, siehe: Allach
	Salzburg		X		Fa, Schurich, Polizeidirektion, Pol.Baracke, Hellbrunner Allee, SS-Oberabschnitt Alpenland, Zentralbauleitung.
	Salzweg siehe: Passau				
	Sandhofen		X		Landrat.
	Saugau		X		Fa, L. Bautz.
	Schlachters - Sigmarszell		X		SS-Dienststelle.
	Schleissheim		X		SS-Berufsschule - Ent.-Stelle.
	Schwabegg siehe: Kaufering				
	Schwabmünchen siehe: Kaufering				
	Seehausen - Uffing		X		Halbinsel Burg, Feinmeh.,-Werkstätte, Dr. Jung, "Muck", Amtsgericht C, Kriegsgericht, Zentralbauleitung.
	Spitzingsee				Bau einer Skihütte.
	Steinhöring				Lebensborn - RF-SS Pers.,-Stab Amt L.
	Stephanskirchen		X		BMW.
	St. Gilgen am Wolfgangsee		X		
	St. Lambrecht		X		
	St. Wolfgang siehe: Bad Ischl				
	Strobl siehe: Bad Ischl				
	Sudelfeld		X		Luftwaffe, SS-Berghaus.
	Thansau/Rohrdorf		X		RF-SS-Gut.
	Tölz siehe: Bad Tölz				
	Traunstein		X		
	Trostberg		X		BMW - Flugmotorenwerke.
	Türkenfeld siehe: Kaufering				
	Türkheim siehe: Kaufering		X	X	OT-Arbeitslager
	Trutzkirch siehe: Tutzing				

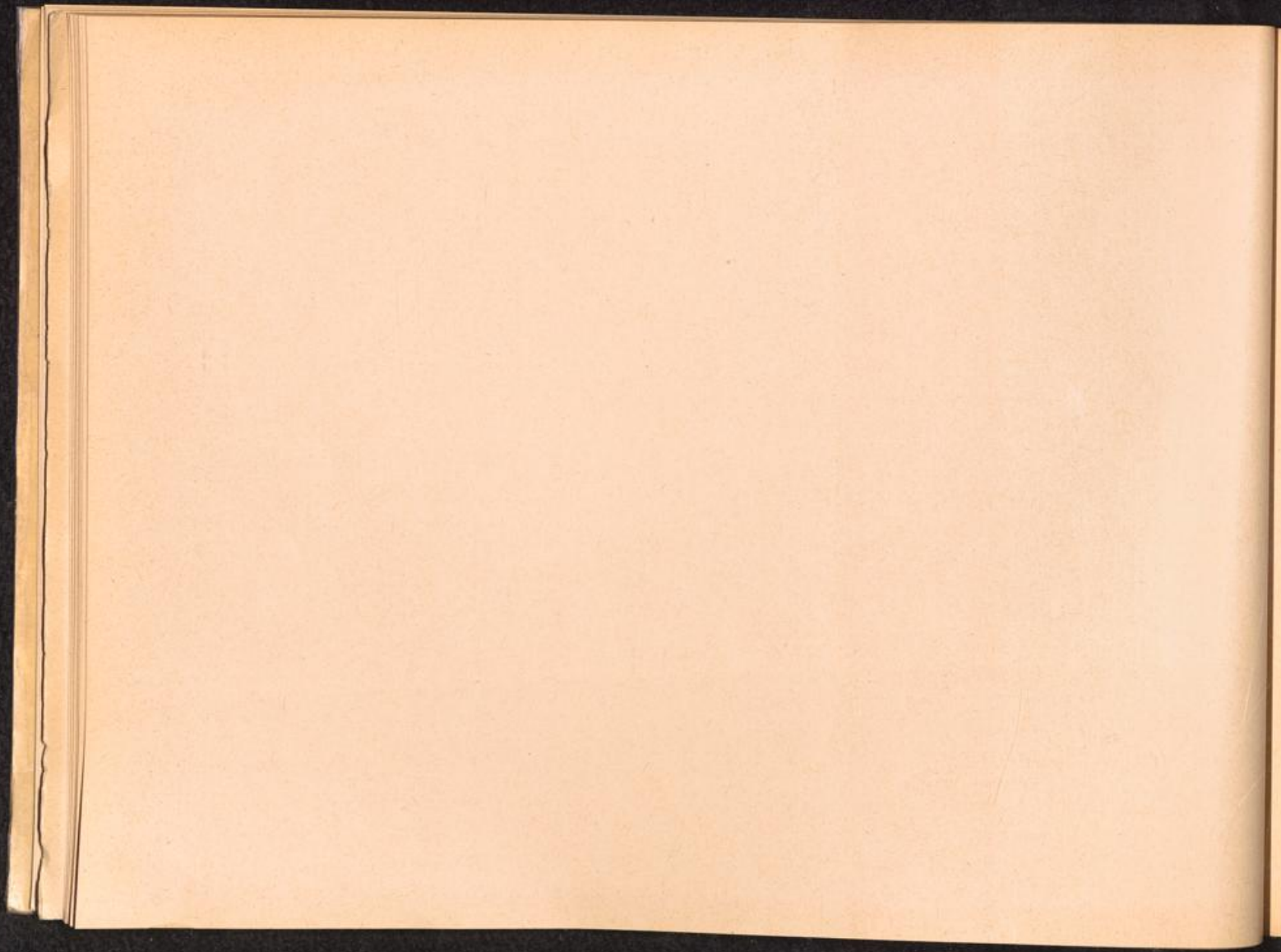

Hauptlager: Aussenkommandos: Unterkommandos: Männer: Frauen: Unterkunft, Beschäftigung, Firmen, Leitung:

KL, DACHAU

Hauptlager:	Aussenkommandos:	Unterkommandos:	Männer:	Frauen:	Unterkunft, Beschäftigung, Firmen, Leitung:
	Tutzing - Trutzkirch		X		Donierwerke.
	Ueberlingen		X		Magnetit.
	Uffing siehe: Seehausen				
	Ulm		X		Klöckner-Humboldt Deutz AG.
	Unterschleissheim			X	Flachsroste Lohhof.
	Utting siehe: Kaufering		X	X	OT-Arbeitslager.
	Valepp Kr. Miesbach		X		Zentralbauleitung, RF-SS Valepp.
	Weidach siehe: Kottern				
	Weilheim		X		Landrat.
	Weissensee (Grossglockner)		X		E,-Werk Reichsbahndirektion München.
	" Wicking "		X		SS-Panzer-Division.
	Wolfratshausen	Gelting Neufahrn			Kriegsausrüstungsw.-SS-Arbeitslager.
	Wurach b. Wölhof		X		Fr.,Dr.,Schwenniger (Post Hammer bei Fischbachau).
	Zangberg		X		Weingut-Betriebsgesellschaft.

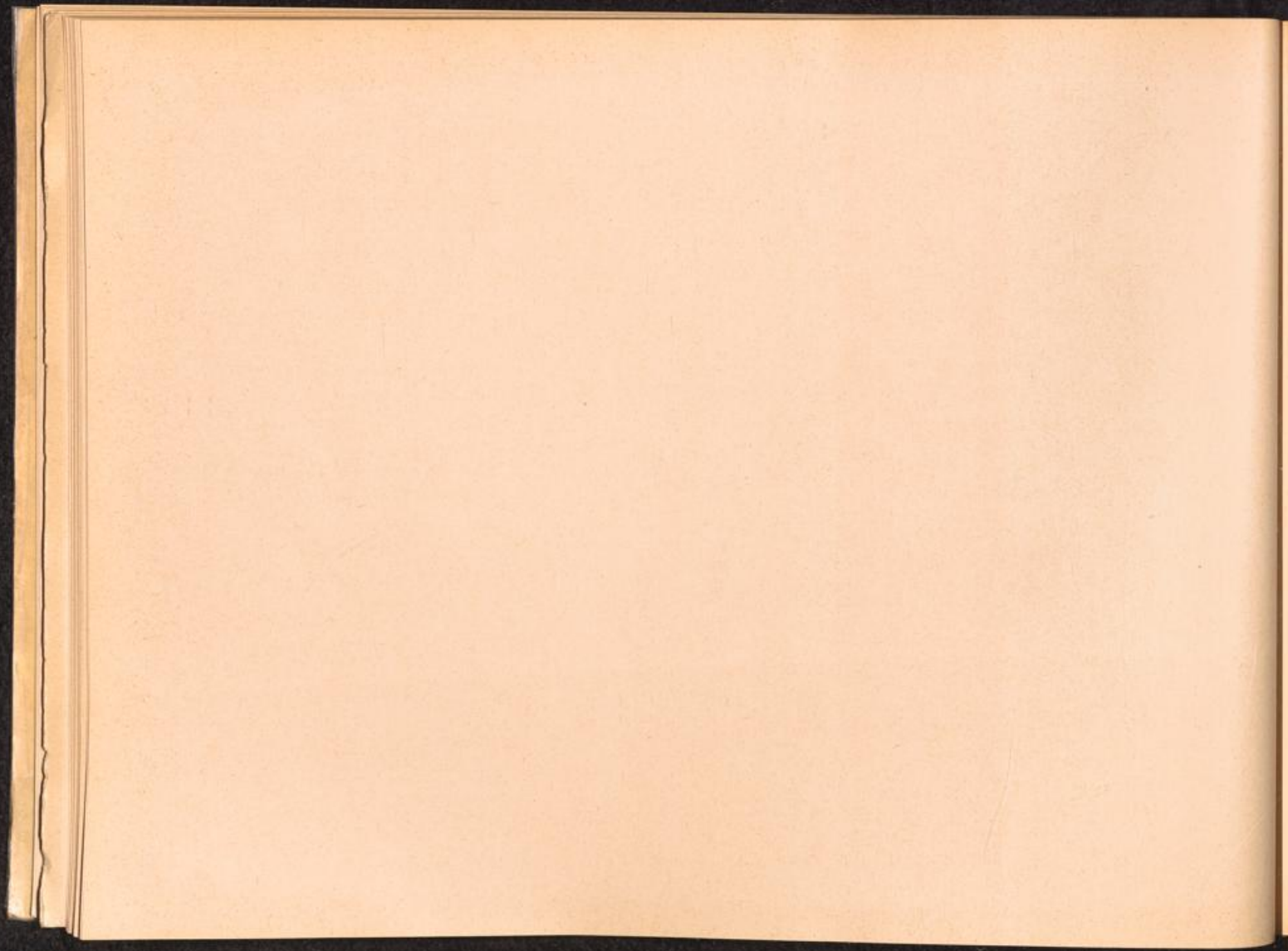

Hauptlager:	Aussenkommandos:	Unterkommandos:	Männer:	Frauen:	Unterkunft, Beschäftigung, Firmen, Leitung:
KL, DORA -	Adorf				
	Artern				T. Geyer und Sohn, Sangerhausen-Lager Sangerhausen 21
MITTELB AU	Ballenstedt				Nationalpolitische Erziehungsanstalt "Napola".
In Saiza bei Nordhausen / Thüringen.	Baubrigade I				Sollstedt, Hohlstedt.
(War bis I. II. 1944 Kdo. v. KL, Buchenwald)	Baubrigade III				Wieda, Walkenried-Wolfleben, Nuexei, Osterhagen, Mackenrode - Tettenborn, Duisburg.
	Baubrigade IV				Wuppertal, Ellrich, Günzerode.
	Baubrigade V - West				SS - Führungsstab Halle/Saale.
	Baubrigade VI				(Eisenbahnbaubrigade I) Chemnitz-Plattling-Ittling.
	Baubrigade VII				(Eisenbahnbaubrigade II) Stuttgart und andere Orte.
	Baubrigade VIII				(Eisenbahnbaubrigade) Stuttgart und andere Orte.
	Berga				SS - Eisenbahnbaubrigade I.
	Bischofferode Kdo. v. Klein Bodungen				
	Blankenburg				OT-Einsatzgruppe Kyffhäuser, Klosterwerke Dr. Dasch.
	Bleicherode				Italienische Kriegsgefangene, Fa. Ohl u. Vattrodt.
	Ellrich				Bauleitung B III-Arbeitsgemeinschaft Bauräte Dr. Born u. Richter, Wirtschaftsforschungsgesellschaft Berlin- Charlottenburg, Kdo. "Alfred I".
	Gross - Werther			X	
	Harzungen	Netzkater			Wirtschaftsforschungsgesellschaft -Berlin-Charlottenburg.
	Heringen				SS - Eisenbahnbaubrigade III.
	Hohlstedt siehe auch Baubrigade I				
	Ifeld				Büro Prinz, Folt "Napola" (Nationalpolitische Erziehungs- anstalt), Transport "Napola", WE/E, MW/Schneiderei, Pa- pierfabrik, Elektriker, Saupe u. Mülke, "Napola" Ifeld.
	Ilseburg				Italienische Kriegsgefangene.
	Kelbra				
	Klein Bodungen	Bischofferode Niedergebra			
	Langens tein Kr. Halberstadt				OT - Bauleitung, Fa. Bode, Grün u. Bulfinger.

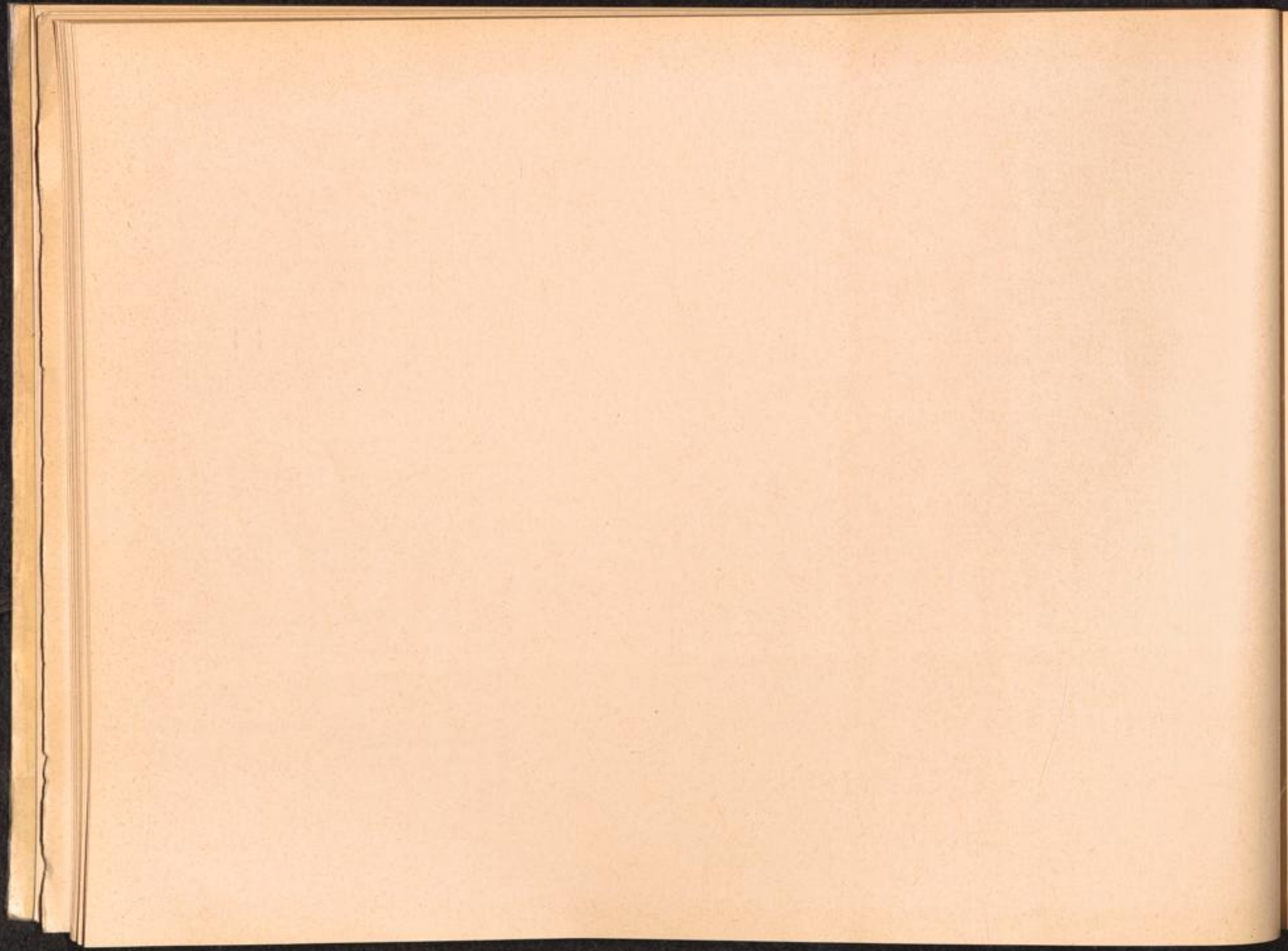

Hauptlager: Aussenkommandos: Unterkommandos: Männer: Frauen: Unterkunft, Beschäftigung, Firmen, Leitung:

KL, DORA -

Netzkater Kdo, v. Harzungen

MITTELBAU

Niedergebra Kdo, v.
Klein Bodungen

Niedersachswerfen

Nordhausen

Nordhausen Bölke-Kaserne

Osterode i. Harz

Quedlinburg

Regenstein bei Blankenburg

Rossla

Rottleberode

Stempeda

Salza/Thüringen

Stempeda

"Stützpunkt Sauerland 1"

Trautenstein Kr., Blankenburg

Wickerode

Ammoniakwerke G.m.b.H., Gipswerke.

Maschinenfabrik AG Schmidt u. Kranz, Fliegerhorst-
kommandantur, Mittelwerk G.m.b.H., Berlin-Charlotten-
burg, Fa. Losgen, Demag und Büro Eichbey.

Rathsfeld, Schmalz, König, Schwagerl, Stadtverwaltung,
Fleischfabrik, Leich, Thias u. Co., Neumeyer, Mosebach
u. Sohn, Bürgerliches Brauhaus, Wold u. Kanis, Mecke,
Tölle u. Söhne, Fahrbereitschaft, Baubüro Fricke, Färberei
Stöckert, Schmid, Kranz u. Co., Schuster M.W., Krieger,
Deibel, L III/6, Kaserne Bölke, Oesterreich, Aumühle, Kies-
grube, Deckungsgraben, Nachrichtenschule, Amtmann Hahn,
Aufräumung-Stadtverwaltung-Schützenstrasse, Aufräumung-
Stadtverwaltung-Schlachthof.

Maschinenfabrik Curt Heber, Peterhütte.

Italienische Kriegsgefangene.

Thyrarwerke.

Wirtschaftsforschungsgesellschaft, Mittelwerke G.m.b.H.,
OT-Organisation, Sonderinspektion Halle II.

Italienische Kriegsgefangene.



Hauptlager:	Aussenkommandos:	Unterkommandos:	Männer:	Frauen:	Unterkunft, Beschäftigung, Firmen, Leitung:
KL. FLOSSENBERG	Altenhammer Kr. Neustadt a. d. Waldnaab		X		Forschungsinstitut,
	Ansbach		X		Arbeitslager Ansbach, Reichsbahn, Schlacht- und Viehhof-Retzehalle, Eyberstr. 6.
	Aue		X		Hitlerjugend-Ausbildungslager Elbe II.
	Bayreuth		X		Institut f. physikalische Forschung i. d. Neuen Baumwollspinnerei, Karl Schüllerstrasse 54.
	Bozicany siehe: Poschetau				
	Brüx/Sudetengau		X		Arbeitslager Bergbau AG, Brüx, Eisenbahnstation Seestadt.
	Chemnitz			X	Astra-Werke AG, Alt-Chemnitzerstr. 41.
	Dresden		X	X	Sonderkommando Dresden, Dresden-Neuhorschein, Dresden N., Hellerhofstr. 35, Reichsbahnausbesserungswerk - Wermitzer-Ufer 50, Bauleitung der Waffen-SS und Polizei Döbelnerstr. 54, Pionier-Kaserne 119, Berndorf u. Co. Dresden A21-Schandaucrstr. 68, Universelle Maschinenfabrik J. G. Müller u. Co. Dresden 24 - Zwickauerstr. 46/58, Zeiss-Ikon Werk Göhle Riesaerstr. 32, Zeiss-Ikon Werk Reick Mügelnstr. 40, Dresden-Friedrichstadt RAW.
	Eisenberg - Jezerl		X		Schloss Eisenberg.
	Erbendorf siehe: Reuth		X		Bäckerei Röhgen.
	Falkenau - Falknov Kdo. v. Zwodau			X	Ratskeller, Falkenau.
	Falknov siehe: Falkenau				
	Flöha		X		Fortuna G.m.b.H.
	Förrenbach Kr. Hersbruck				Verstorbene Häftlinge des Kommandos Hersbruck, wurden in Förrenbach und "Schupfer Linde" eingeschert.
	Freiberg i. Sa.			X	Freia G.m.b.H., Fa. Messerschmitt und Hildebrand.
	Ganacker b. Landau		X		Arbeitslager Ganacker.
	Grafenreuth/Opf.		X		Bekleidungslager der Waffen-SS.
	Graslitz - Kraslice		X	X	Luftfahrtgerätewerk Hermann Göringstr. 813.
	Gröditz Kr. Grossenhain		X		Mitteldeutsche Stahlwerke.
	Gündelsdorf b. Kronach			X	Luftwaffennachschublager.
	Hainichen Kr. Döbeln			X	Framo-Werke G.m.b.H. Gottlob Kellerstr. 2.
Happurg Kdo. v. Hersbruck		X		Tunnelbau.	
Heidenau		X		Arbeitslager Heidenau, Elbtalwerke EAG.	

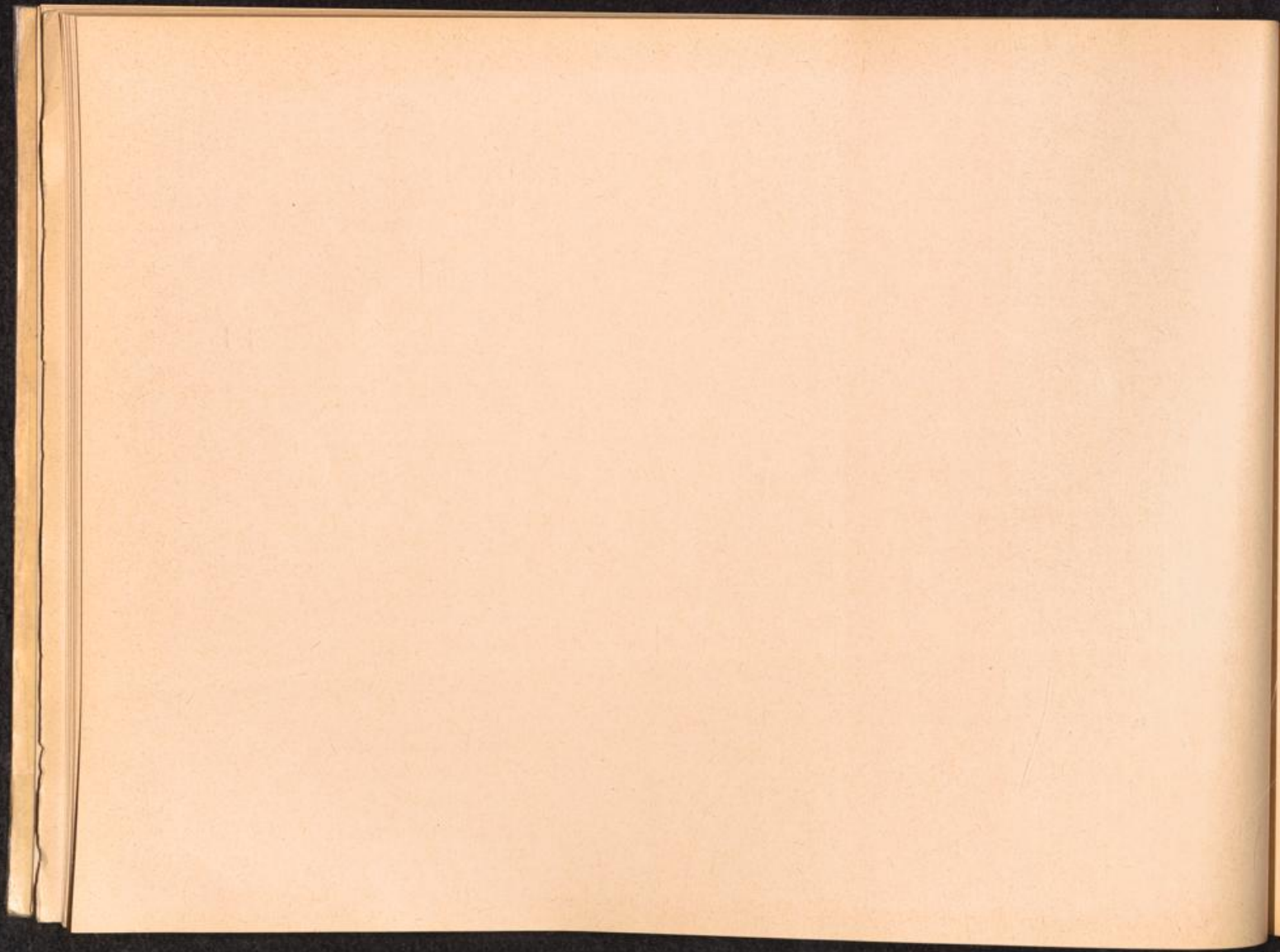

Hauptlager:	Aussenkommandos:	Unterkommandos:	Männer:	Frauen:	Unterkunft, Beschäftigung, Firmen, Leitung:
<u>KL. FLOSSENBUERG</u>	Helmbrechtshof b. Hof			X	Weberei Josef Witt.
	Hersbruck	Happurg	X		Bauleitung Dogger, Arbeitslager Hersbruck, Kommando B 7. (Siehe auch Förrenbach und Hubmersberg).
	Hertine - Rtine			X	Fabrik zur Verwertung Chemischer Erzeugnisse GmbH Hertine bei Teplitz - Schönau.
	Hohenstein - Ernstthal		X		Auto - Union AG, Werk Siegmars.
	Holleischen - Holysov		X	X	Metallwerke.
	Holysov siehe: Holleischen				
	Hradischko a.d. Moldau		X		SS-Pionierschule der Waffen-SS und Polizei.
	Hubmersberg - Hohenstadt Kr. Hersbruck				Verst. Häftlinge des Kommandos Hersbruck wurden im Wald - Hubmersberg eingäschert.
	Janowice Urchotovy siehe: Janowitz				
	Janowitz - Janowice U.		X		SS-Sturmgeschüttschule Janowitz b. Beneschau-Benesov.
	Jezeri siehe: Eisenberg				
	Johanngeorgenstadt		X		Erla Maschinenwerke, Messerschmitt.
	Jungferbreschan-Panenske Brezany		X		Schloss Jungfern - Breschan.
	Kaaden - Kadan "Krondorf-Sauerbrunn"		X		Bauleitung der Waffen-SS und Polizei Krondorf.
	Kadan siehe: Kaaden				
	Kamenicky Senow siehe: Steinschönau				
	Kirchham bei Pocking		X		Arbeitslager Kirchham, Fliegerhorst.
	Knellendorf Kr. Kronach			X	Wiedemann und Co.
	Königstein /Elbe		X		OT - Sonderbauleitung, Büro: Prof. Dr. Ing. Rimpl, Schandauerstr. 153
	Kraslice siehe: Graslitz				
	Krondorf-Sauerbrunn siehe: Kaaden				
	Leitmeritz - Litomerice		X	X	Arbeitslager Leitmeritz, Lobositz 2, Reichsminister für Rüstung und Kriegsproduktion - Mineralölgesellschaft, Bauleitung Richard - Fabrik Elzabe.
	Lengenfeld i. Vogtland		X		Leng-Werke AG.
	Litomerice siehe: Leitmeritz				

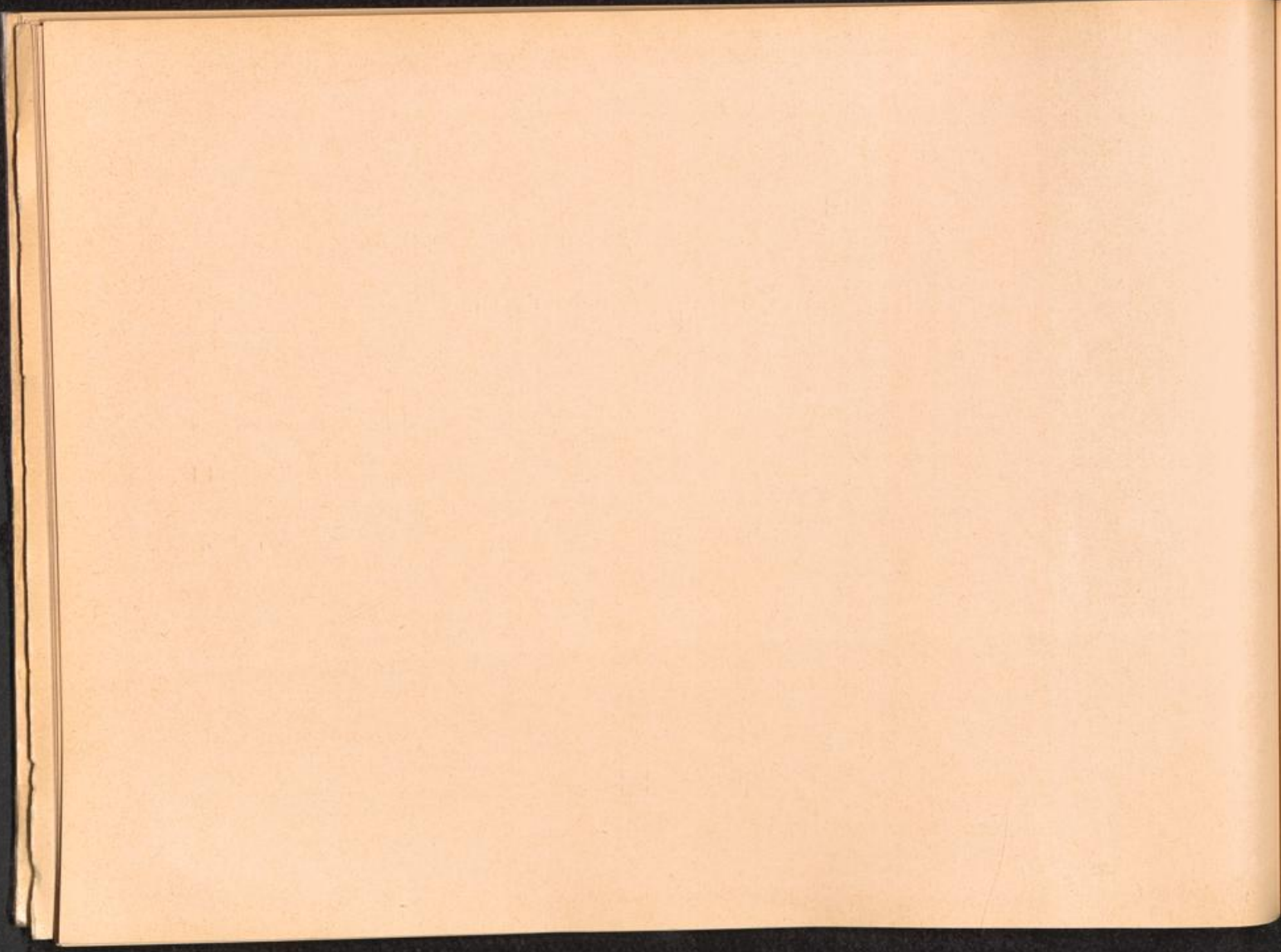

Hauptlager:	Aussenkommandos:	Unterkommandos:	Männer:	Frauen:	Unterkunft, Beschäftigung, Firmen, Leitung:
<u>KL, FLOSSENBERG</u>	Lobositz siehe: Lobositz				
	Lobositz - Lobositz		X		Arbeitslager Lobositz, Hauptamt C 1, Amt f. Truppenbetreuung.
	Meissen		X		Sonderkommando Haus Elbe, Schloss Neuhirschstein.
	Mehltheuer			X	"Vomag" Vogtländische Maschinenfabrik AG.
	Mittweida			X	Lorenz AG, Bahnhofstr., 45.
	Mockethal b. Pirna		X		Arbeitslager Zatschke-Mockethal.
	Moschendorf b. Hof		X		SS-Arbeitslager, SS-Hauptzeugamt.
	Mülsen - St. Micheln Kr. Glauchau		X		Erla Maschinenwerke, Ch. Gross.
	Münchberg/Obfr.				Metall-Guss- und Presswerk Heinrich Diehl G.m.b.H.
	Neu Rohlau - Nova Role		X	X	Porzellanfabrik (Bauleitung der Waffen-SS und Polizei).
	Nossen b. Dresden		X		SS-Führungstab B 5, E. Warsitz, Nowa-Gesellschaft, Ebro - Werke.
	Nova Role siehe: Neu-Rohlau				
	Nürnberg		X		Bauleitung der Waffen-SS und Polizei, SS-Kaserne, Frankenstr., 204.
				X	Siemens-Schuckertwerke AG, Katzwangerstrasse.
	Obertraubling b. Regensburg		X		Fliegerhorst.
	Oederan			X	Agricola G.m.b.H., Werk K, Deutsche Kühl- und Kraftmaschinen G.m.b.H.
	Ostrov siehe: Schlackenwerth				
	Panenske Brezany siehe: Jungferbreschan				
	Plattling b. Deggendorf		X		Arbeitslager Plattling.
	Plauen/Sa.		X		Dr. Th. Horn G.m.b.H., Pausaerstr., 284.
				X	Plauener Baumwollspinnerei AG., Oberer Bahnhof, Hans Sachstr., 15/17, Industrierwerke AG.
	Pocking siehe: Kirchham				
	Porschdorf über Bad Schandau		X		OT-Königstein - Arbeitslager Porschdorf (einquartiert in Rathmannsdorf).

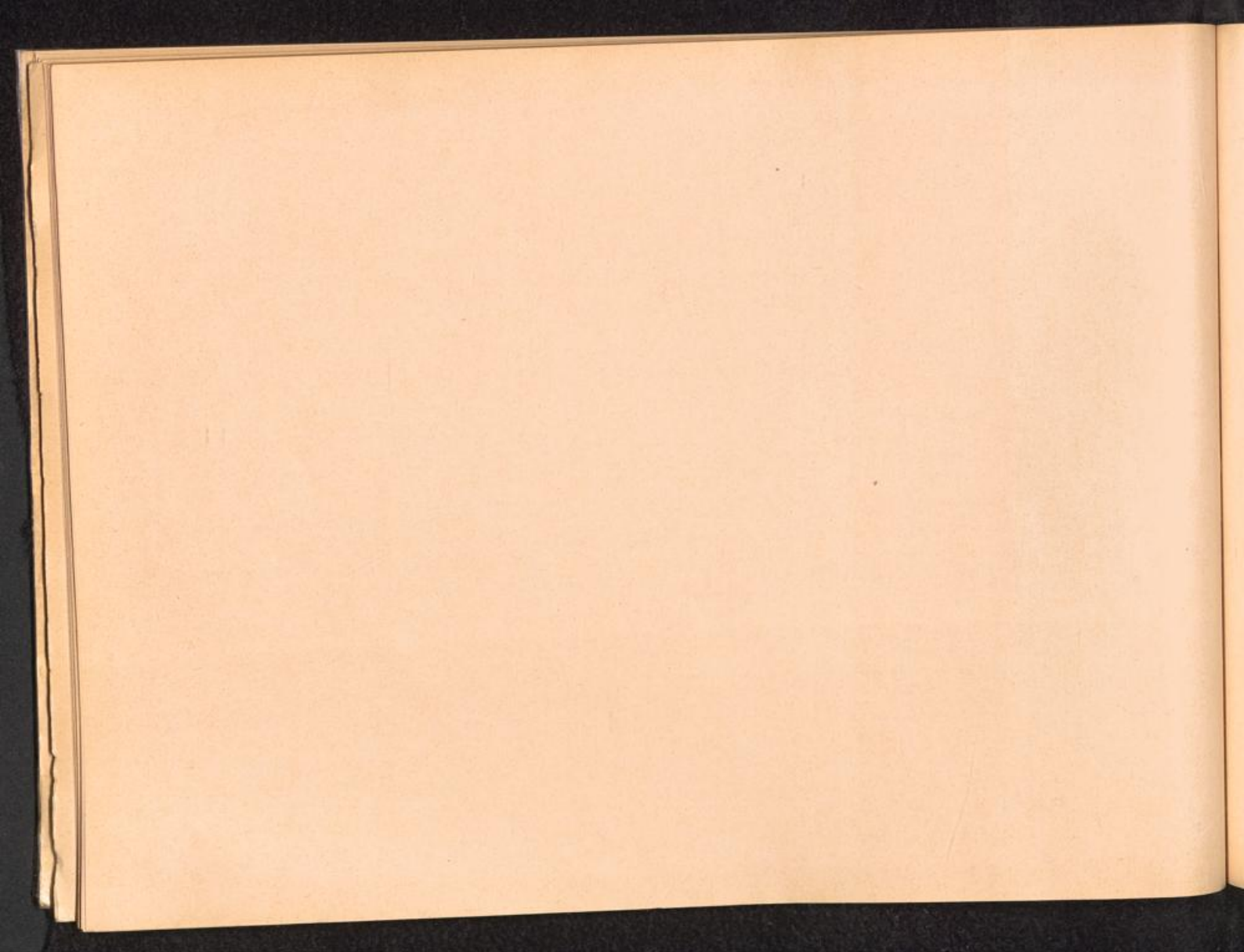

Hauptlager:	Aussenkommandos:	Unterkommandos:	Männer:	Frauen:	Unterkunft, Beschäftigung, Firmen, Leitung:
<u>KL. FLOSSENBUERG</u>	Poschetzau - Bozicany		X		Unterkunftsager der SS-WVHA-B III.
	Pottenstein/Ofr.		X		Bauleitung der Waffen-SS u. Polizei, Arbeitslager Pottenstein.
	Prag - Praha				Im Haushalt Heydrich.
	Praha siehe: Prag				
	Rabstein b. Böhm., Kamnitz		X		Weser Flugzeug G.m.b.H.
	Rathen Kr., Pirna		X		OT-Königstein.
	Rathmannsdorf siehe: Porschdorf				
	Regensburg		X		Arbeitslager Regensburg, Reichsbahn, Coloneum, Regensburg-Stadtbahnhof.
	Reuth b. Erbendorf		X		Arbeitslager Hohentann, Bäckerei Röhgen, Bäckerei Kraus.
	Rochlitz		X	X	Mechanik G.m.b.H.
	Rtine siehe: Hertine				
	Saal a.d. Donau		X		OT-Bauleitung (Ausschachtungsarbeiten für eine unterirdische Fabrik).
	Schlackenwerth - Ostrov		X		SS-Kleiderkasse.
	Schönheide i. Erzgebirge		X		R. Fliss- Arbeitslager Schönheide.
	Seiffhennersdorf Kr., Zittau		X		Schiesshaus, Bauleitung der Waffen-SS und Polizei.
	Siegmar-Schönau		X		Auto-Union AG., Werk Siegmar, A., Hitlerstrasse 27.
	Steinschönau - Kamenický Senow		X		Hotel Glasstuben.
	St. Georgenthal				X A. Schulze jr, Grund - St. Georgenthal.
	St. Oetzen		X		Karl Schreyer.
	Svatava siehe: Zwodau				
	Terezin siehe: Theresienstadt				
	Theresienstadt - Terezin				
	Venusberg Kr., Marienberg				X Venus + Werke.
	Wiltschtal - Wilitzsch				X Deutsche Kühl- und Kraftmaschinen G.m.b.H.
	Wilitzsch siehe: Wiltschtal				
	Wolkenburg				X Opta Radio AG.

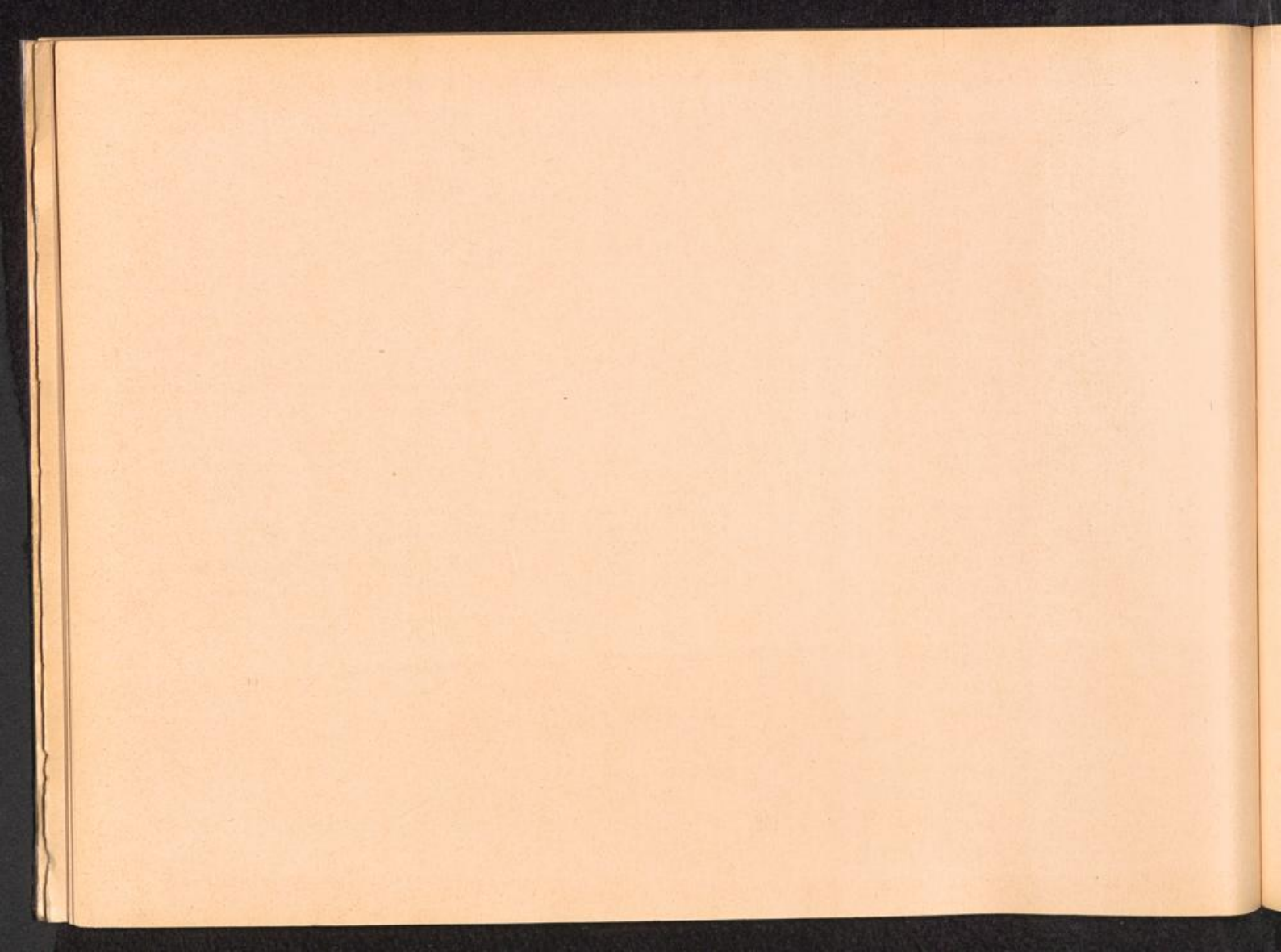

Hauptlager: Aussenkommandos: Unterkommandos: Männer: Frauen: Unterkunft, Beschäftigung, Firmen, Leitung:

<u>KL, FLOSSENBERG</u>	Würzburg		X		SS-Teillazarett, Fuchsleinstr. 15, Waldhaus Steinbachstal.
	Zatschke siehe: Mockethal				
	Zschachwitz Kr, Pirna		X		Mlag-Mühlen u. Industrie AG.
	Zschopau			X	Auto-Union AG., DKW-Werke.
	Zwickau		X		Auto-Union AG., Werk Horch, Torpedo-Tank Teile für Kriegsbedarf.
	Zwodau - Svatava	Falkenau		X	Luftfahrtgerätewerk Hakenfelde.

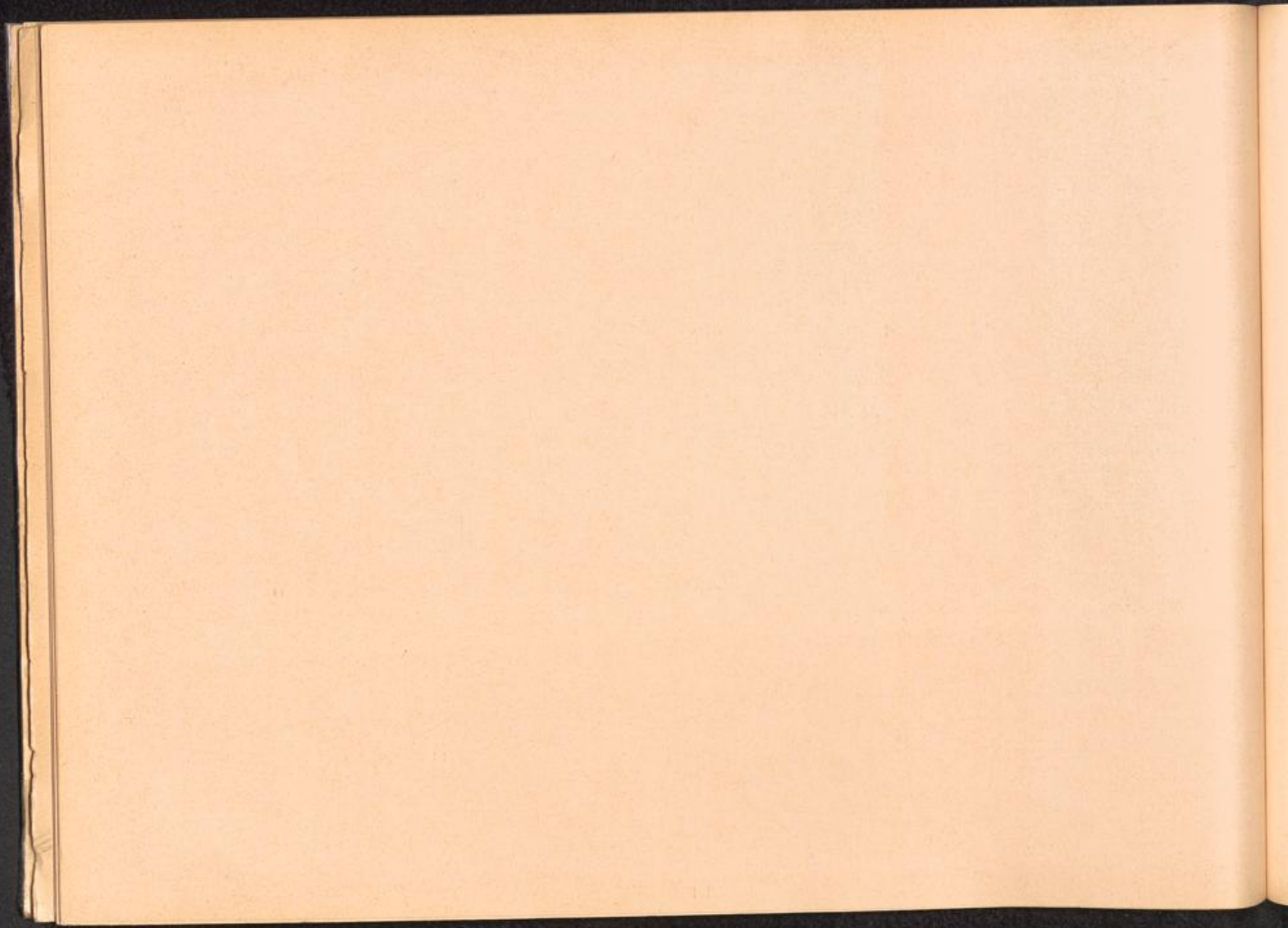

Hauptlager:	Aussenkommandos:	Unterkommandos:	Männer:	Frauen:	Unterkunft, Beschäftigung, Firmen, Leitung:
<u>KL. GROSS -</u> <u>ROSEN</u>	Aslau				Flugzeugfabrik.
	Bad Warmbrunn-Cieplice				Dorries-Fuellner Werk.
	Bautzen				
	Bielawa siehe: Langenbielau				
	Bernartice siehe: Bernsdorf				
	Bernsdorf - Bernartice			X	Jutespinnerei.
	Blechhammer				
	Boleslawiec siehe: Bunzlau				
	Bolkenhain				Flugzeugfabrik.
	Breslau - Wroclaw		X		Arbeitslager 1, Famo-Werke, Arbeitslager 2, Fa, Linke u. Hoffmann (Reichsbahn).
				X	"Lissa" Fa, Paul Urbanski, Oels.
	Brieg - Brzeg				Flugplatz.
	Bruenec siehe: Brünnlitz				
	Brünnlitz - Bruenec (bei Brlsau-Brzezova)		X	X	
	Brzeg siehe: Brieg				
	Buchwald - Hohenwiese Kdo. v. Hirschberg				SS-Tb Krankenhaus - Installationsarbeiten.
	Bunzlau - Boleslawiec	Rauscha			Fa, Hubert Land, Holzbau.
	Chrastava siehe: Kratzau				
	Christianstadt			X	Dynamit AG. Nobel.
	Cieplice siehe: Bad Warmbrunn				
	Dörrhau Kdo. v. Wüstegiersdorf		X		
	Dyhernfurth				Luranil Gesellschaft.
	Erlenbusch Kdo. v. Wüstegiersdorf		X		
	Eule Gem. Ludwigsdorf Kdo. von Wüste-Waltersdorf				
	Falkenberg Kdo. v. Wüstegiersdorf				Tunnel- und Strassenbau.

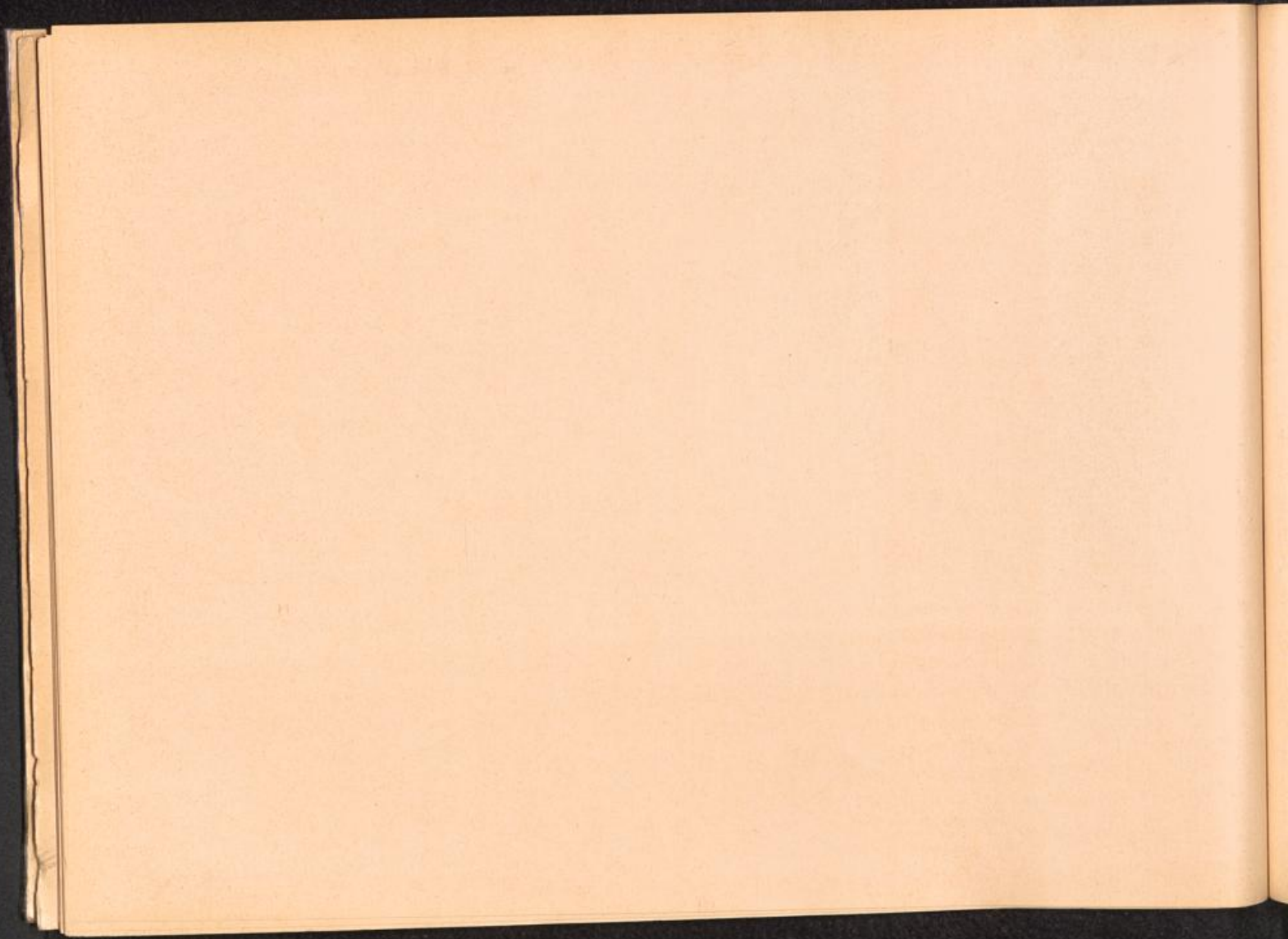

Hauptlager:	Aussenkommandos:	Unterkommandos:	Männer:	Frauen:	Unterkunft, Beschäftigung, Firmen, Leitung:
Kl., <u>GROSS</u> -	Faulbrück				Bevollmächtigter im Bezirk der Rüstungsinspektion VIIIa.
<u>ROSEN</u>	Friedland b. Schönberg Kdo. von Wolfsberg				Fa. VDM - Flugzeug- u. V 2 - Werke.
	Fünfteichen siehe: Markstädt				
	Fürstenstein - Schmiedeberg Kdo. von Wüstegiersdorf		X		
	Gabersdorf			X	Fa. Barthel.
	Gassen				
	Gellenau			X	Fa. Dierig und Flugzeugfabrik.
	Gebhardsdorf			X	Flugzeugfabrik
	Giercze - Puste siehe: Wüstegiersdorf				
	Görlitz			X	Waggon- und Maschinenbau "Wumag".
	Gräben			X	Flachspinnerei.
	Grafenort				Maschinenbau.
	Grollich				
	Grünberg				Deutsche Wollwaren Manufaktur GmbH.
	Grünthal siehe: Kurzbach			X	
	Gruschwitz - Kruszwica			X	Textilwerke AG.
	Hälbstadt - Mezíměstí			X	Fa. "Messap" und Baumwollspinnerei.
	Hartmannsdorf				Fa. Walker.
	Hirschberg - Jelenia Gora	Buchwald-Hohenwiese			Askanierwerke. Phrix Werke.
	Hochweiler-Winckowitz			X	Frauenarbeitslager St. Georgenthal.
	Hohenelbe - Vrchlábi			X	Flugzeugwerke.
	Jelenia - Gora siehe: Hirschberg				
	Kaltwasser Kdo. von Wüstegiersdorf			X	Fa. Weiden u. Petersil Lehmwasser.
	Kamenz				
	Kamienogora siehe: Landeshut				

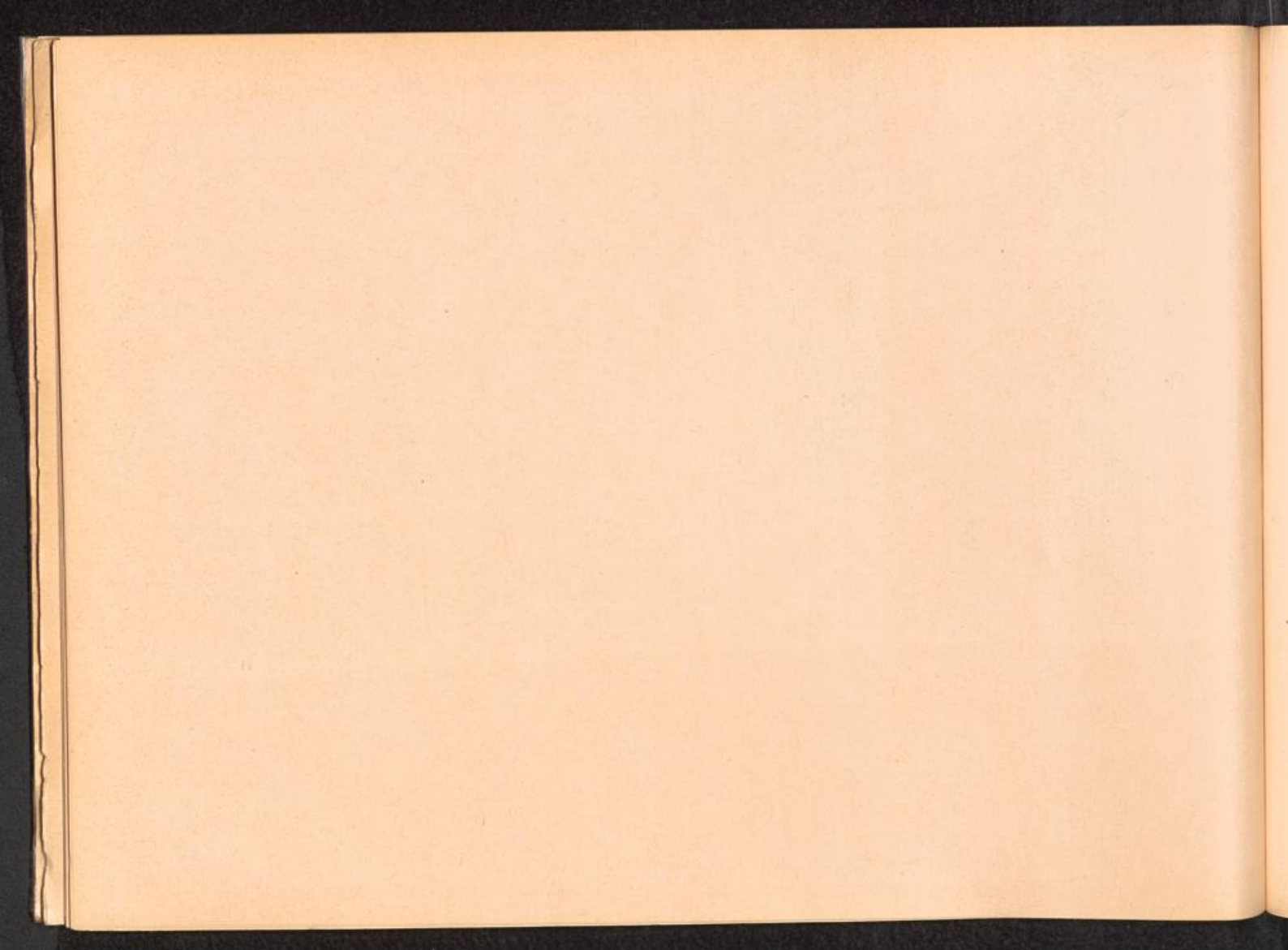

Hauptlager:	Aussenkommandos:	Unterkommandos:	Männer:	Frauen:	Unterkunft, Beschäftigung, Firmen, Leitung:
<u>KL, GROSS -</u> <u>ROSEN</u>	Kittlitzreben - Kotlicki Trebin		X		Flugplatz Kretschamberg.
	Klein-Radisch b. Klitten Kdo. von Niesky				
	Kotlicki Trebin siehe: Kittlitzreben				
	Kratzau - Chrastava			X	Kriegsausüstungswerke, Fa. Tannenwald, (Kratzau I - Christianstadt, Kratzau II).
	Kretschamberg siehe: Kittlitzreben				
	Kruszwica siehe: Gruschwitz				
	Kurbach - Grünthal			X	Frauenarbeitslager.
	Landeshut - Kamienogora				Fa. Kramsta - Meschner u. Frahne AG.
	Langenbielau - Bielawa		X	X	Christian Dierig AG, Telefunken, Krupp, Goldschmidt, Hagewerk, G.P. Flechtner (untergebracht in Reichenbach in der Sportschule).
	Lärche Kdo. von Wüstegiersdorf		X		Fa. Lingen u. Co., Lehmwasser.
	Laskowitz siehe: Marktstädt-Fünfteichen				
	Lehmwasser		X		Arbeitsstellen von den Aussenkommandos Kaltwasser, Lärche, Märzbachtal und Tannhausen.
	Leszno - Lissa				
	Liberec siehe: Reichenberg				
	Lissa siehe: Leszno				
	Ludwigsdorf Kdo. von Wüstegiersdorf			X	Dynamit AG, Rüstungswerk.
	Mährisch Weisswasser			X	Friesewerke u. versch. Fabriken.
	Marktstädt - Laskowitz (Fünfteichen - Meleschwitz)				Straflager - Krupp Berta-Werk (Rüstungswerk), Fa. Gruen u. Bilfinger, Holzmann AG, Schallhorn AG Glogau, Mathies AG, Weiss u. Freitag, Hermann Göringwerke.
	Märzbachtal Kdo. von Wüstegiersdorf		X		Fa. Weiden u. Petersil, Lehmwasser.



Hauptlager:	Aussenkommandos:	Unterkommandos:	Männer:	Frauen:	Unterkunft, Beschäftigung, Firmen, Leitung:
KL, GROSS - ROSEN	Märzdorf			X	Flachspinnerei.
	Meleschwitz siehe: Marktstädt				
	Mezimesti siehe: Halbstadt				
	Mittelsteine			X	Flugzeugfabrik, "Bischofskoppe".
	Neisse				
	Neusalz/Oder - Nova Sol				
	Niesky	Klein-Radisch			Fa. Christoph u. Unmark AG.
	Nova Sol siehe: Neusalz				
	Oberaltstadt			X	Flachspinnerei Fa. Ettrich, Kluge und Siemens.
	Oberwüstegiersdorf Kdo. von Wüstegiersdorf		X		
	Parschnitz - Porici			X	Spinnerei, Fa. Hase, Kluge, Waltzer und AEG.
	Peterswaldau			X	Fa. Diehl und Ferd. Haase.
	Porici siehe: Parschnitz				
	Prausnitz - Prusnica				
	Prusnica - Prausnitz				
	Rauscha Kdo. von Bunzlau				Zeugamt.
	Reichenau - Richnow				
	Reichenbach				Sportschule siehe: Langenbielau.
	Reichenberg - Liberec				Krematorium des Kdos. Reichenau.
	Richnow - Reichenau				
	Schmiedeberg - Fürstenstein Kdo. von Wüstegiersdorf		X		
	Schotterwerk Kdo. von Wüstegiersdorf		X		OT.
	Seufergraben Kdo. von Wüstegiersdorf		X		
	St. Georgenthal siehe: Hochweiler - Wirschkowitz				
	Striegau				Steinbrüche
	Tannhausen Kdo. von Wüstegiersdorf		X		Arbeitsstelle: Lehmwasser.

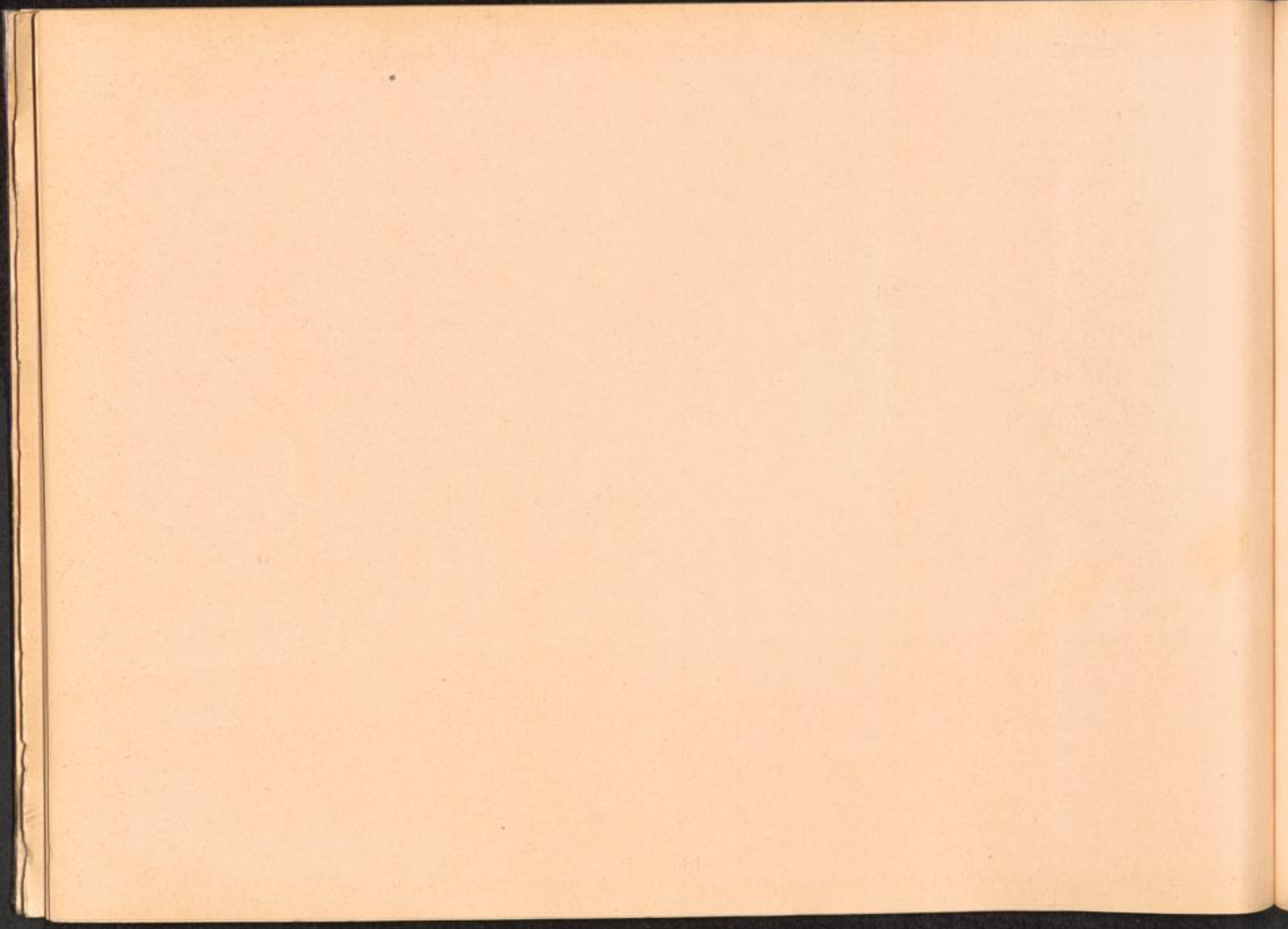

Hauptlager: Aussenkommandos: Unterkommandos: Männer: Frauen: Unterkunft, Beschäftigung, Firmen, Leitung:

KL, GROSS -

ROSEN

Vrchlabi siehe: Hoheneibe				
Waldenburg				Maschinenbau Fa. Holzmann für IG-Farben-Werke.
Wirschowitz siehe: Hochweiler				
Wittichenau Kdo. von Niesky				"Brandhofen".
Wolfsberg Kdo. von Wüstegiersdorf	Friedland			OT, Unterirdische Luftmuna, Fa. Ackermann, Jank, Kermer, Hotze, Hutto, Tebe u.a.
Wroclaw siehe: Breslau				
Wüstegiersdorf	Kaltwasser	X	X	Bauleitung der OT Riese, Bahnhof, Friedrich Krupp, Fix, Lenz, Sagers und Wörner, Butzer, Holzmann, Kemna, Schles, Bau AG, u.a. Firmen.
Giercze Puste	Dömhau Erlenbusch Falkenberg Fürstenstein-Schmiedeberg Lärche Märzbachtal Oberwüstegiersdorf Seuferwassergraben Tannhausen Wolfsberg Bahnhof Wüstegiersdorf Ludwigsdorf Wüstewaltersdorf			
Wüstewaltersdorf Kdo. von Wüstegiersdorf	Eule Gemeinde Ludwigsdorf		X	
Zittau				Zittwerke AG.

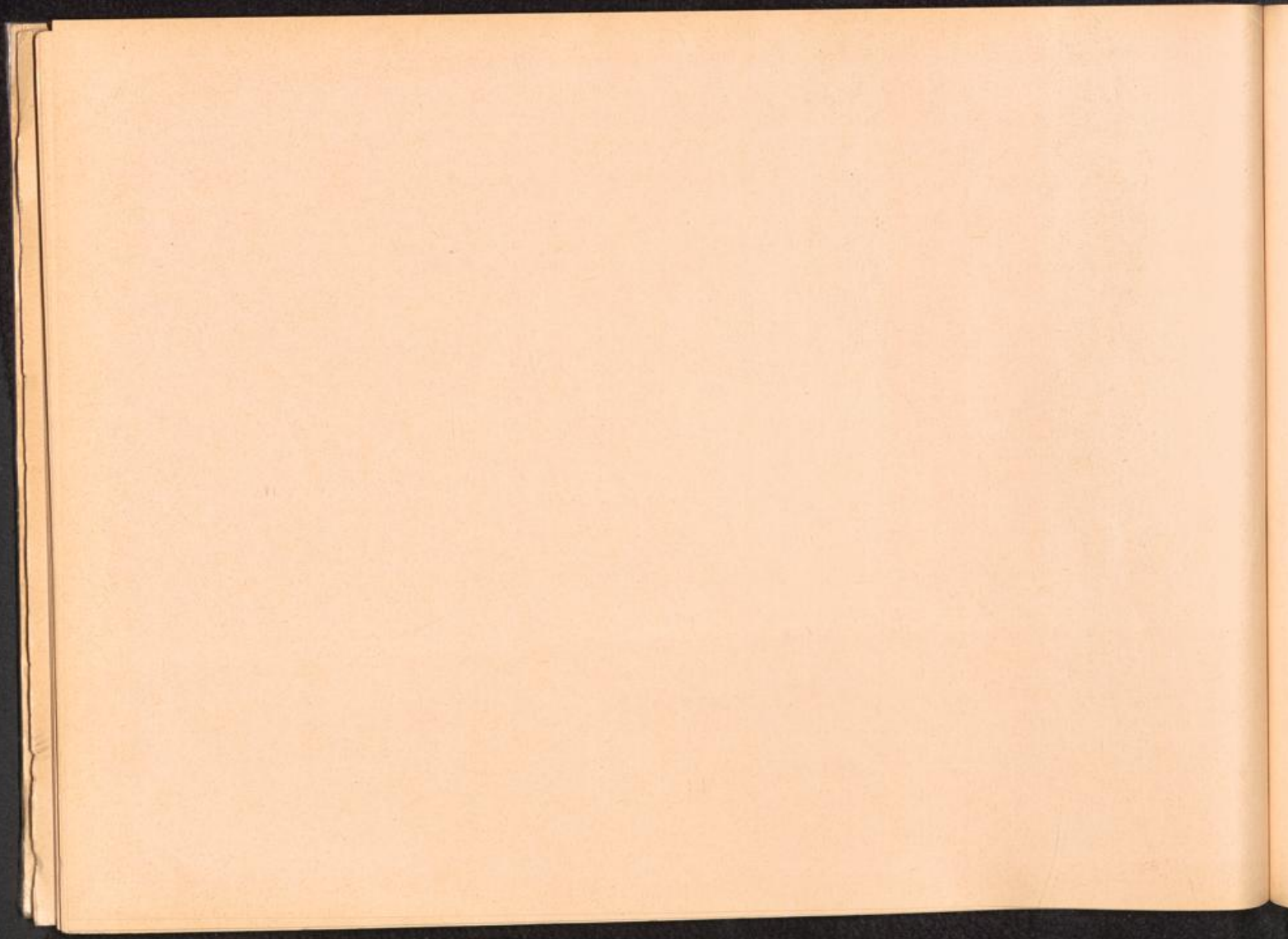

Hauptlager: Aussenkommandos: Unterkommandos: Männer: Frauen: Unterkunft, Beschäftigung, Firmen, Leitung:

KL KAUNAS - KOWNO

LITAUEN

Eröffnung: nicht bekannt

ab 15. 9. 1943 dem SS Wirtschafts-Verwaltungshauptamt, Amtsgruppe D, unterstellt.

Auflösung: 14./25. 7. 1944. Die männlichen Häftlinge wurden zum KL Dachau, die weiblichen Häftlinge zum KL Stutthof überstellt.

Aleksotas - Kowno

Eröffnung: Juni 1943

Bewachung: SS

Auflösung: um den 15. 7. 1944 evakuiert zum KL Stutthof

Palemonas

Eröffnung: im Jahre 1941

keine weiteren Angaben bekannt.

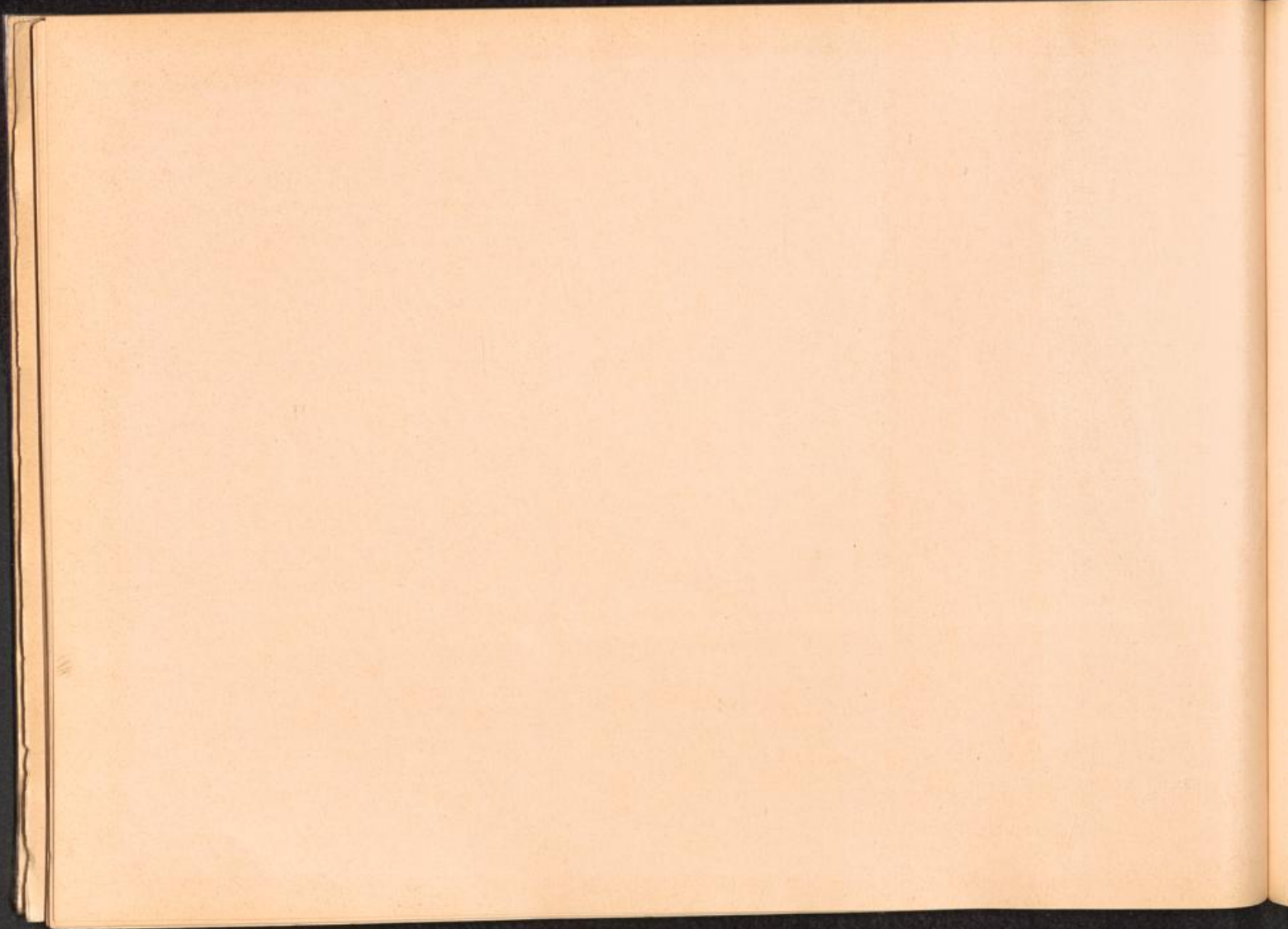

Hauptlager: Aussenkommandos: Unterkommandos: Männer: Frauen: Unterkunft, Beschäftigung, Firmen, Leitung:

KL, LEMBERG -

Czwartaki

Ostbahnkommando.

LWOW

Lemberg

Deutsche Ausrüstungswerke, HKP Janowskastrasse, Kaseme
Schwarz in Marcinstr., Lackiego-Gefängnis, Lackiegostr.,
SS-Zwangsarbeitsstelle Pelczynska, Rohstoffeffassung (Barak-
ken in Slonecznastr., Treuhandstelle Sykyluskastr. 31, V.I.B.,
Wybranowskiestr.

(KL, JANOWSKA

in Janowskastr.)

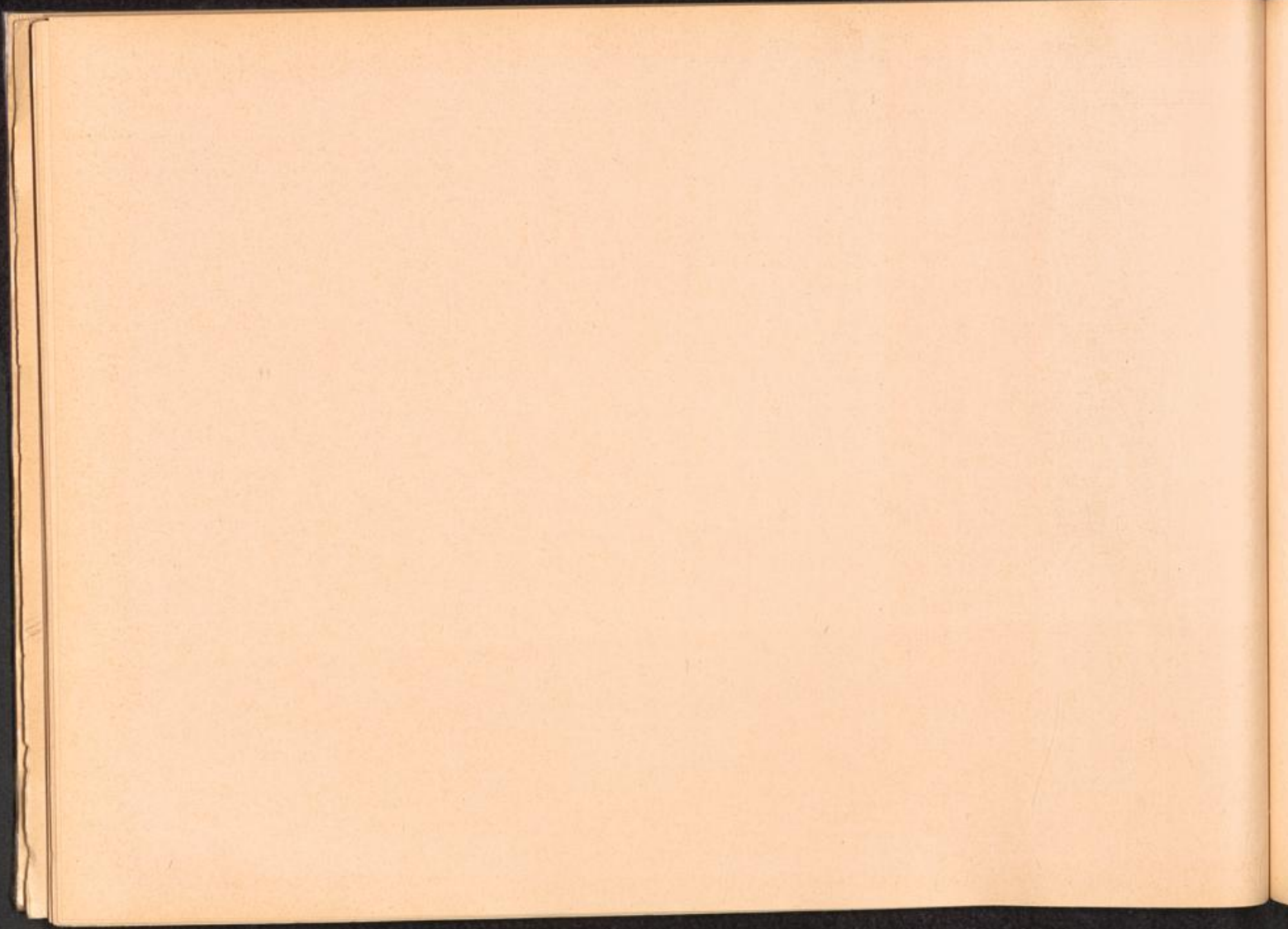

Hauptlager: Aussenkommandos: Unterkommandos: Männer: Frauen: Unterkunft, Beschäftigung, Firmen, Leitung:

KL. MAJDANEK -

Budzyn Kr. Krasnik, Polen

LUBLIN

Hrubieszow

Trawniki

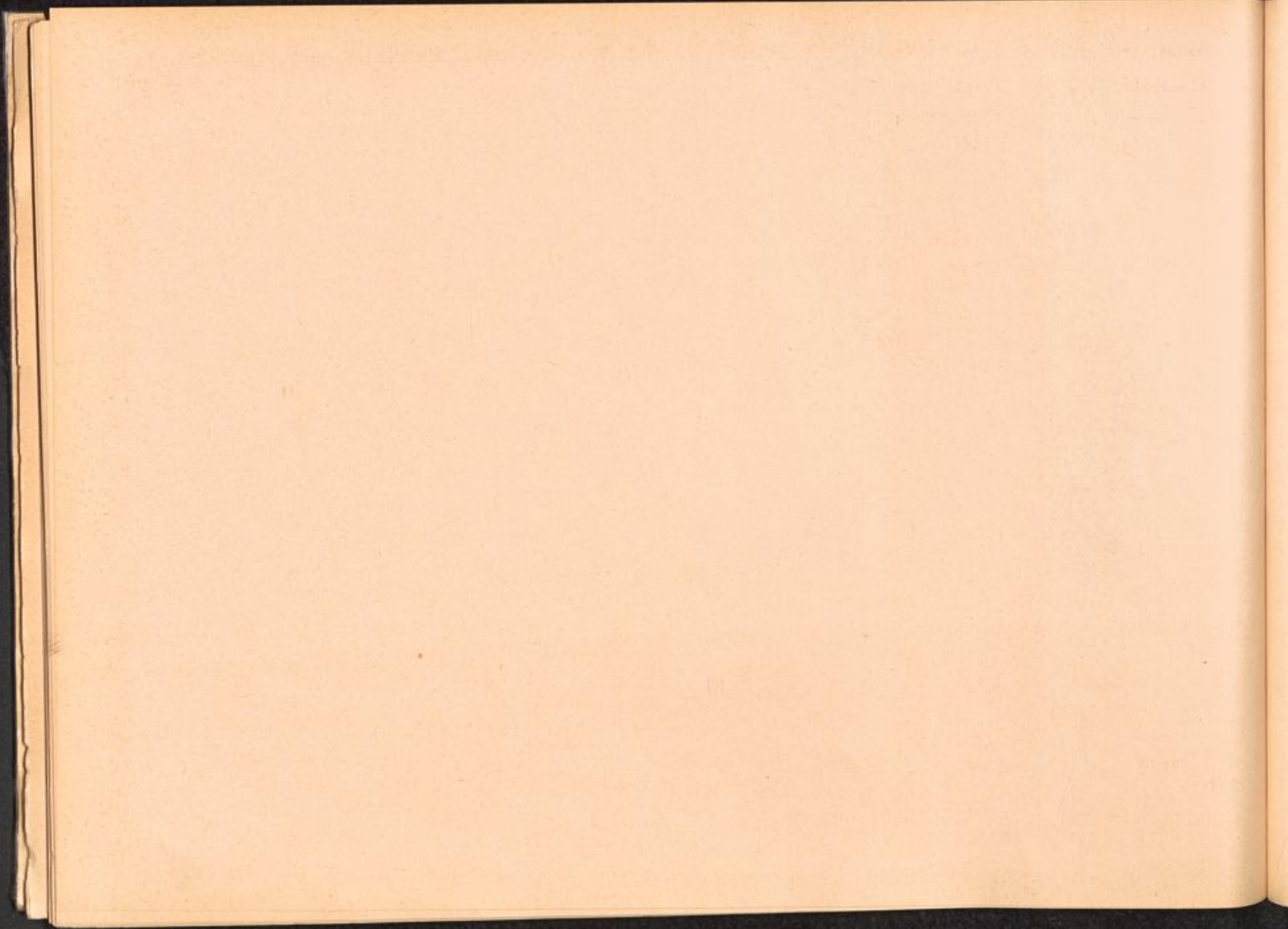

Hauptlager: Aussenkommandos: Unterkommandos: Männer: Frauen: Unterkunft, Beschäftigung, Firmen, Leitung:

<u>KL. MAUTHAUSEN</u>	Aflenz	X	Steyrwerke.
Das KL. befand sich	Altpang-Redl-Zipf		
zwischen <u>Mauthausen</u>	siehe: Schlier-Redl-Zipf		
und <u>Marbach</u> ,	Amstetten		
	Attnang-Puchheim		Steinverwertung AG, Redl-Zipf.
	Bachmanning Kdo. von		
	Gross Raming		
	Brettstein Kr. Judenburg		
	Dippoldsau Kdo. von		
	Gross Raming		
	Ebelsberg siehe:		
	Kleinmünchen-Ebelsberg		
	Ebensee	Weiss Lambach	Solvay Kalksteinbergwerke, Siemens-Bau-Union, Siemens-Schuckert, Grossdeutscher Schachtbau, Hinter- egger und Fischer, Holzmann, Polensky, Deutsch.Berg- bau, Hermann-Göring Nibelungenwerk.
	Eisenerz Kdo. von Peggau		Alpine Montanewerke AG.
	Enns		
	Graz		
	Grein a.D./Oesterr.		
	Gross Raming	Bachmannig Dippoldsau Weyer	
	Gunskirchen		
	Gusen I, II und III	St. Aegyd	Untertirdische Rüstungswerke, Messerschmitt St. Georgen, Bäckerei in Lungitz.
	Hartheim		Schloss Hartheim Vernichtungslager von Mauthausen.
	Hauskirchen siehe:		
	Mistelbach		
	Hirtenberg Kdo. von	X	Patronenfabrik.
	Wiener-Neudorf		
	Hollenstein		
	Jandelsbrunn Kdo. v. Passau		

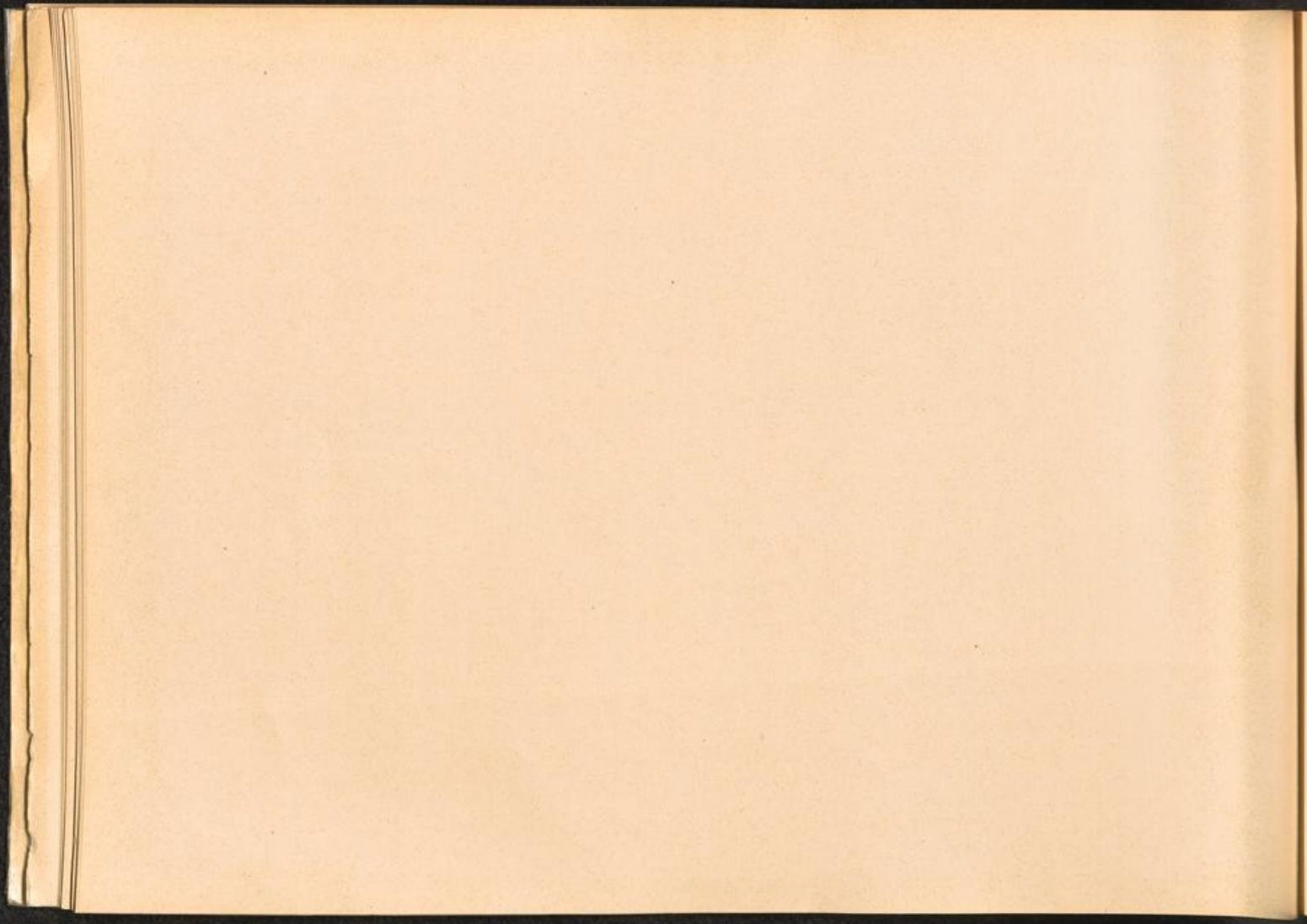

Hauptlager: Aussenkommandos: Unterkommandos: Männer: Frauen: Unterkunft, Beschäftigung, Firmen, Leitung:

KL. MAUTHAUSEN

Kaiserebersdorf Kdo. von Wien					
Klagenfurt					SS - Führerschule.
Kleinmünchen-Ebelsberg / Kdo. von Linz III					Hermann Göringwerke.
Lambach Kdo. von Ebensee					
Leibnitz Kdo. von Peggau					Kalksteinwerke.
Lenzing - Seewalchen			X		Lenzinger Zellwoll AG.
Lind bei St. Lambrecht					Schloss Lind.
Lindau Kdo. von Passau					
Linz I, II, III und 213		Kleinmünchen-Ebelsberg			
Loibl-Pass I und II					"Nord und Süd" - Strassen- und Tunnelbau.
Lungitz siehe: Gusen					
Melk					Fa. Quarz G.m.b.H. Wien.
Mistelbach					Zistersdorfer Maustrenk-Oelfelder (im Bereich Zistersdorf-Hauskirchen- und Siebenhirten).
Mittersill siehe: Schloss Mittersill					
Moosbierbaum					Lager Heiligeneich.
Münichholz siehe: Steyr					
Passau I, II und III		Lindau			Waldwerke, Passau Ilzstadt, Oberilzmühle, Gemeinde Salzweg, Jandelsbrunn, Passau-Auerbach Bombensuch-Kdo.
Peggau		Jandelsbrunn			Florians AG.
		Eisenerz			
		Leibnitz			
Ried					
Salzweg siehe: Passau					
Schlier-Redl-Zipf					Lager in Altpang-Redl-Zipf.
Schloss-Mittersill Kr. Zell am See					Aufräumungsarbeiten Tibet-Forschungsinstitut.
Siebenhirten siehe: Mistelbach					
St. Aegydy Kdo. von Gusen					Motorenwerkstatt der Waffen-SS.
Steyr					Steyrwerke Daimler-Puch AG in Steyr-Münichholz.

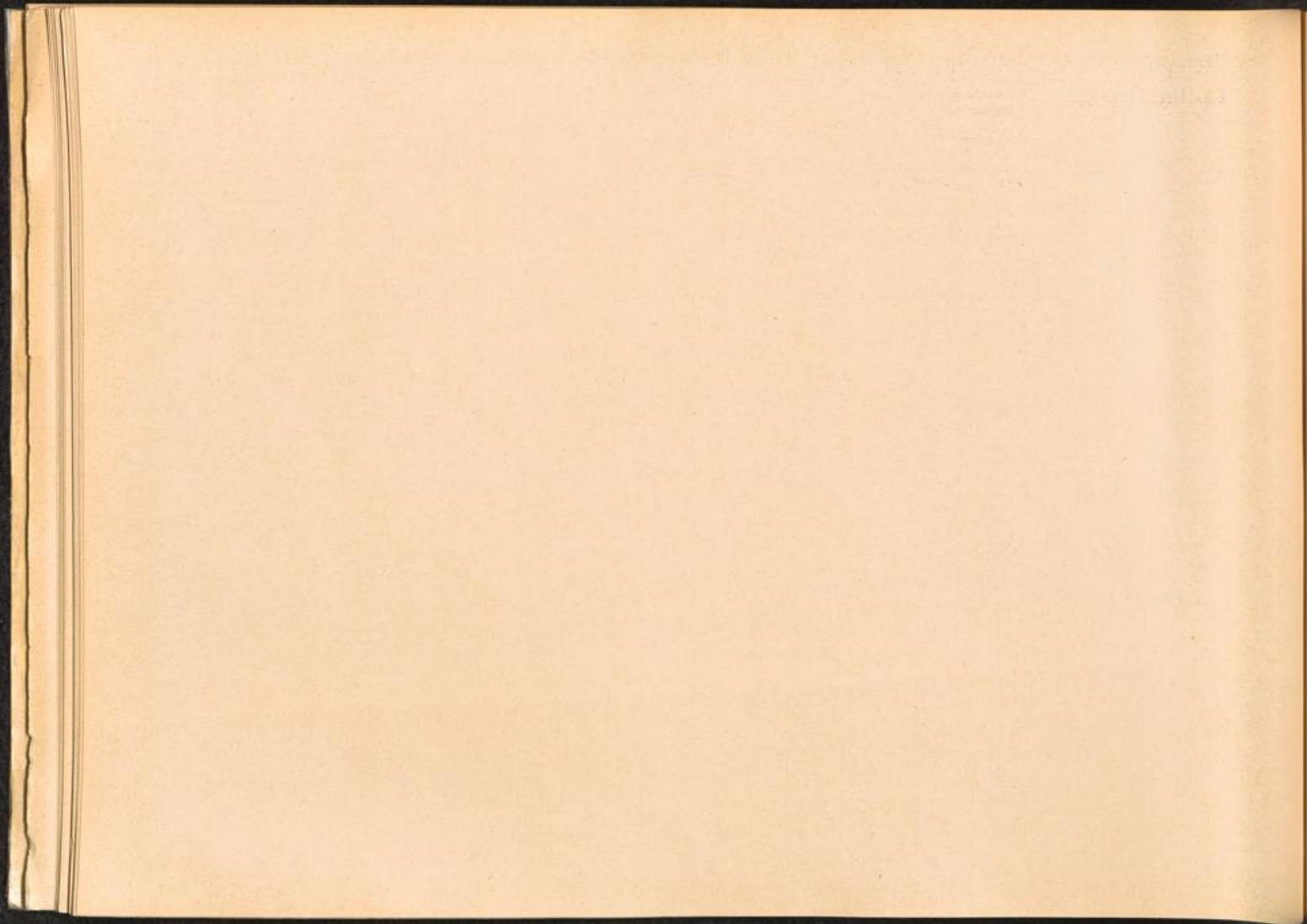

Hauptlager:	Aussenkommandos:	Unterkommandos:	Männer:	Frauen:	Unterkunft, Beschäftigung, Firmen, Leitung:
<u>KL. MAUTHAUSEN</u>	St. Georgen siehe: Gusen				
	St. Lambrecht				Forst- und Gutsverwaltung des Stiftes St. Lambrecht.
	St. Valentin				Nibelungen-Werk, Tankfabrik,
	Ternberg				
	Vöcklabruck				
	Wagrein Kr. Bischofshofen				
	Wels Kdo. von Ebensee				
	Weyer Kdo. von Gr. Raming				
	Wien Kdo. von W. -Schwechat				Afawerke, Fa. Hofherr, Schrantz und Shuttleworth, Wien Shuttleworthstr.
	Wien				Saurerwerke,
	Wien-Floridsdorf				
	Kdo. von W. -Schwechat				
	Wien-Haidfeld				
	Kdo. von W. -Hinterbrühl				
	Wien-Hinterbrühl-Mödling	Wien Haidfeld			
	Wien-Jedlsee				
	Kdo. von W. -Schwechat				
	Wien-Maria Lanzendorf				
	Wien-Schwechat	Wien-Afawerk			Heinkelwerke,
	Kdo. von Wiener-Neustadt	Wien-Jedlsee			
		Wien-Floridsdorf			
	Wien-Schönbrunn				
Kdo. von Wiener-Neustadt					
Wiener Graben					
Wiener Neudorf	Hirtenberg			Flugmotorenfabrik,	
Wiener Neustadt	Wien-Schwechat			Raxwerke,	
	Wien-Schönbrunn				
Zistersdorf siehe:					
Mistelbach					

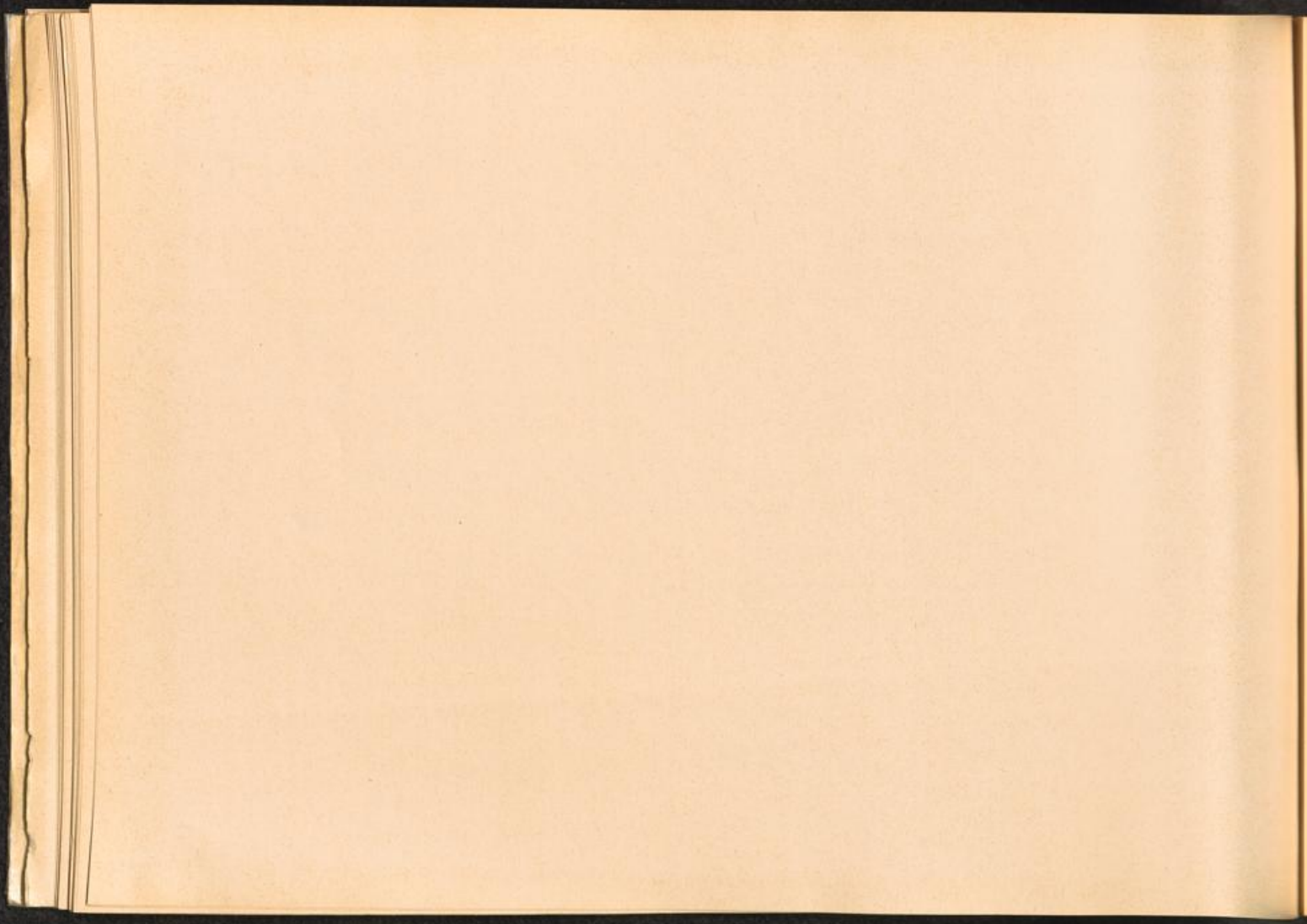

Hauptlager: ----- Aussenkommandos: ----- Unterkommandos: Männer: Frauen: ----- Unterkunft, Beschäftigung, Firmen, Leitung: -----

KL. NATZWEILER

Asbach siehe: Daudenzell			
Auerbach - Bensheim			
Bad Rappenau			
Kdo. von Neckarelz			
Baden Oos - Sandweier			
Kdo. von Iffezheim			
Balingen, Gruppe Wüste:	Bisingen		Deutsche Oelschiefer Forschungsgesellschaft,
	Dautmergen		Deutsche Bergwerks- und Hüttenbau AG.,
	Dormettingen		Organisation Todt und SS.
	Erzingen		
	Frommern		
	Schömberg		
	Schörzingen		
	Zepfenhan		
Bensheim siehe:			
Auerbach - Bensheim			
Bernshausen siehe:			
Echterdingen			
Bisingen Kdo. von Balingen			
Bruttig siehe: Cochem			
Calw			X
Cernay - Senheim/Elsass Lothr.			
Cochem (Kochem)	Treis		Arbeitseinsatz, SS-Führungsstab Kochem-Bruttig.
Colmar			Arbeitseinsatz - Maginot Linie.
Darmstadt			Arbeitslager Darmstadt.
Daudenzell - Asbach			
Kr. Mosbach			
Dautmergen Kdo. von Balingen			
Donauwiese siehe: Zepfenhan			
Dormettingen Kdo. von Balingen			
Echterdingen			Flugplatz.
Ellwangen			

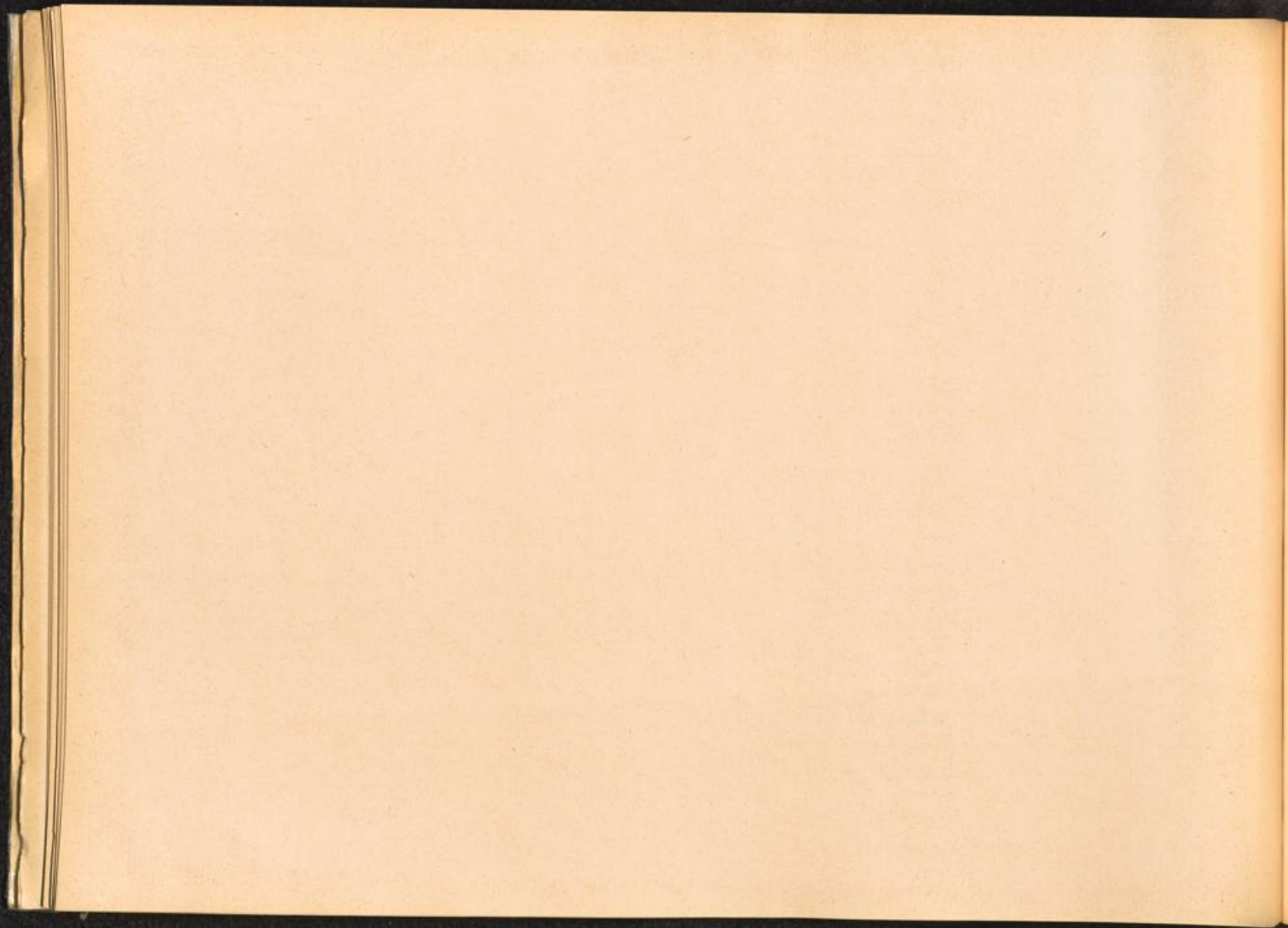

Hauptlager: Aussenkommandos: Unterkommandos: Männer: Frauen: Unterkunft, Beschäftigung, Firmen, Leitung:

KL. NATZWEILER

Enzingen siehe: Vaihingen
Erzingen Kdo. von Balingen
Feste Goben siehe: Metz
Frankfurt/Main
Frommern Kdo. von Balingen
Geisenheim
Geislingen

Gross-Sachsenheim
siehe: Unterriexingen
Guttenbach Kr. Mosbach

Hallfingen Kr. Tübingen
Haslach Kr. Wolfach
Heilbronn
Heppenheim
Hessenthal

Iffezheim Kr. Rastatt
Kaisheim Kr. Donauwörth
Kochem siehe: Cochem
Kochendorf

Leonberg
Longwy - Thil
Markkirch
Metz

Neckarbischofsheim
Kdo. von Neckarelz

Neckarelz I und II

Neckargartach-Heilbronn

Baden Oos-Sandweiler

Bad Rappenau
Neckarbischofsheim

Adlerwerke AG.

Friedrich Krupp-Eisenwerke.

Württembergische Metallwarenfabrik Geislingen/Steige,
Heidenheimerstr.

(Sitz der Verwaltung des KL. Natzweiler nach der
Evakuierung).

Fliegerhorst Tailfingen.

- Lager Sportplatz -.

Fa. Berger - Salzwerke, Heilbronn.

Deutsche Versuchsanstalt.

Fliegerhorst Schwäbisch Hall. (Der Flugplatz befindet
sich zwischen Hessenthal und Weckrieden).

HWL II der Waffen-SS, Baden Oos.

Lagerplatz Kochendorf-Plattenwald, Salzbergwerk
Kochendorf, Fa. Hoch- und Tiefbau, Koch und Meyer,
Heinkel Flugzeugfabrik, Zuffenhausen.

Messerschmitt-Werke.

Deutsche Erzwerte AG, Fa. AEG.

BMW, (siehe auch Sainte Marie aux Mines).

SS-Nachrichtenschule, Feste Goben.

Lager I und II, Fa. Goldfisch - Tunnel in Obrigheim
Grün und Bulfinger in Neckarzimmern.

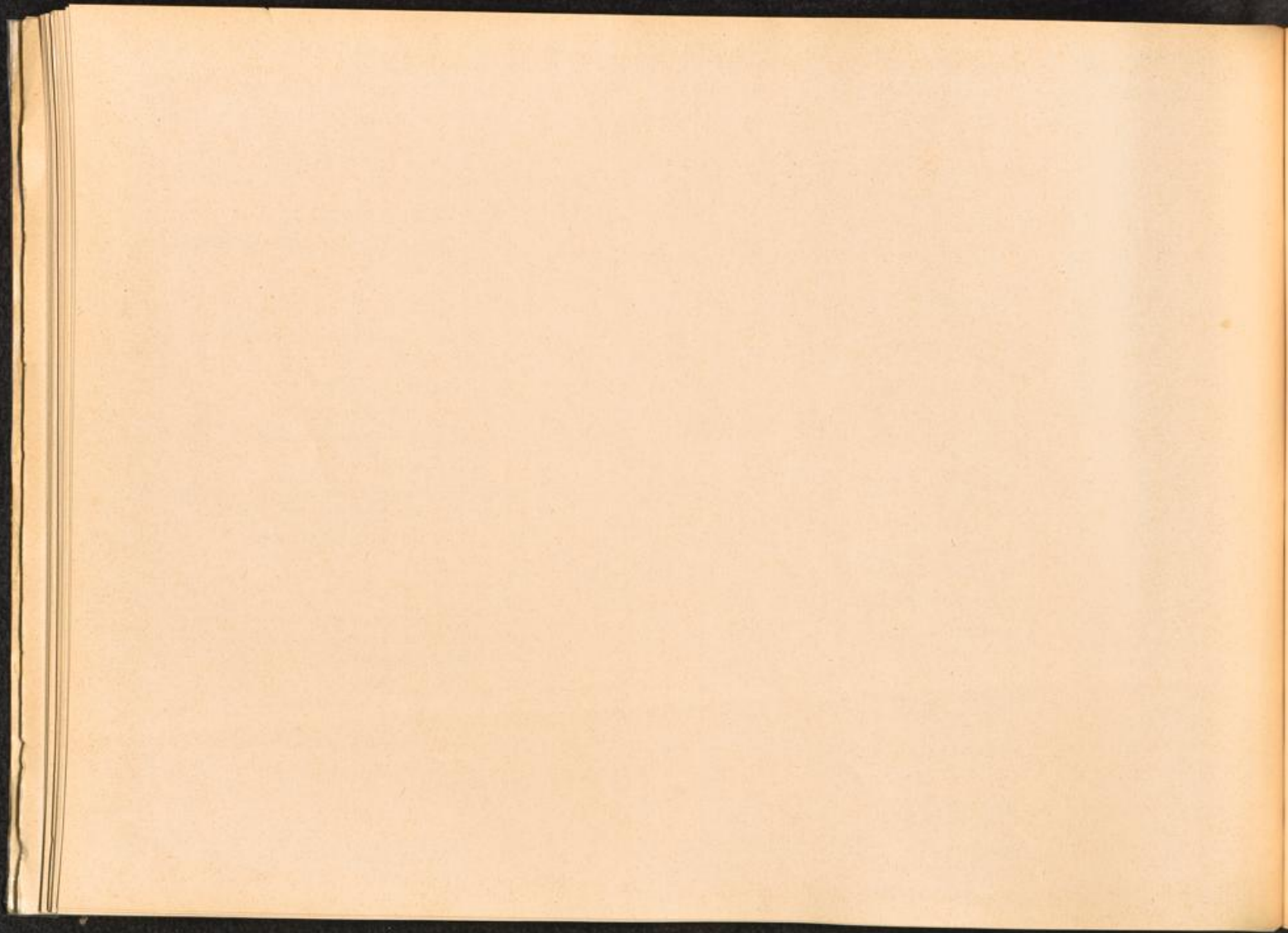

Hauptlager:	Aussenkommandos:	Unterkommandos:	Männer:	Frauen:	Unterkunft, Beschäftigung, Firmen, Leitung:
<u>KL. NATZWEILER</u>	Neckargerach	Unterschwarzach			KL, Hauptverwaltung Guttenbach.
	Neckarzimmern siehe: Neckarelz				
	Neunkirchen Kr. Mosbach				
	Oberreheim				SS - Nachrichtenschule.
	Obrigheim siehe: Neckarelz				
	Peltre bei Metz				Bauleitung der Waffen-SS und Polizei.
	Plattenwald siehe: Kochendorf				
	Saint Dié siehe: Sainte Marie aux Mines				
	Sainte Marie aux Mines				Bau eines Eisenbahntunnels, zwischen Markich und Saint Dié.
	Sandhofen Kr. Mannheim				Daimler-Benz-Werke AG.
	Schömberg Kdo. von Balingen				
	Schorzingen Kdo. von Balingen				Kohle - Oel Union von Busse.
	Schwäbisch Hall siehe: Hessenthal				
	Sennheim - Cernay siehe: Cernay				
	Spaichingen Kr. Tuttlingen				
	Talflingen siehe: Halflingen				
	Treis Kdo. von Cochem				
	Unterrixingen Kdo. von Vaihingen /Enz				Fliegerhorst Gross-Sachsenheim und Tunnel- Unterrixingen.
	Unterschwarzach				Krankenhaus (kranke Häftlinge vom Kdo. Neckargerach)
	Vaihingen /Enz	Unterrixingen			Enningen - Wiesengrund.
	Wasseralfingen				Arbeitslager Wiesendorf - Unterrixische Fabrik-Kessler.
	Weckrieden siehe: Hessenthal				
	Wesserling /Els. Lothr.				
	Zepfenhan Kdo. von Balingen				OT - Baustelle.

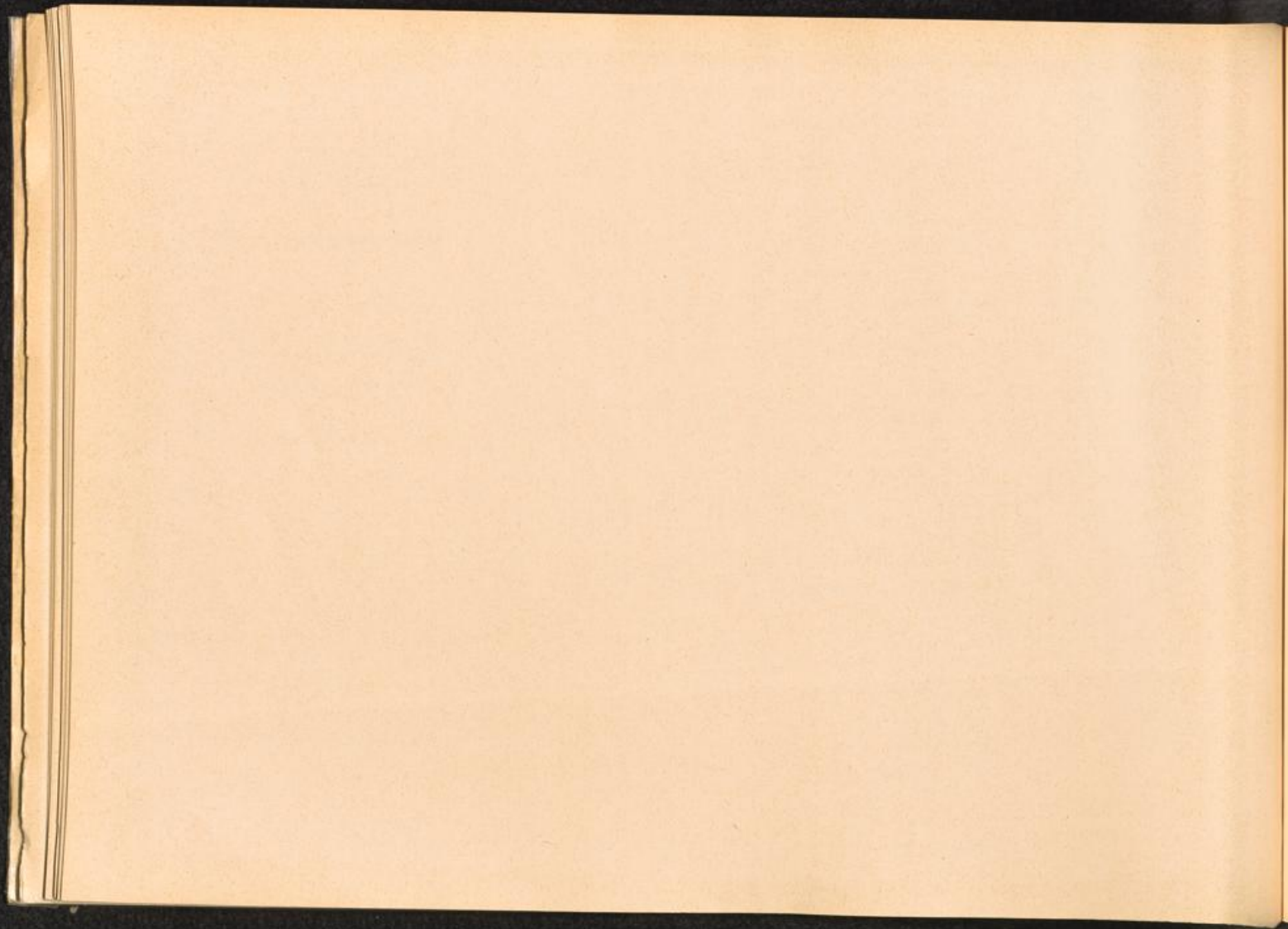

Hauptlager: Aussenkommandos: Unterkommandos: Männer: Frauen: Unterkunft, Beschäftigung, Firmen, Leitung:

KL. NATZWEILER

Zuffenhausen siehe:
Kochendorf

Mosbach
(kein Kdo. von Natzweiler)

Ist ein SS-Strafvollzugslager, unterstand der SS- und
Polizei, beschäftigt bei der Fa. Goldfisch in Obrigheim.

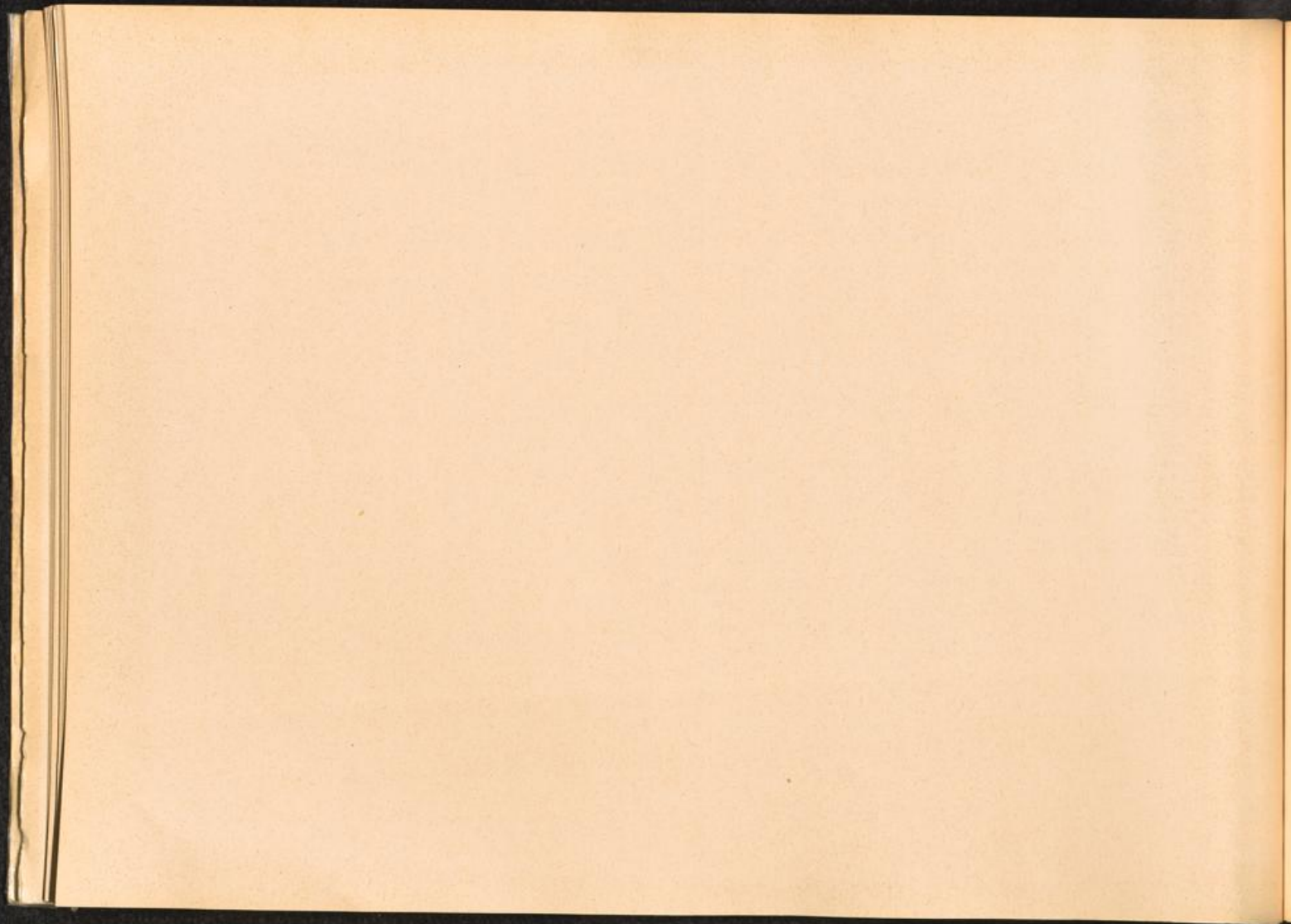

Hauptlager:	Außenkommandos:	Unterkommandos:	Männer:	Frauen:	Unterkunft, Beschäftigung, Firmen, Leitung:
KL. <u>NEUENGAMME</u>	Altgarge a.d. Elbe				
<u>in Hamburg-Neuen-</u>	Aurich				Baracken des Kommandos Aurich, befanden sich in Engehrhufe.
<u>gamme, Hausdeich 60</u>	Barkhausen siehe: Porta Westfalica				
	Barskamp siehe: Altgarge				
Die Insassen des KL. Neuen-	Baubrigade I				Alderney, Guernsey, Jersey, St. Malo, Rennes, Nantes, Tours, Nevers, Chalon s.S., Dijon, Landres, Epinal, Toul, Nancy, Metz, Sedan, Namur, Brussels, Kortemark-Sollstedt.
gamme, vieler Kommandos	Baubrigade II				Osnabrück, Bremen, Hamburg.
und anderer KZ-Lager, wur-	Baubrigade V - West				Am 20.5.1944 in Rouen, am 17.9.1944 in Aachen.
den im April 1945 Richtung	Baubrigade II				Eisenbahnkommando-Soest, die Häftlinge waren in Sassendorf untergebracht, am 4.5.1945 nach Ebensee verzogen.
Lübeck-Neustädter Bucht	Baubrigade 12				Aufenthaltsorte unbekannt - am 4.6.1945 nach Ebensee.
evakuiert und an Bord der	Beendorf b. Helmstedt	X	X		Unterirdische Fabrik AL, -Beendorf, AL, -Helmstedt, Thomson und Co.
Schiffe "Cap Arcona, Thiel-	Boizenburg				
beck, Athen, Deutschland,	Braunschweig	X	X		SS-Reitschule, Braunschweig -Büssing NAG, Lager Schillerdenkmal, Stahlwerke, Truppenwirtschaftslager.
Adler und Bussard" gebracht,	Bremen				Riespot, Osterort, Brombergerstr., Lager Nisse, Lager Hornisse.
"Cap Arcona" und "Thiel-	Bremen - Blumenthal				Fa, Deschimag, Weser AG Grofelingen (untergebracht in der Wollkämmerei).
beck" sind bei einem Flieger-	Bremen - Farge				Valentin - U - Boot - und Oelbehälterbau.
angriff am 3.5.1945 in der	Bremen - Schützenhof				Fa, Deschimag.
Neustädter Bucht gesunken.	Bremen - Vegesack-Aumund			X	
	Dalum Kdo. von Veerßen				
	Fallerleben Kr. Gifhorn			X	Lager Laagberg - Volkswagenfabrik.
	Fuhlsbüttel	X			Eisenbahnstrecke - Mittellandkanal, (Unterbracht im Zuchthaus).

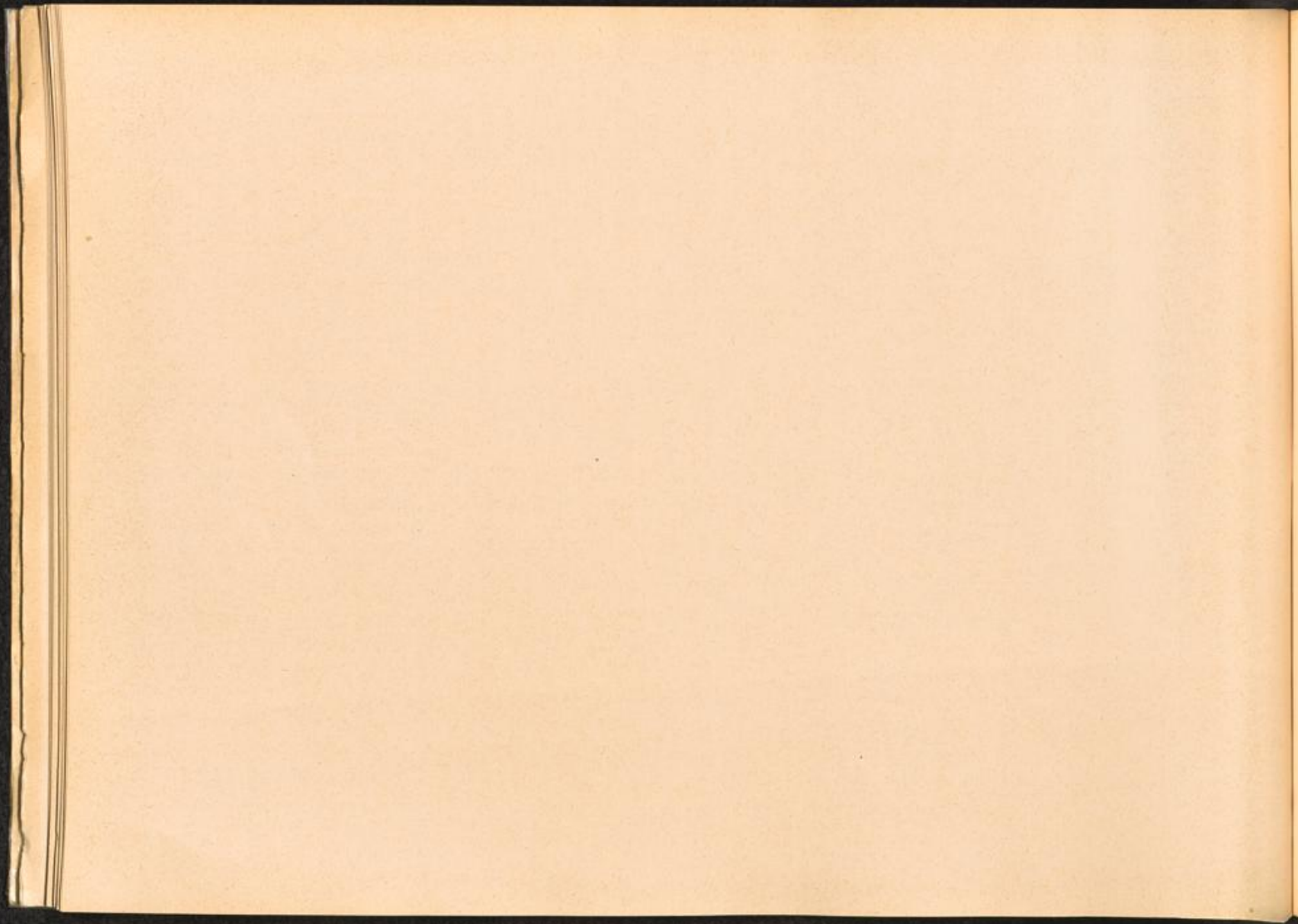

Hauptlager: Aussenkommandos: Unterkommandos: Männer: Frauen: Unterkunft, Beschäftigung, Firmen, Leitung:

KL. NEUENGAMME

Glasau bei Sarau			
Goslar			
Gross-Hesepe			
Kdo. von Veerssen			
Hamburg	X		Blohm und Voss, Howaldt, Deutsche Werft, Dessauer Ufer, Bullenuser Damm, Spaldingstr. 156, Shell-Oel, Jung-Oel, Baubrigade Hamburg, Freihafen Hamburg, Stülkenwerft-Naval.
Hamburg-Eidelstedt		X	Tiefstak, Diegowerke, Sasel-Poppenbüttel.
Hamburg-Gettenberg			Shell-Oel, Jung-Oel.
Hamburg-Langenhorn			Hanseatische Kettenwerke.
Hamburg-Neuengamme			Vereinigte Metallwerke, Deutsche Armierungswerke, Jasram Motoren- und Torpedowerke, Deutsche Messapparate, Deutsche Erd- und Steinwerke, Klinkerwerk Neuengamme.
Hamburg-Wandsbeck		X	Drägerwerk, Ahrensburgerstr. 162.
Hamburg-Wilhelmsburg			Langer Morgen.
Hannover-Ahlem		X	Döbel II, Gasmaskenfabrik.
Hannover-Langenhagen		X	Brinker Eisenwerke.
Hannover-Linden			Hanomag (Lager Mühlenberg).
Hannover-Limmer		X	Conti.
Hannover-Misburg			Deurag, Hannoverschestr. (Wiederaufbau einer Raffinerie).
Hannover-Stöcken			Lager - Accu, Lager - Conti Buna Werke.
Hausberge a.d. Porta		X	Frettholzweg.
Helmstedt siehe: Beendorf			
Hildesheim			
Hornburg			Lederwerke, - Lager Vordamm -, Valvo-Röhrenwerke.
Howacht b. Lütjenburg			Luftwaffe, Lütjenburg.
Husum siehe: Schwesing			
Kaltenkirchen-Heidkaten			Fliegerhorst.
Kr. Segeberg			
Laagberg siehe: Fallersleben			

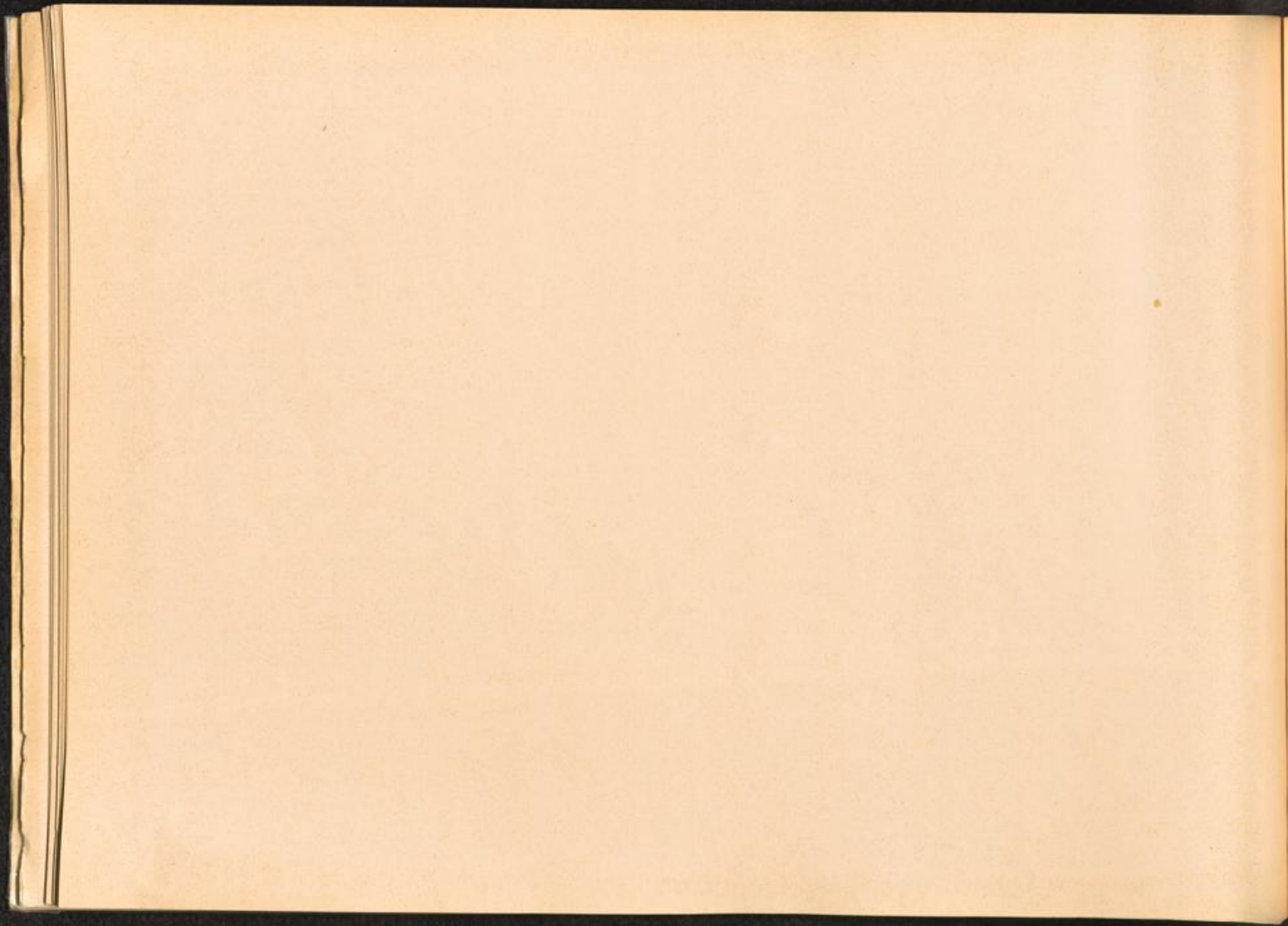

Haupt Lager:	Aussenkommandos:	Unterkommandos:	Männer:	Frauen:	Unterkunft, Beschäftigung, Firmen, Leitung:
KL. NEUENGAMME	Ladelund b. Flensburg				Lager-Reichsarbeitsdienst, Gräben gezogen.
	Langenhorn			X	Munitionsfabrik, Hanseatische Kettenwerke, (untergebracht in Ochsenzoll).
	Lengerich				Arbeitslager II L, SS-Führungsstelle.
	Lehrbeck siehe: Porta Westfalica				
	Lübberstedt			X	Luftmuna.
	Meppen - Veerssen				Fa. Hochtief.
	Minden siehe: Porta Westfalica				
	Mölln				Sägewerk.
	Neesen				Zementfabrik.
	Papenburg				
	Poppenbüttel - Sasel			X	
	Porta Westfalica bei Barkhausen, Lerbeck und Minden				Hammerwerke, Unterirdische Flugzeugfabrik (SS - Führungstab A 2).
	Salzwedel			X	Draht- und Metallfabrik.
	Sandbostel				(Evakuierte Häftlinge von Bremen -Farge, Bullen- huserdamm, wurden in Sandbostel befreit).
	Schandelah				Oel - Raffinerie.
	Schwesing Kr. Husum				Arbeitslager Engelsburg.
	Uelzen				Reichsbahn (Lager Zuckerfabrik).
	Veerssen	Dalum Gross-Hesepe			Lager IX.
	Verden / Aller				SS - Bauleitung.
	Watenstedt -Salzgitter				Hermann Göring-Werke (schliessen folgende Ort- schaften mit ein): Barum, Beddingen, Beinum, Bleckenstedt, Bruchmachtersen, Calbrecht, Druette, Engerode, Gebhardshagen, Gustedt, Hallendorf, Haverlah, Heerte, Immendorf, Lebenstedt, Leinde, Lichtenberg, Lobmachtersen, Ohlendorf, Reppner, Salder, Salzgitter, Thiede, Watenstedt. (Ausserdem befand sich ein Lager namens "Neuen- gamme" zwischen Watenstedt und Drütte).

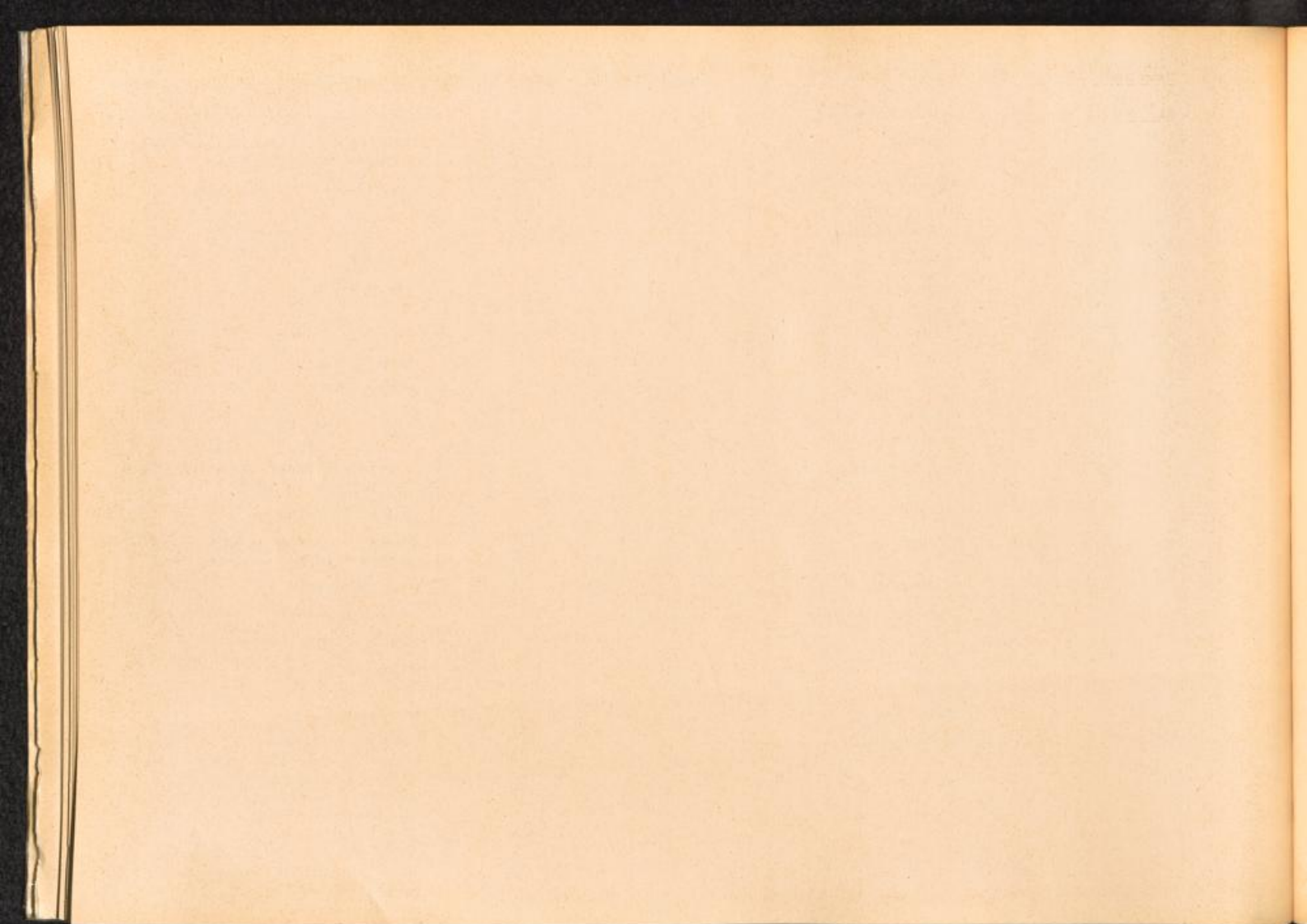

Hauptlager: ----- Aussenkommandos: ----- Unterkommandos: Männer: Frauen: ----- Unterkunft, Beschäftigung, Firmen, Leitung:

KL. NEUENGAMME

Wedel

Wilhelmshaven

Wittenberge

Wobbeln bei Ludwigslust

Wolfsburg siehe:

Fal lersleben

Befestigungsarbeiten.

Banterweg, Phrix - Werke, Kriegsmarinewerft.

Phrix - Werke.

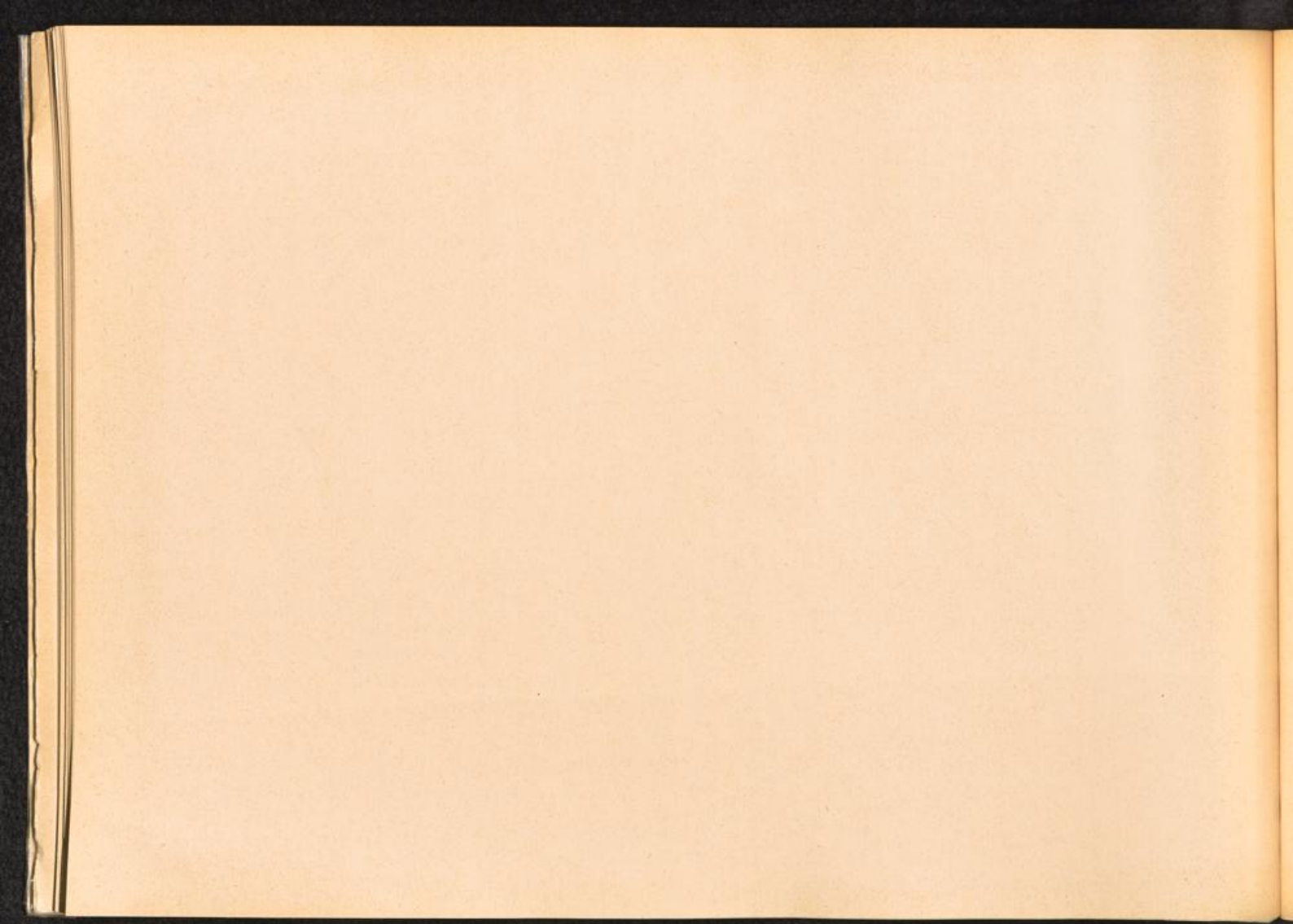

Hauptlager: ----- Aussenkommandos: ----- Unterkommandos: ----- Männer: Frauen: ----- Unterkunft, Beschäftigung, Firmen, Leitung: -----

KL. NIEDERHAGEN - keine Aussenkommandos

WEWELSBURG

Wewelsburg war von 1940 - 1941 Aussenkommando des KL Sachsenhausen, von 1942 - 1943 selbständiges Konzentrationslager unter der Bezeichnung: Niederhagen-Wewelsburg. Ab 1943 wurde es Aussenkommando des KL Buchenwald.

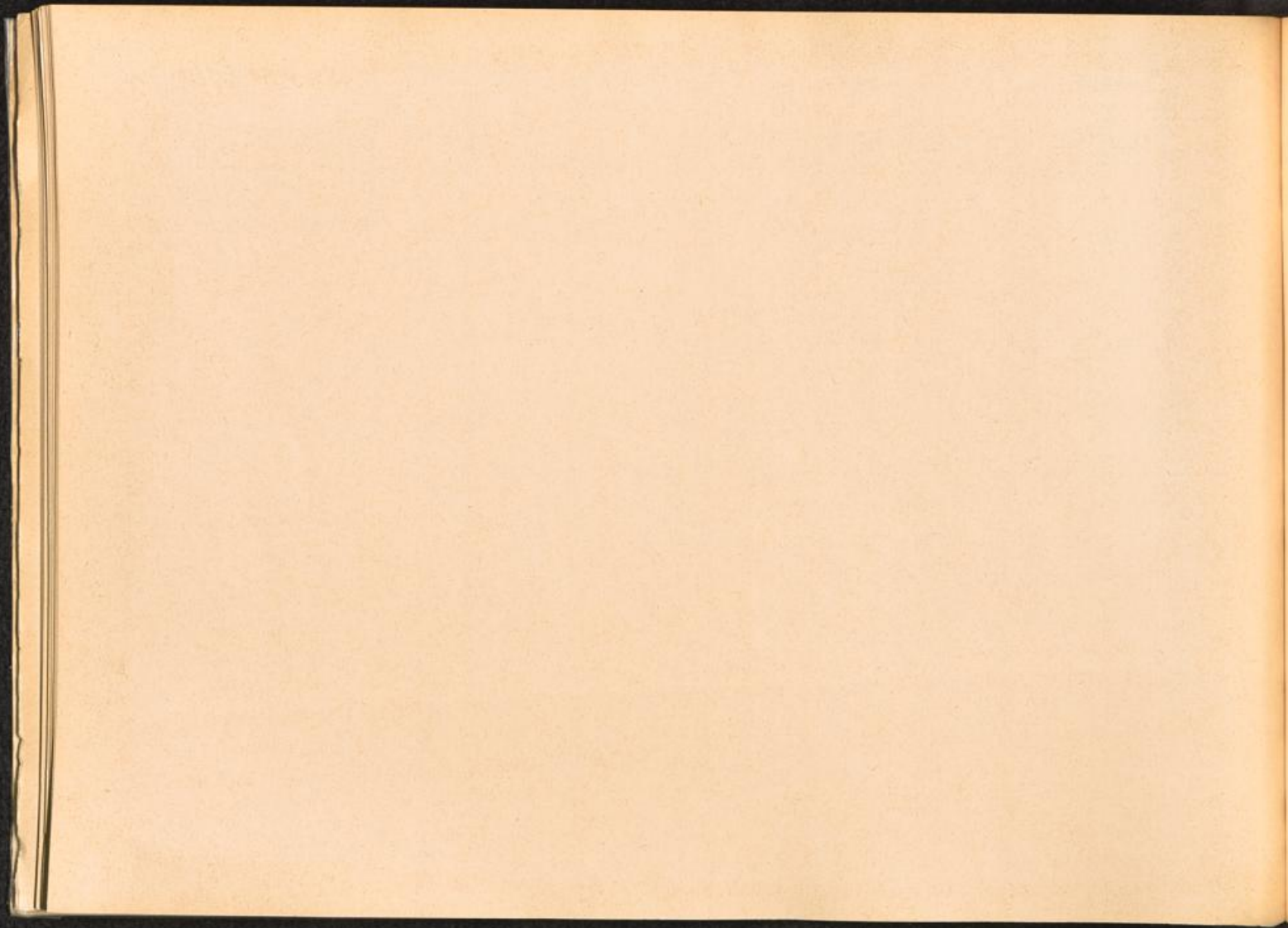

Strafgefangenenlager

P A P E N B U R G

nur ein Teil des Straf-
gefangenenlagers war
für die Unterbringung
von KL-Häftlingen bestimmt.

E m s l a n d g r u p p e

Lager I Börgermoor		
Lager II Ascheadorfer Moor	Papenburg	Fa. Hoeveler und Diocckhaus, Fa. Gebr. Meyer und Fa. Seidenstricker.
Lager III Brual - Rhede		
Lager IV Dörpen - Walchum	Wesermünde - Lehe	
Lager V Neusustrum	Papenburg Meppen Sustrum Arenberg Lingen Dörpen Lathen	Hoch- und Tiefbau. Forstamt
Lager VII Esterwegen (im Mai 1943 geteilt in Lager "Nord" u. "Süd")	Emden Rastdorf u. Werthe	Bombenräumungskommando Zwangsarbeitslager vom 13.12.1938 - 29.2.1944 die Insassen kultivierten das Moor für die Reichs- umsiedlungsgesellschaft, Berlin, Fa. Krupp, Essen, 1944
Lager "Süd"	Bad Zwischenahn Krs. Ammerland Osnabrück Friesoythe	Baugruppe Edewechterdamm
Lager "Nord"		"RUGES" (Reichsumsiedlungsgesellschaft), Flugzeug- fabrik Klatte, Bremen und Fa. Huchting
Lager IX Veeren	Gross Hesepe	1938 - Sept. 1939 Strafgefangenenlager, 1940 ver- waltungsmässig zu Neusustrum, später dem KL, Neuengamme unterstellt.
Lager X Fuellen		für Strafgefangene bis Ende 1938.
Lager XI Gross-Hesepe	s. Veersen	
Lager XII Dalum	s. Veersen	

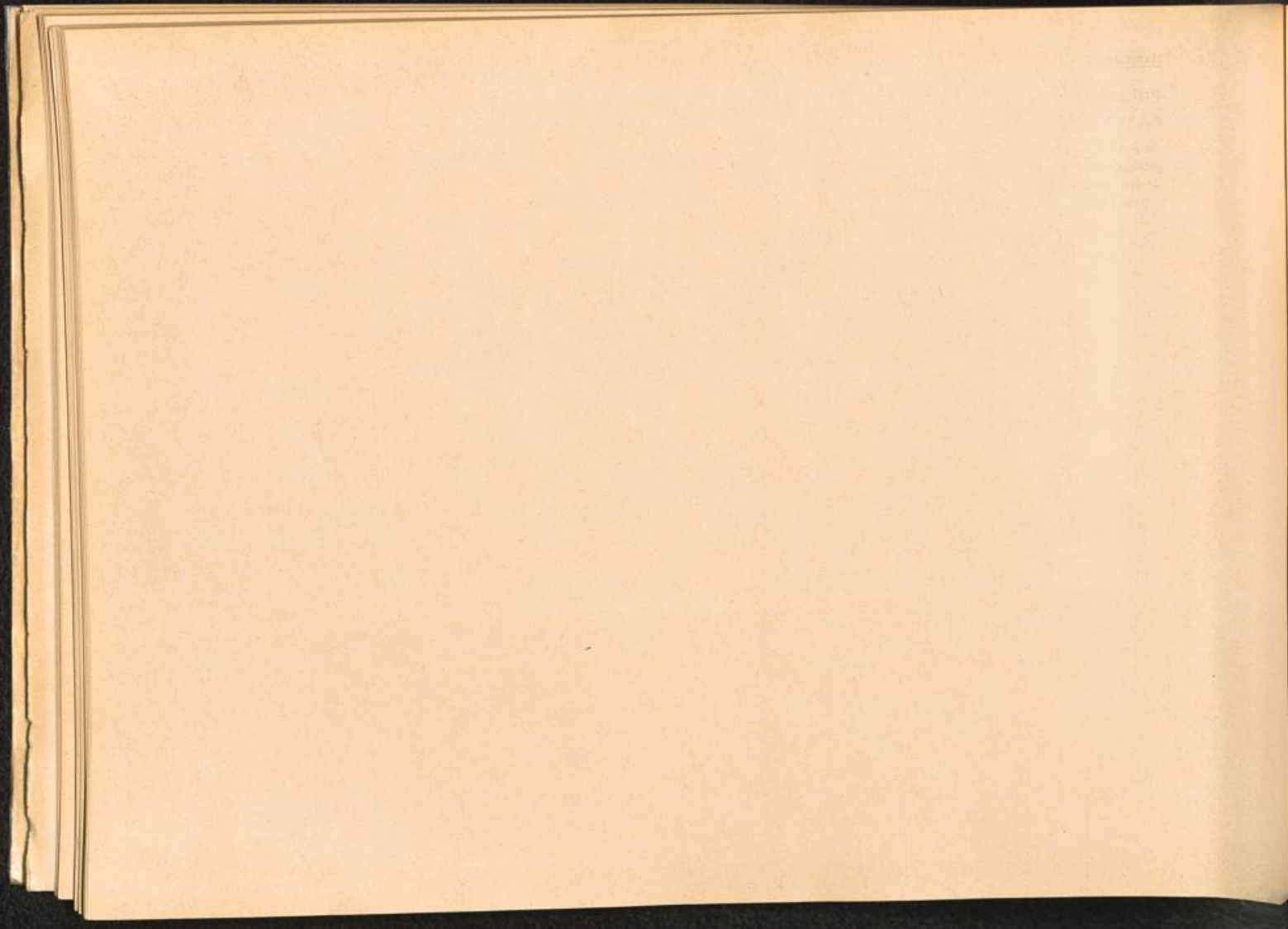

Hauptlager: Aussenkommandos: Unterkommandos: Unterkunft, Beschäftigung, Firmen, Leitung:

STRAFLAGER PAPENBURG

Gruppe " West " I und II

in Frankreich
Arras
Berck Plage - Berck Sur Mer
Calais, Letow Vorbeck-Baracken
Cambrai
Pihen
Saleux
Samer
Watten

Als die Kommandos des Straflagers Papenburg Emsland-Gruppe " West " von Frankreich zurückkehrten, wurde am 6.9.1944 ein Kommando in

Lendringsen Kr. Iserlohn " Lager im Bieberthal " eröffnet.

(Der Sitz des Hauptquartiers von Lendringsen befand sich in Werl, Sicherungsanstalt, Göringstrasse 46).



Hauptlager: ----- Aussenkommandos: ----- Unterkommandos: ----- Unterkunft, Beschäftigung, Firmen, Leitung: -----

S T R A F L A G E R P A P E N B U R G

Gruppe "Nord"

in Norwegen

Alte Fjord (Alterfjord)
Badderem (Badder botten)
Bakkeby
Djupvik (Djuvik)
Forsoel
Grammelse
Hammerfest
Hatten
Karsjøk
Kirkenes
Kvalsund
Laxelv
Nordkap
Nordreisen
Oxelv
Raxsevarre
Rotsundelv (Rotsuna)
Rypertofjord

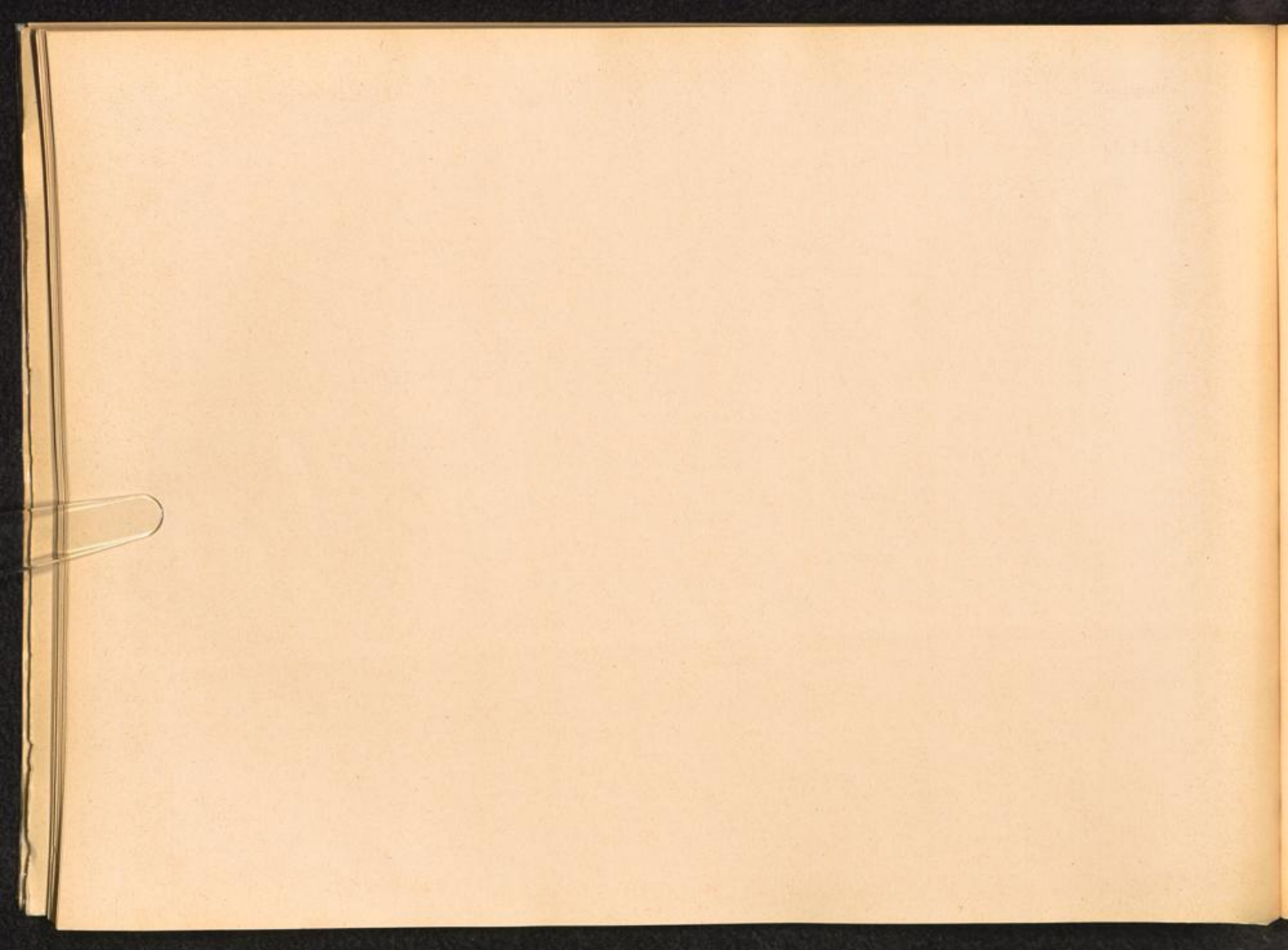

Hauptlager:	Aussenkommandos:	Unterkommandos:	Männer:	Frauen:	Unterkunft, Beschäftigung, Firmen, Leitung:
<u>KL. PLASZOW</u>	Bierzanow - Plas zow Kr. Krakau				Eisenbahnstreckenbau.
<u>Polen</u>	Biesiadka		X	X	Holzfaller, Fa. F. Fischer, Frankfurt/Main.
	Huta Komarowska				Holzfaller, Fa. F. Fischer, Frankfurt/Main.
	Kosirce				Fa. Strauch.
	Krakau - Krakow				Neumarcker Torfverwertung GmbH.
	Krakow - Krakau				
	Mielec		X	X	Heinkel Flugzeugwerke.
	Wieliczka Kr. Krakau				Heinkel - Werke.
	Zakopane				Wasserkraftwerk.

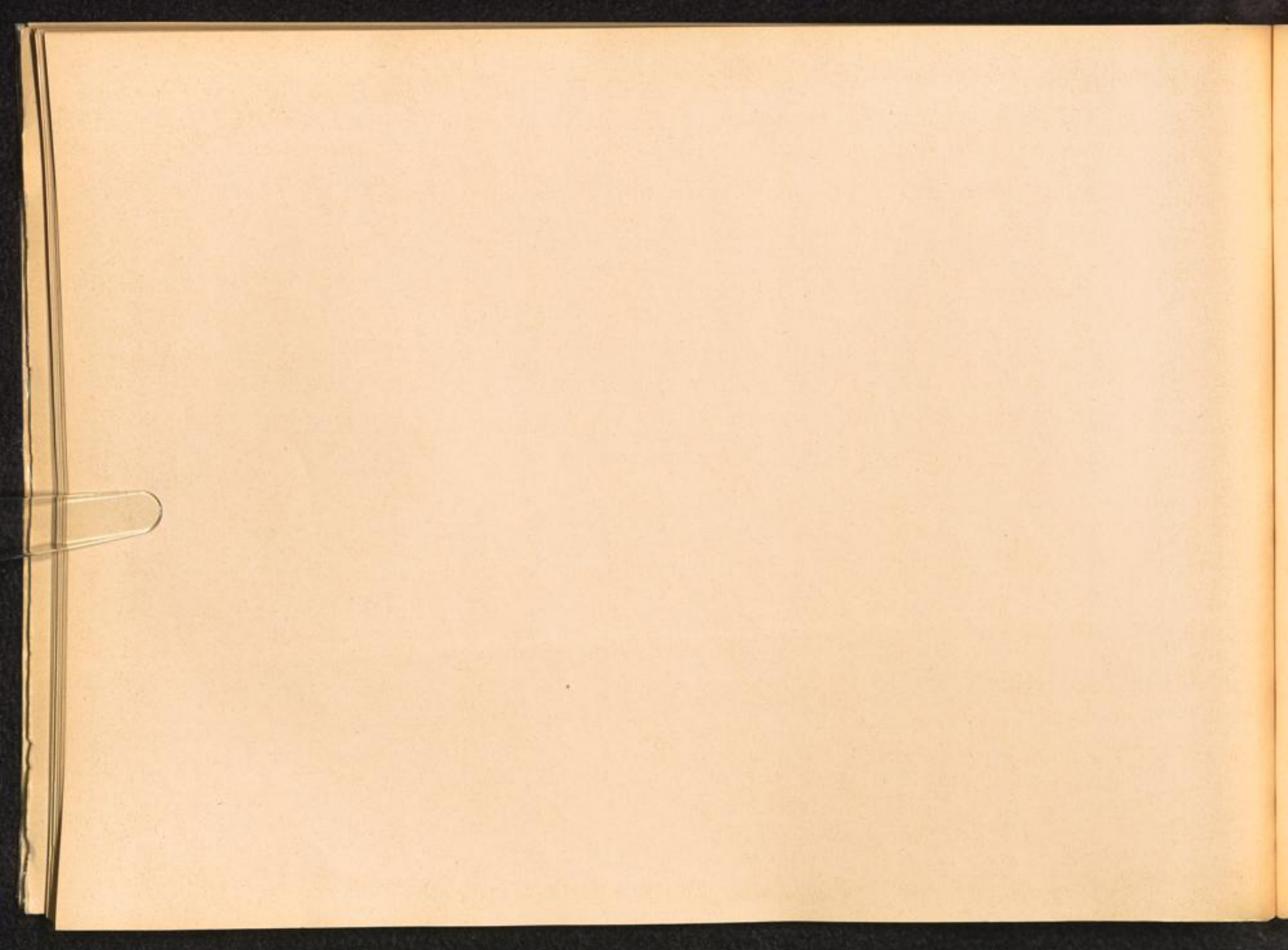

Hauptlager: Aussenkommandos: Unterkommandos: Männer: Frauen: Unterkunft, Beschäftigung, Firmen, Leitung:

KL, PROVENISKIASI / Litauen

X . X

(1941 - 1944, 5000 - 6000 Häftlinge, einschließlich
500 Frauen - Waldarbeiten).

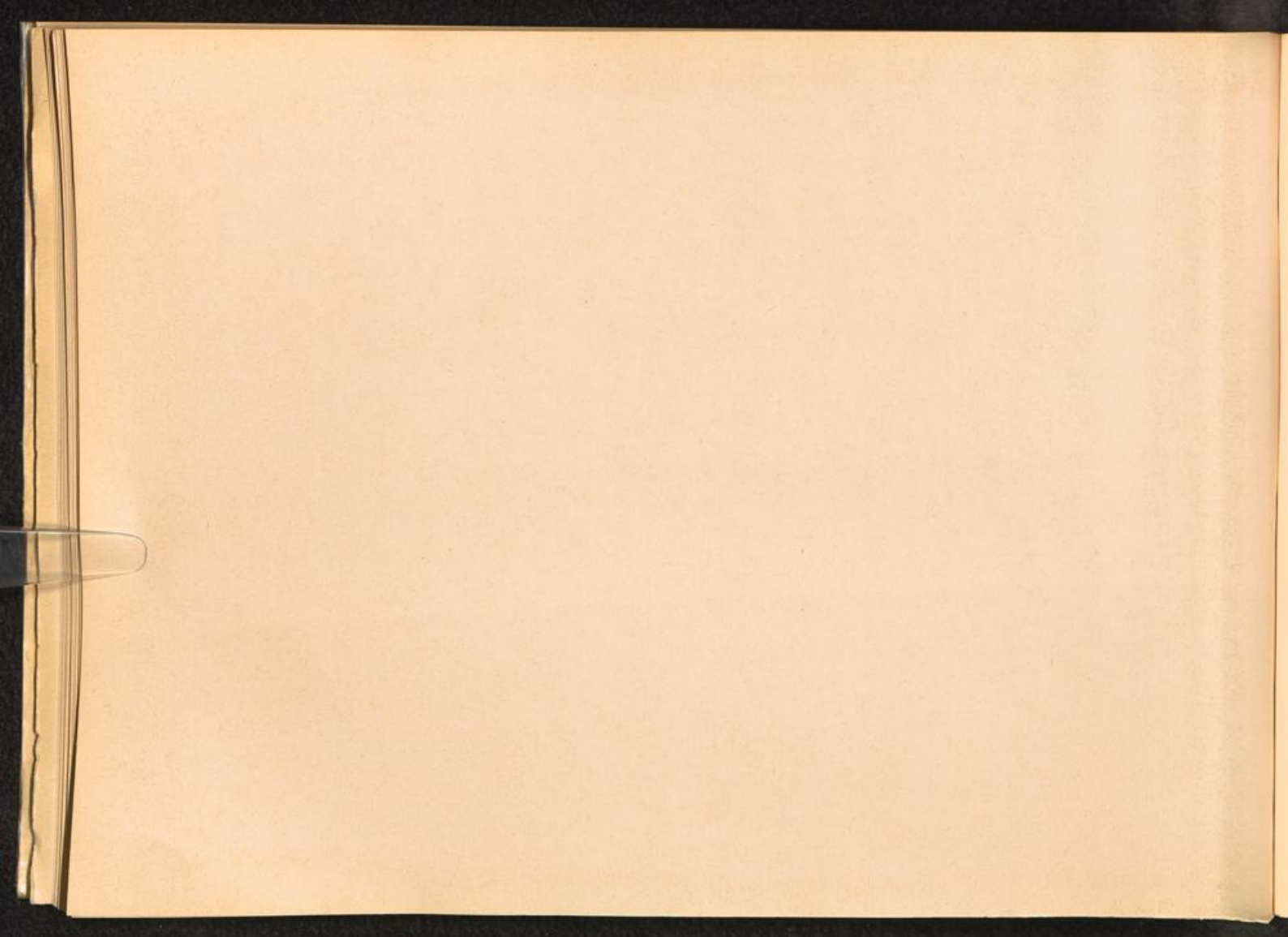

Hauptlager: Aussenkommandos: Unterkommandos: Männer: Frauen: Unterkunft, Beschäftigung, Firmen, Leitung:

KL. PUSTKOW keine Aussenkommandos

Polen



Hauptlager: Aussenkommandos: Unterkommandos: Männer: Frauen: Unterkunft, Beschäftigung, Firmen, Leitung:

KL. RADOM

keine Aussenkommandos

X

X

Fa. Steiner, Steyr - Daimler Puch AG.

Polen

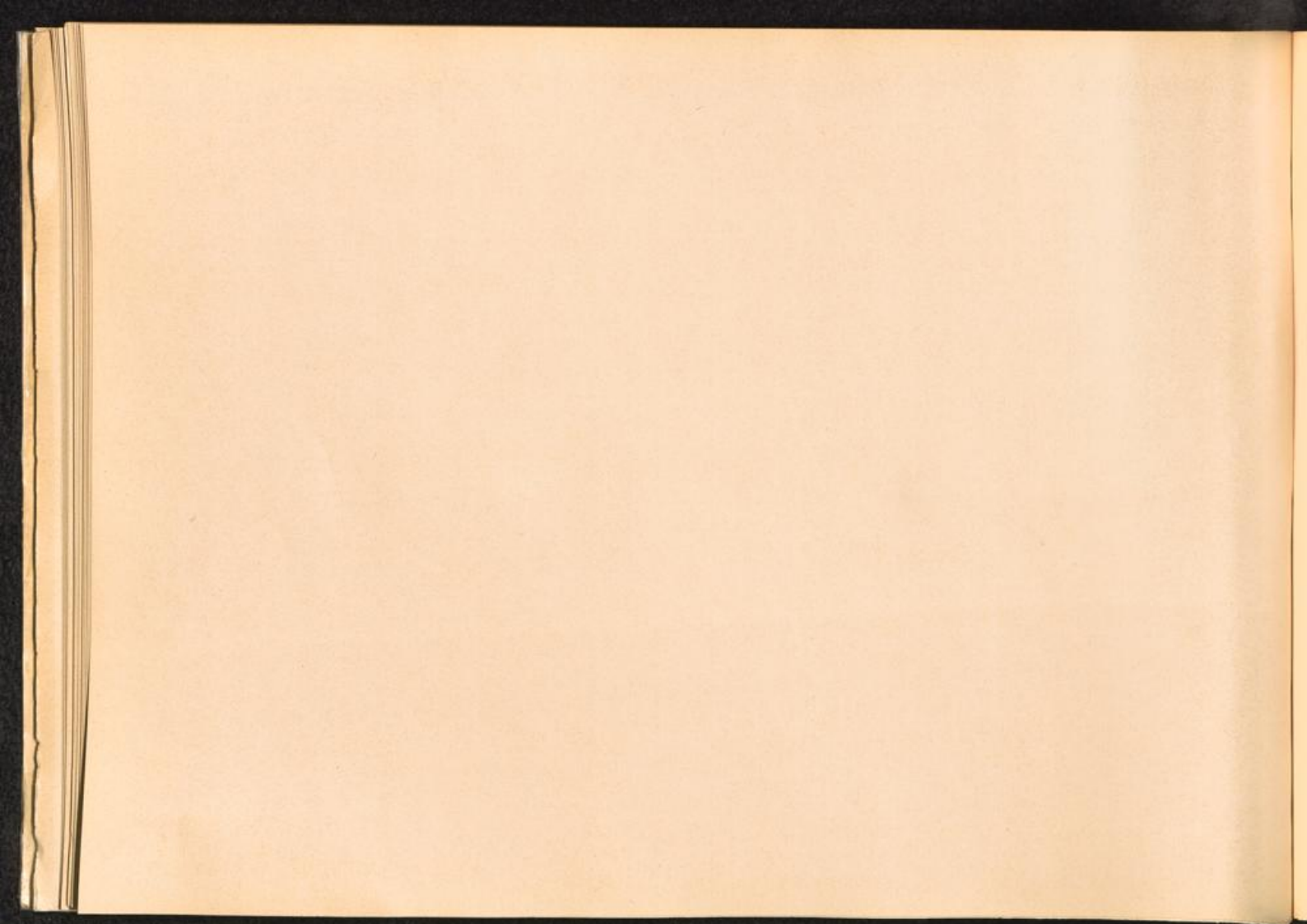

Hauptlager:	Aussenkommandos:	Unterkommandos:	Männer:	Frauen:	Unterkunft, Beschäftigung, Firmen, Leitung:
<u>KL. RAVENSBRUECK</u>	Ans bach			X	Lebensbornheim.
<u>v o r m a l s :</u>	Barth / Ostsee		X	X	V 1 und V 2 - Heinkel-Werke, Müller-Werk, Barth - Elengründ.
<u>L I C H T E N B U R G</u>	Belzig			X	Lager in Borkheid.
	Berlin - Oberschöneweide				
	Berlin - Schönefeld			X	Henschel-Flugzeugwerke.
	Borkheid siehe: Belzig				
	Brückentin siehe: Dabelow				
	Comthurey Hof siehe: Dabelow				
	Dabelow				Deutsche Versuchsanstalt für Ernährung und Verpflegung GmbH in Brückentin und Hof Comthurey.
	Eberswalde			X	
	Feldberg				
	Fürstenberg			X	Siemens.
	Hennigsdorf			X	Kriegsausrüstung.
	Hohenlychen Kr. Templin			X	
	Karlshagen Kr. Usedom-Wollin		X		Erprobungsstelle, Lager I und II. (Die Toten des Lagers wurden in Greifswald eingäschert.)
	Klitzow bei Stargard		X		Fliegerhorst.
	Königsberg /Neumark				Samland, Bremerstr.
	Malchow Kr. Waren				Munitionsfabrik.
	Neubrandenburg		X	X	Mechanische Werkstätte.
	Neustadt / Glewe				Flugzeugfabrik, Munitionsfabrik, am Flughafen für die Wehrmacht, Schützengräben.
	Peenemünde Kr. Usedom-Wollin				Erprobungsstelle, Peenemünde-Usedom.
	Prenzlau				
	Rechlin Kr. Waren				Flugplatz Retzow - Rechlin.
	Retzow siehe: Rechlin				
	Rostock - Marienehe			X	Heinkel - Flugzeug-Werke.

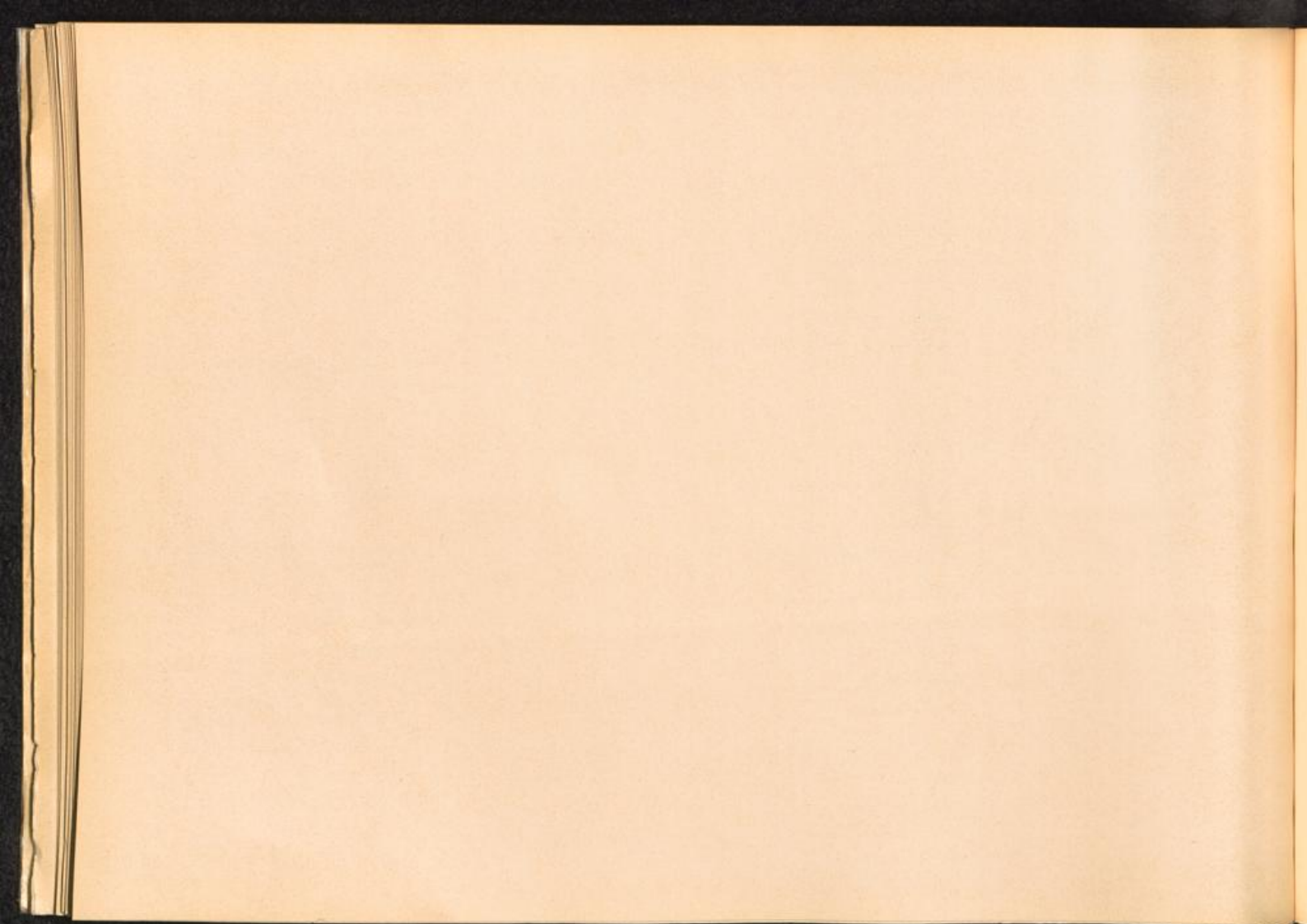

Hauptlager: Aussenkommandos: Unterkommandos: Männer: Frauen: Unterkunft, Beschäftigung, Firmen, Leitung:

<u>KL. RAVENSBRUECK</u>	Schwarzenforst bei Rostock			X	Flughafen und Heinkel Werke.
	Stargard			X	Jobstrasse 105.
			X		Gerätewerk Pommern G.m.b.H.
	Steinhöring bei München				
	Velten			X	Havelschmelzwerk G.m.b.H. - Berlinerstr. 8. (evakuiert nach Neustadt/Lübecker Bucht).

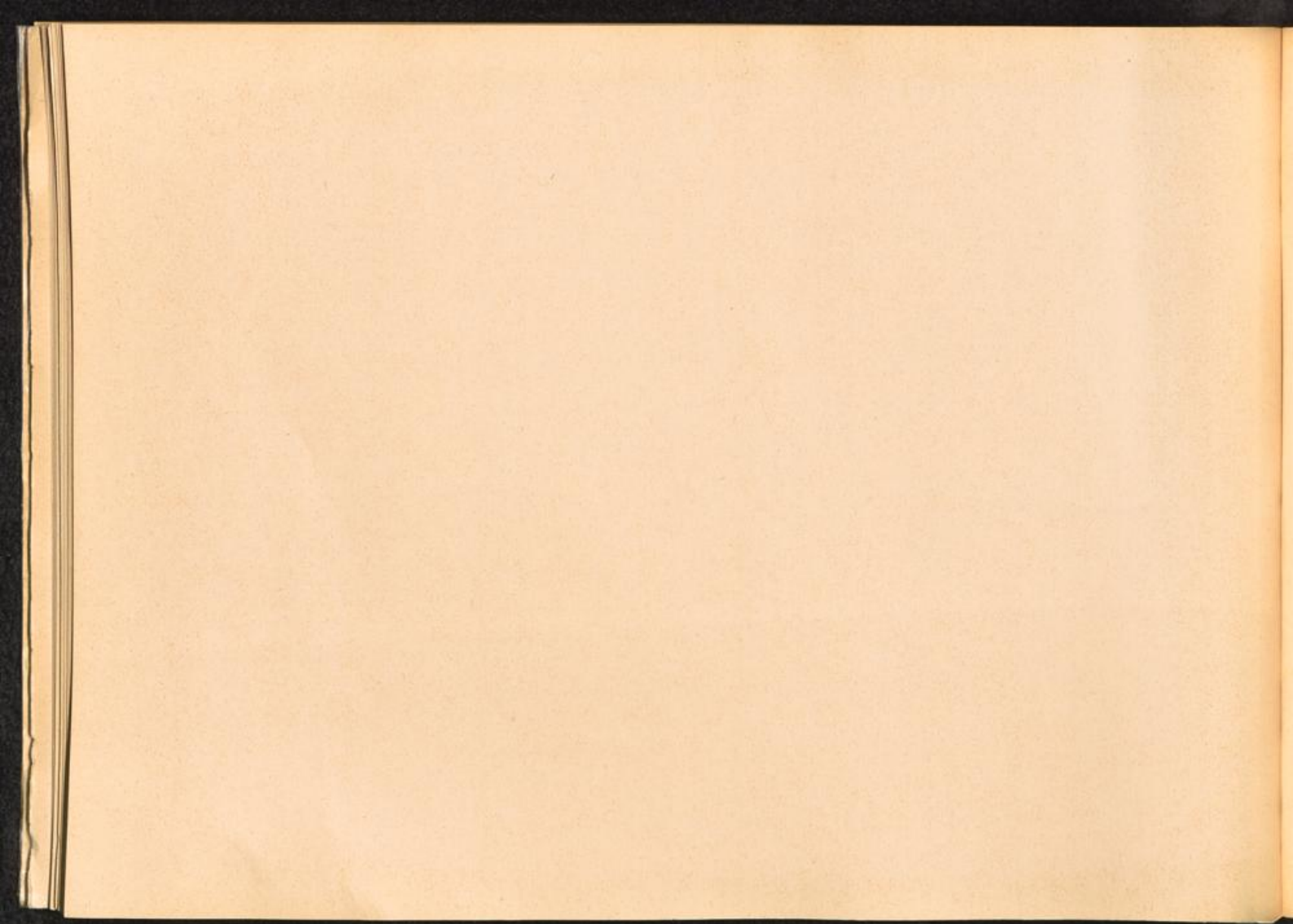

Hauptlager: Aussenkommandos: Unterkommandos: Männer: Frauen: Unterkunft, Beschäftigung, Firmen, Leitung:

KL RIGA

LETTLAND

Eröffnung: 15. 3. 1943

Unterstellung: SS-Wirtschafts-Verwaltungshauptamt,
Amtsgruppe D, Konzentrationslager, in Oranienburg.

Letzte Erwähnung: 22. 6. 1944

KL RIGA - KAISERWALD

Eröffnung: 1942

Unterstellung: nicht ersichtlich

Bewachung: SS

Aufgelöst: Aug./Sept. evakuiert zum KL Stutthof
800 weibliche Häftlinge, die für die AEG-Kabellegung
arbeiteten, wurden nach Thorn überstellt, gehörten zum
KL Stutthof.

Dundaga

keine näheren Angaben bekannt.

Eleja-Meirenes

Erste Erwähnung: im Jahre 1942

Bewachung: OT

Auflösung: Mai 1944, Häftlinge wurden zum
KL Riga-Kaiserwald überstellt.

Lenta

keine näheren Angaben bekannt.

Spilve

keine näheren Angaben bekannt.

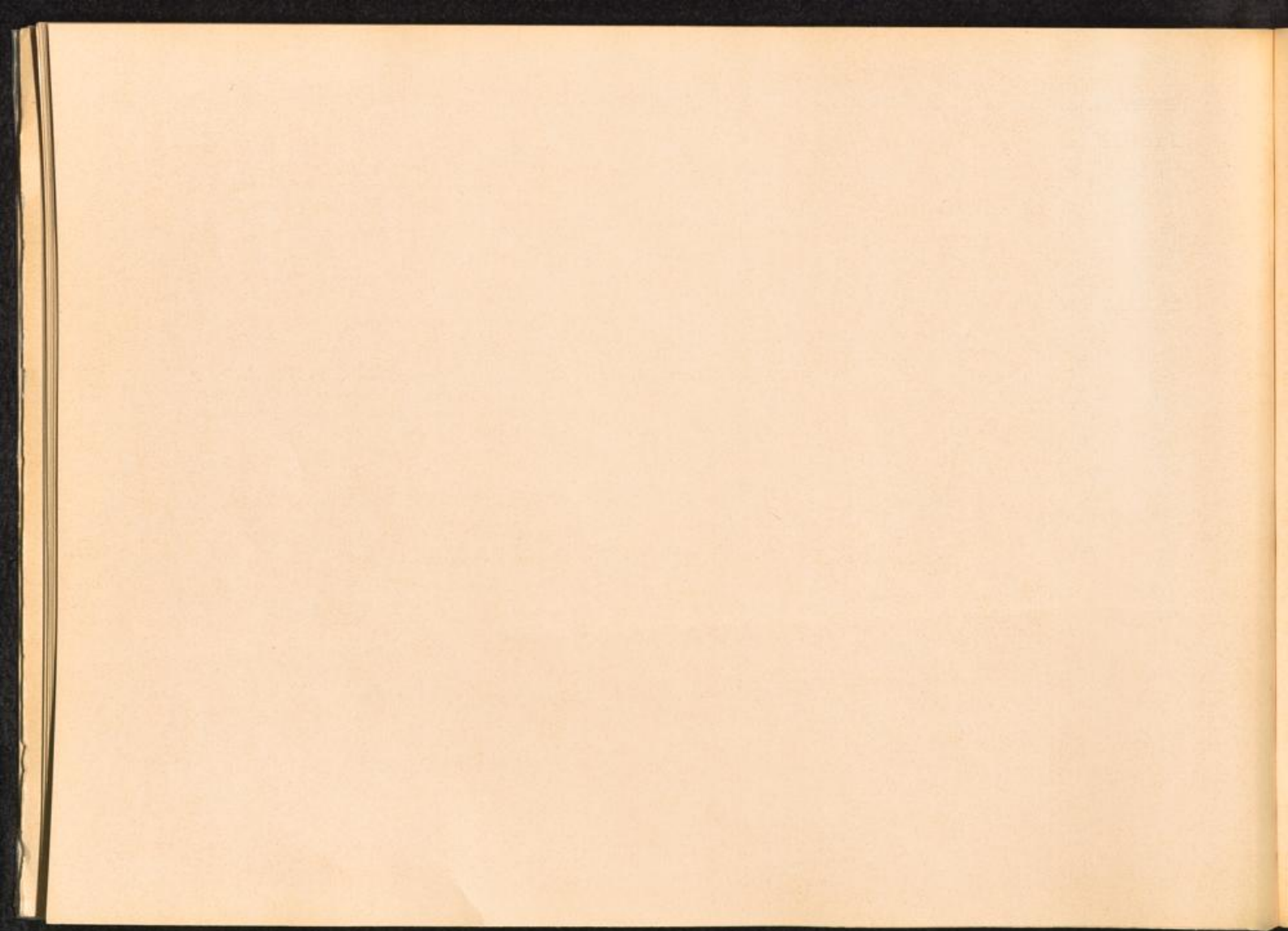

Hauptlager: Aussenkommandos: Unterkommandos: Männer: Frauen: Unterkunft, Beschäftigung, Firmen, Leitung:

Kl. SACHSENHAUSEN

Bad Saarow	Düsseldorf, Duisburg-Meiderich, Island-Kanal-Aldemey, Sollstedt, Steyr über Grünewald, Wittenberg, Berlin, Kladrau, Pilsen, Karowitz, Budweis, Mauthausen, Steyr.
Baubrigade I	
Baubrigade II	Eisenbahnbaukommando, - Sachsenhausen, Friedrich-Kraus-Ufer-Auerwerk, Berlin-Lichterfelde, Müggelheim, Ferch, Nürnberg, Regensburg, Landshut, Ahrain.
Baubrigade II	Bremen, Hamburg (früher Kl. Neuengamme).
Baubrigade III	Tettenborn Kr. Osterode/Harz, Wieda, Nuxei, Ozenhagen, Mackenrode-Tettenborn, Walkenried, Wolfleben.
Baubrigade 4	Ehrlich, Günzerode.
Baubrigade 5	Halle/Saale.
Baubrigade V - West	
Baubrigade 7	Eisenbahnbrigade - Stuttgart.
Baubrigade 8	Stuttgart, Offenburg, Darmstadt, Karlsruhe, Erzhausen, Halle/Saale, Plauen, Pilsen, Passau, Salzburg, Regensburg.
Baubrigade 9	Eisenbahnbaubrigade - Stuttgart, Offenburg bei Strasburg, Darmstadt, Frankfurt/M., Würzburg, Nürnberg, Regensburg, Pilsen, Salzburg, Linz, Ebensee.
Baubrigade 10	Eisenbahnbaubrigade - Leutershausen, Wiedersbach, Schalkhausen, Ansbach, Winterschneidbach, Direktion: Stuttgart, München, Gunzenhausen, Ingolstadt, Nürnberg und Regensburg.
Baubrigade 12	Eisenbahnbaubrigade: Kamp a Rhein, Bad Kreuznach, Bad Nauheim, Dresden, Ebensee .
Baubrigade XIII	Eisenbahnbaubrigade 13, in Reichertshofen , Eisenbahnstrecke Oberlahnkreis - Aumenau, Eschhofen .
Beerfelde Kr., Lebus	
Berga	Eisenbahnbaubrigade I.
Berlin	Arbeitslager, Kastanienallee, Kommandoamt der Waffen-SS.
Berlin - Babelsberg	Lager für Politische.
Berlin - Falkensee	
Berlin - Halensee	DEMAG.

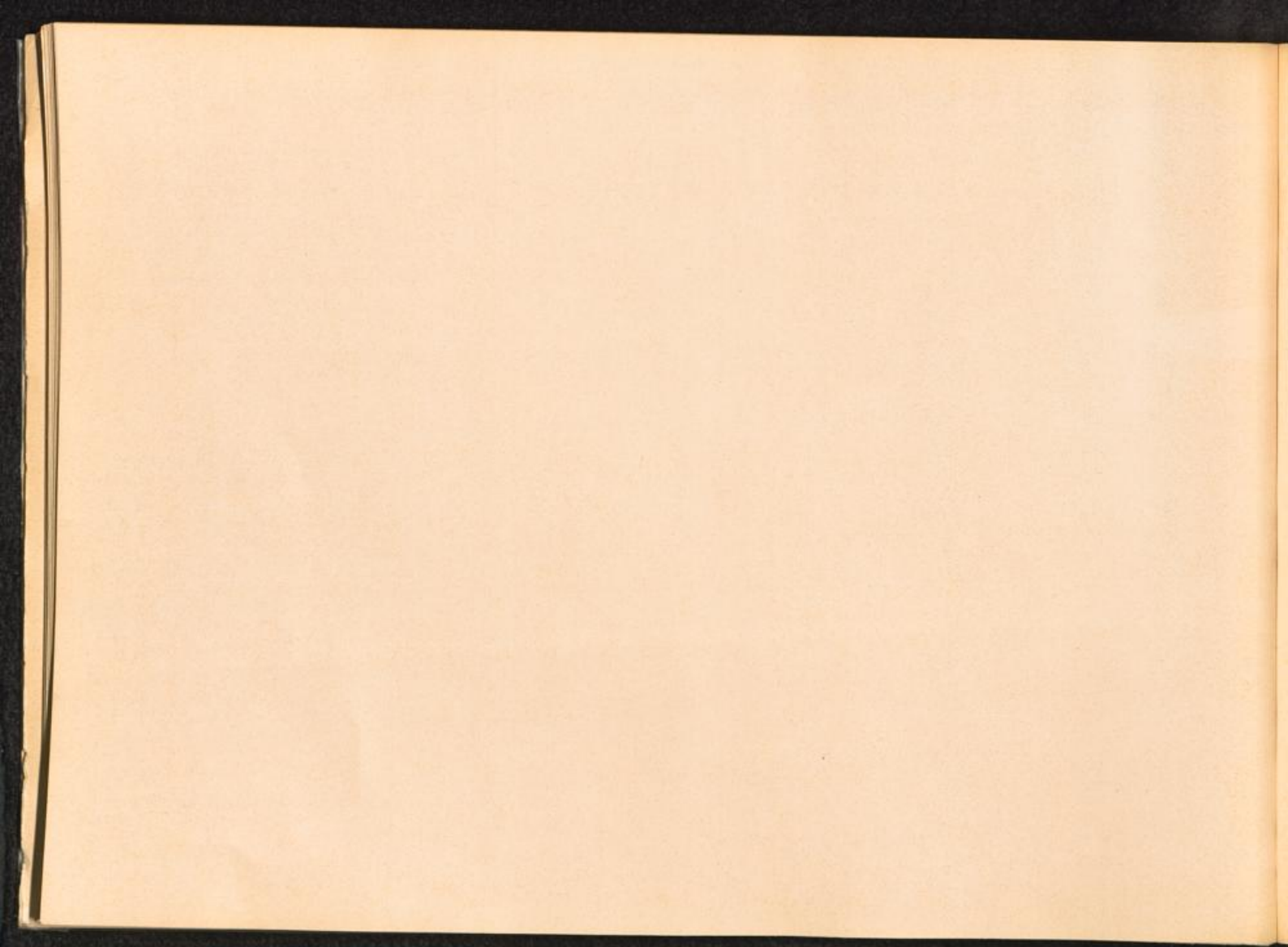

Hauptlager: ----- Aussenkommandos: ----- Unterkommandos: Männer: Frauen: Unterkunft, Beschäftigung, Firmen, Leitung:

KL, SACHSENHAUSEN

Berlin - Hennigsdorf	AEG.
Berlin - Koepenick	
Berlin - Lichterfelde	
Berlin - Lichtenrade	
Berlin - Reinickendorf	" Argus ".
Berlin - Siemensstadt	
Berlin - Tegel	
Berlin - Wilmersdorf	
Biesenthal	
Börnicke	
Brandenburg	
Dammsmühle - Schönwalde	
Debno - Neudamm	
Döberitz	
Drogen - Niendorf Kr. Lüneburg	
Falkenhagen - Fürstenwalde	
Falkensee	
Fürstenwalde siehe: Falkenhagen	
Genshagen	
Glau - Trebbin	Truppenübungsplatz.
Gross-Rosen - Rogozno	
Hohenlychen	
Kl. Machnow	Gerätebau, Forschung der Deutschen Reichspost.
Kolpin	
Königswusterhausen	Fa. Krupp.
Küstrin	Arbeitslager Festerweide.
Lieberose	
Lübben	

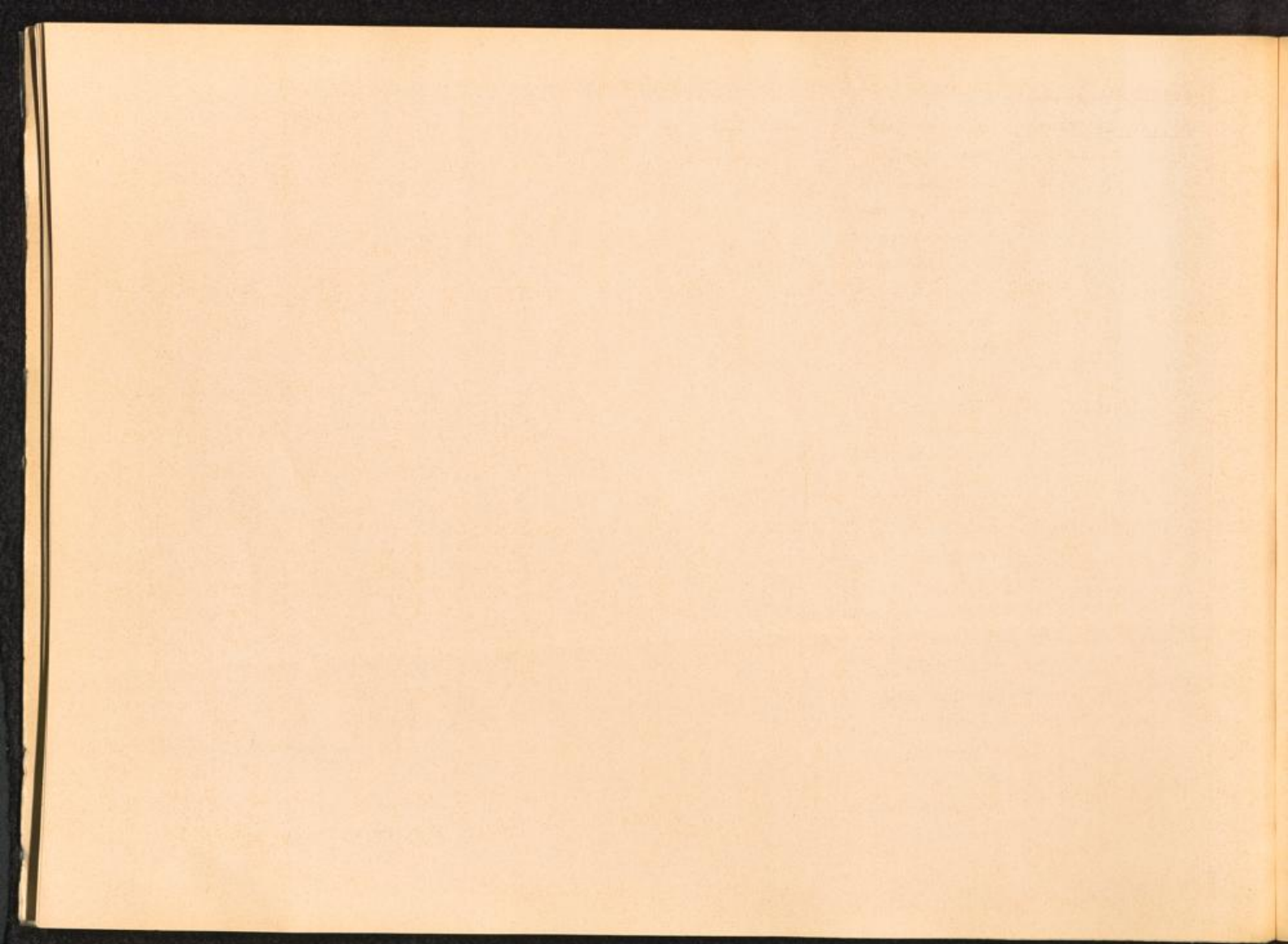

Hauptlager: ----- Aussenkommandos: ----- Unterkommandos: Männer: Frauen: Unterkunft, Beschäftigung, Firmen, Leitung:

KL. SACHSENHAUSEN

Müggelheim		
Neubrandenburg	X	
Neudamm siehe: Debno		
Neustrelitz		
Niendorf siehe: Drögen - Niendorf		
Oranienburg		Zweiglager Heinkel.
Pöhlitz bei Stettin		
Prettin Kr. Torgau		
Rathenow		
Ravensbrück		
Riga		
Rogozno siehe: Gross-Rosen		
Sachsenhausen		Klinker - Grossziegelwerke.
Schönwalde siehe: Dammsmühle		
Senftenberg		" Schwarzheide ",
Storkow Kr. Templin		
Trebbin siehe: Glau-Trebbin		
Treuenbrietzen		
Wewelsburg		Waldsiedlung. (Kommando von 1940-1941).
Werde Kr. Zauch-Belzig		
Wittenberg		Arado - Werke.

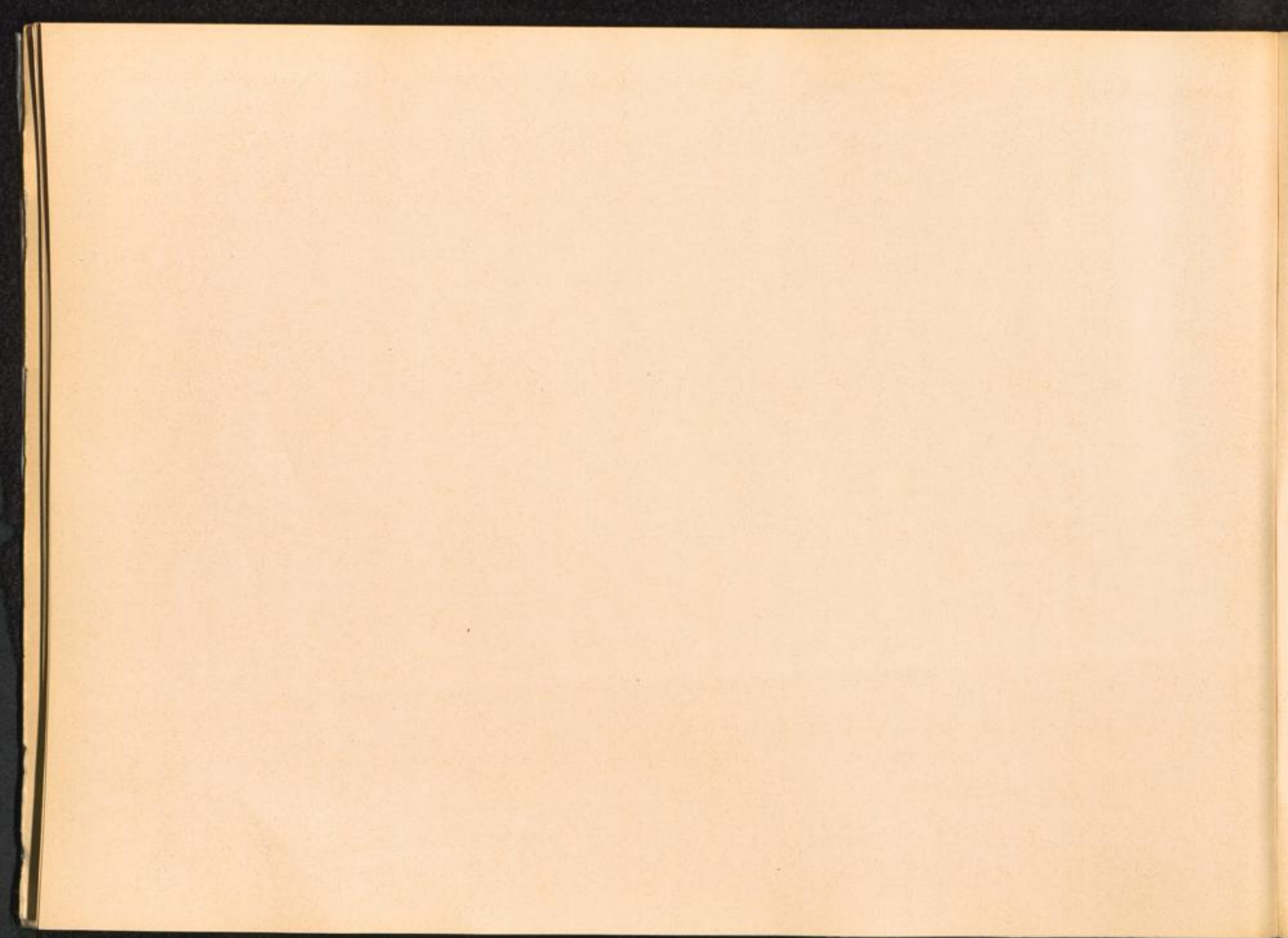

Hauptlager: ----- Aussenkommandos: ----- Unterkommandos: ----- Männer: ----- Frauen: ----- Unterkunft, Beschäftigung, Firmen, Leitung:

KL SALASPILS

X

X

Eröffnung: März 1942

Unterstellung: nur in den Registrierungs-
unterlagen anderer KL's als Konzentrations-
lager bezeichnet.

Bewachung: SS, SD

Letzte Erwähnung: 18.10.1944

LETTLAND

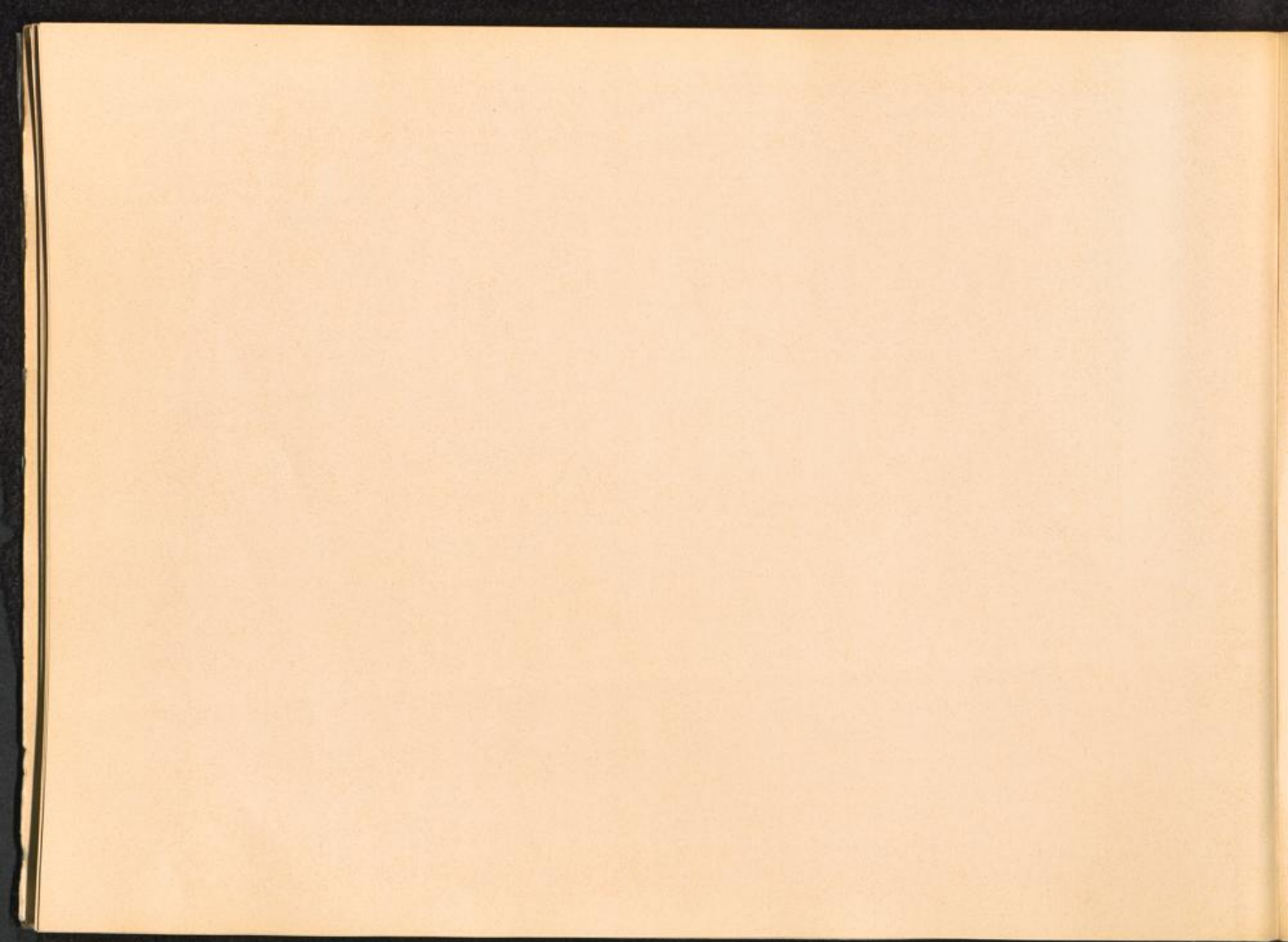

Hauptlager: Aussenkommandos: Unterkommandos: Männer: Frauen: Unterkunft, Beschäftigung, Firmen, Leitung:

KL. STUTTHOF

Bocion - Bottschin Kr. Torun	
Bottschin - Bocion	
Bromberg - Bydgoszcz	(Evakuiert am 25.1.1945 nach Moritzfeld).
Bruss - Brusy	
Brusy - Bruss	
Chorobie - Kjobia Kr. Torun	
Cieszyn - Cieszyn Kr. Brochnica	
Bydgoszcz siehe: Bromberg	
Danzig - Gdansk	Danziger Werft und Danzig-Troyl.
Danzig - Neufahrwasser	Auf der Westerplatte Trümmer weggeräumt.
Dziemiany - Dziemianen Kr. Koscierzyna	
Dziemianen - Dziemiany	
Elbing	
Garczyn - Gartschin Kr. Koscierzyna	
Gartschin - Garczyn Kr. Koscierzyna	
Gdansk siehe: Danzig	
Gdingen - Gdynia, Gotenhafen	
Gdynia - Gdingen, Gotenhafen	
Graudenz - Grudziadz	Waldarbeiten.
Grenzdorf	Steinbruch.
Grodno	
Grudziadz siehe: Graudenz	
Gutowo Kr. Lubawa	
Gwisdyn - Gwizdziny Kr. Lubawa	

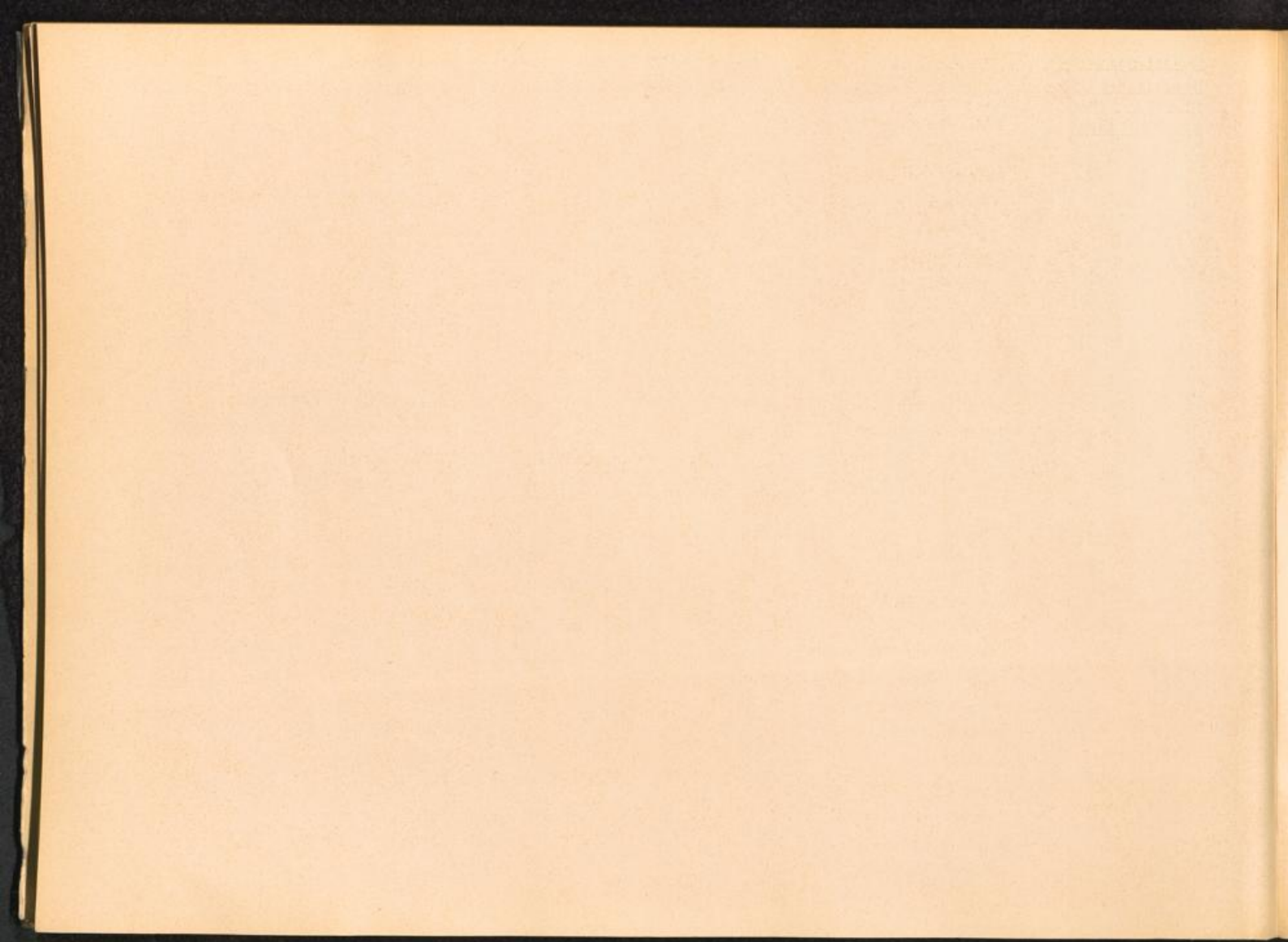

Hauptlager: Aussenkommandos: Unterkommandos: Männer: Frauen: Unterkunft, Beschäftigung, Firmen, Leitung:

KL, STUTTHOF

Gwizdziny - Gwizdzyń			
Kłobía - Chorobie Kr., Toruń			
Kokoschken - Kokoszki Kr., Gdansk			
Kokoszki - Kokoschken			
Kolkau		X	
Krzemieniewo Kr., Lubawa			
Lauenburg - Lebork			
Lebork - Lauenburg			
Malken - Malki Kr., Brodnica			
Malki - Malken			
Mierzynek Kr., Lipno			
Nawitz/Pomm.,			Untergebracht in RAD Lager.
Niskie Brodno Kr., Brodnica			
Obrzycko	X		Verladen von Maschinen und Kisten. Flughafen, RAW-Reichsbahnausbesserungswerk.
Praust - Pruszcz			
Pruszcz siehe: Praust			
Roman siehe: Sophienwalde			
Scherokopas - Szerokopas Kr., Toruń			
Sluspk siehe: Stolp			
Sophienwalde - Roman		X	Strassenbau.
Pr., Stargard - Starogrod			
Starogrod - Pr., Stargard			
Stolp siehe: Sluspk			
Szerokopas siehe: Scherokopas Kr., Toruń			
Thorn - Toruń		X	AEG Kabellegung, (am 27.1.1945 in Bromberg befreit).
Toruń siehe: Thorn			

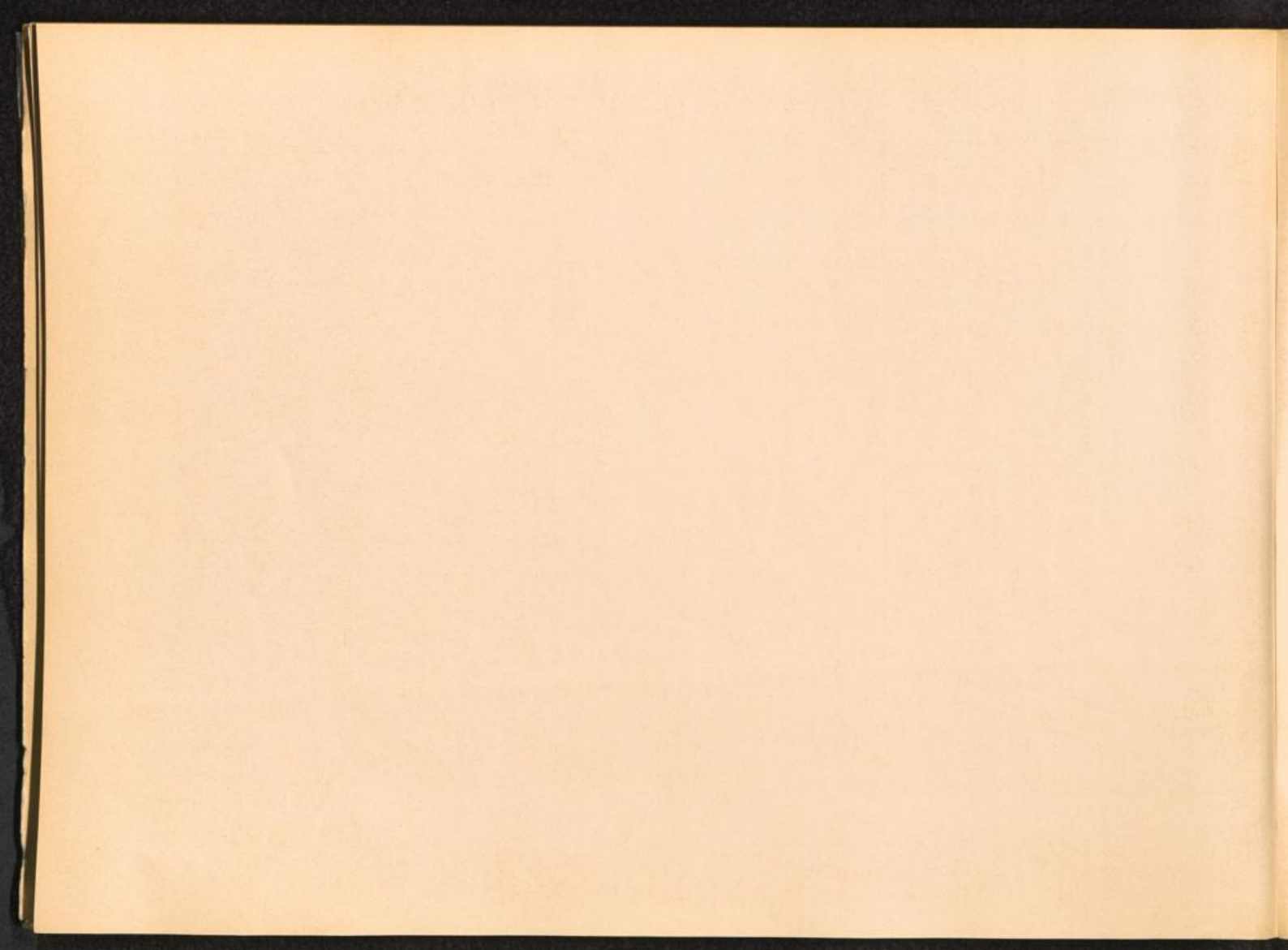

Hauptlager: ----- Ausse nkommandos: ----- Unterkommandos: ----- Männer: ----- Frauen: ----- Unterkunft, Beschäftigung, Leitung: -----

V A I V A R A

ESTLAND, bei Narva
Konzentrationslager

Eröffnung: nicht bekannt.

ab 15. 9. 1943 dem SS-Wirtschafts-Verwaltungshauptamt,
Amtsgruppe D, unterstellt.

Letzte Erwähnung: 28. 6. 1944

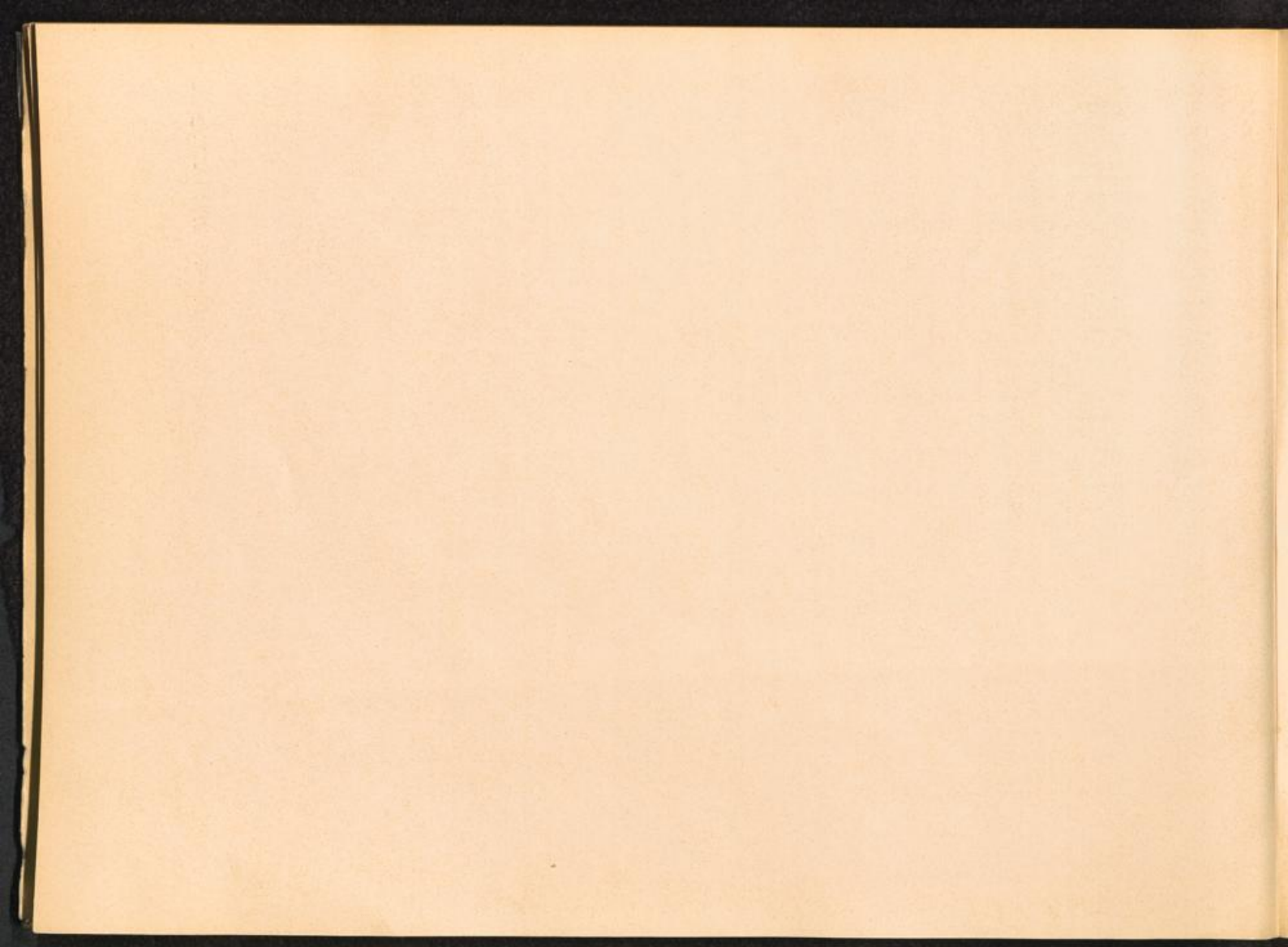

Hauptlager: Aussenkommandos: Unterkommandos: Männer: Frauen: Unterkunft, Beschäftigung, Firmen, Leitung:

KL. VUGHT -

Amersfoort

HERTOGENBOSCH

Arnhem

Breda

Niederland

Eindhoven

Gilze Rijen

s'Gravenhage

Haaren bei Tilburg

Leeuwarden

Moerdijk

Rozendaal

St. Michielsgestel

Valkenburg bei Leiden

Venloo

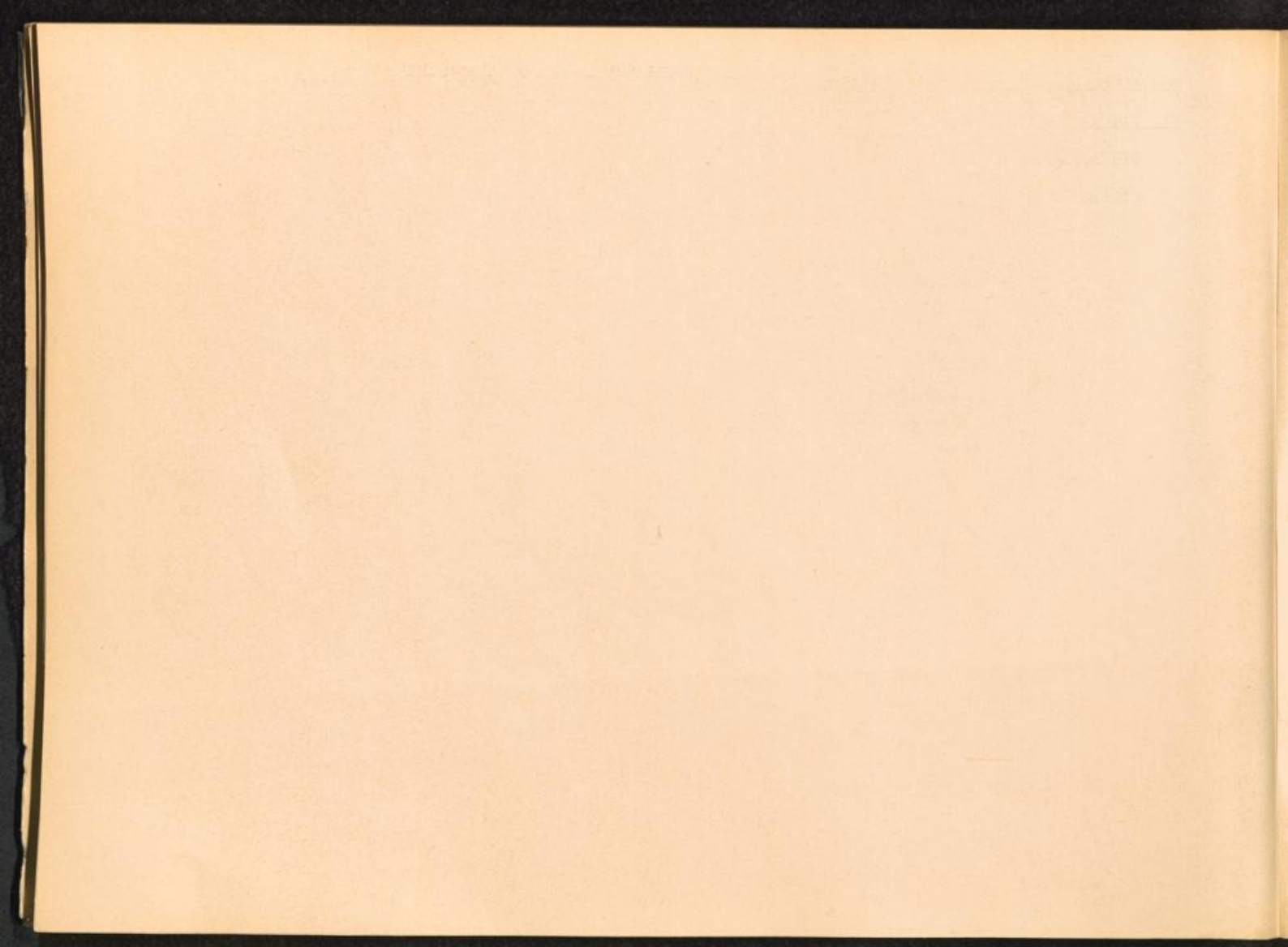

Hauptlager: Aussenkommandos: Unterkommandos: Männer: Frauen: Unterkunft, Beschäftigung, Firmen, Leitung:

KL, WARSCHAU -

Polen



